



# Statistische Berichte

---

LDS-Bestell-Nr. A 66 3 8621  
(Kennziffer A VI 5 – hj 1/86)

## Sozialversicherungspflichtig beschäftigte Arbeitnehmer in Nordrhein-Westfalen am 30. Juni 1986

Ergebnisse der Beschäftigten- und Entgeltstatistik  
nach Verwaltungsbezirken

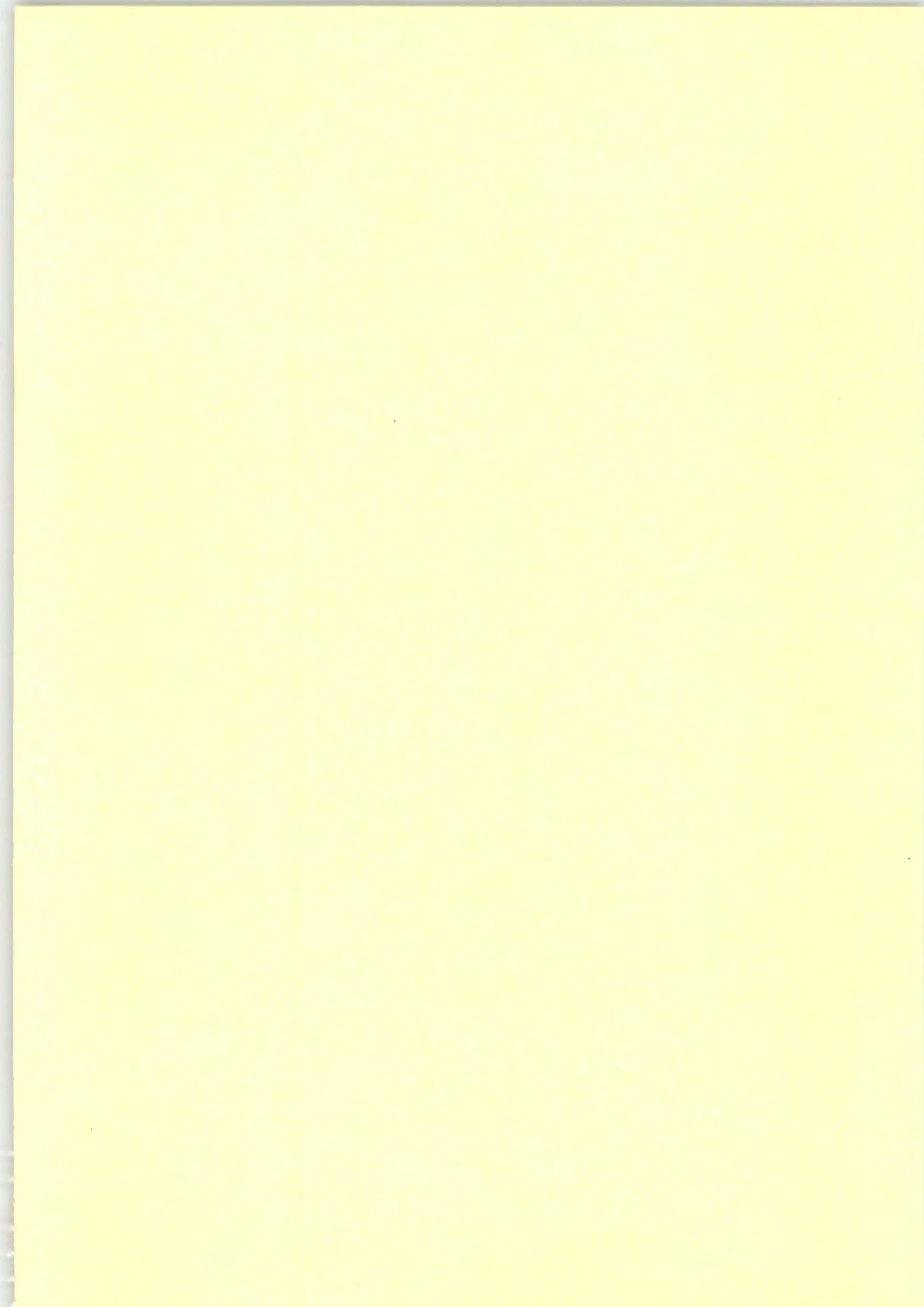

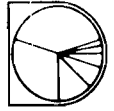

# Statistische Berichte

---

LDS-Bestell-Nr. A 66 3 8621  
(Kennziffer A VI 5 – hj 1/86)

## Sozialversicherungspflichtig beschäftigte Arbeitnehmer in Nordrhein-Westfalen am 30. Juni 1986

Ergebnisse der Beschäftigten- und Entgeltstatistik  
nach Verwaltungsbezirken

**Landesamt für Datenverarbeitung und Statistik Nordrhein-Westfalen (LDS)  
Postfach 1105, Mauerstraße 51, 4000 Düsseldorf 1, Telefon (0211) 4 49 71**

Erschienen im April 1987

Statistische Berichte mit \* vor der (bundeseinheitlichen) Kennziffer enthalten  
Angaben, die alle statistischen Landesbehörden für ihren Bereich veröffentlichen.  
Preis dieser Ausgabe 13,00 DM.

Nachdruck, auch im Auszug, nur mit Quellenangabe gestattet.

# INHALT

Seite

## Vorbemerkungen

Grundlagen und Inhalt der Beschäftigtenstatistik .....	5
Definition von Begriffen und Merkmalen .....	7

## Wirtschaftssystematischer Teil

### Sozialversicherungspflichtig beschäftigte Arbeitnehmer am 30. 6. 1986 nach Wirtschaftsabteilungen und -gruppen

#### Ergebnisse für

	Seite		Seite
<b>Land Nordrhein-Westfalen</b> .....	<b>12</b>	<b>Regierungsbezirk Münster</b> .....	<b>42</b>
<b>Regierungsbezirk Düsseldorf</b> .....	<b>13</b>	Kreisfreie Städte	
Kreisfreie Städte		Bottrop .....	43
Düsseldorf .....	14	Gelsenkirchen .....	44
Duisburg .....	15	Münster .....	45
Essen .....	16	Kreise	
Krefeld .....	17	Borken .....	46
Mönchengladbach .....	18	Coesfeld .....	47
Mülheim a. d. Ruhr .....	19	Recklinghausen .....	48
Oberhausen .....	20	Steinfurt .....	49
Remscheid .....	21	Warendorf .....	50
Solingen .....	22	<b>Regierungsbezirk Detmold</b> .....	<b>51</b>
Wuppertal .....	23	Kreisfreie Stadt	
Kreise		Bielefeld .....	52
Kleve .....	24	Kreise	
Mettmann .....	25	Gütersloh .....	53
Neuss .....	26	Herford .....	54
Viersen .....	27	Höxter .....	55
Wesel .....	28	Lippe .....	56
<b>Regierungsbezirk Köln</b> .....	<b>29</b>	Minden-Lübbecke .....	57
Kreisfreie Städte		Paderborn .....	58
Aachen .....	30	<b>Regierungsbezirk Arnsberg</b> .....	<b>59</b>
Bonn .....	31	Kreisfreie Städte	
Köln .....	32	Bochum .....	60
Leverkusen .....	33	Dortmund .....	61
Kreise		Hagen .....	62
Aachen .....	34	Hamm .....	63
Düren .....	35	Herne .....	64
Erftkreis .....	36	Kreise	
Euskirchen .....	37	Ennepe-Ruhr-Kreis .....	65
Heinsberg .....	38	Hochsauerlandkreis .....	66
Oberbergischer Kreis .....	39	Märkischer Kreis .....	67
Rheinisch-Bergischer Kreis .....	40	Olpe .....	68
Rhein-Sieg-Kreis .....	41	Siegen-Wittgenstein .....	69
		Soest .....	70
		Unna .....	71

## Berufssystematischer Teil

### Sozialversicherungspflichtig beschäftigte Arbeitnehmer am 30. 6. 1986 nach Berufsbereichen und -gruppen sowie Stellung im Beruf

#### Ergebnisse für

	Seite		Seite
<b>Land Nordrhein-Westfalen</b> .....	<b>74</b>	<b>Regierungsbezirk Münster</b> .....	<b>104</b>
		Kreisfreie Städte	
<b>Regierungsbezirk Düsseldorf</b> .....	<b>75</b>	Bottrop .....	105
		Gelsenkirchen .....	106
Kreisfreie Städte		Münster .....	107
Düsseldorf .....	76	Kreise	
Duisburg .....	77	Borken .....	108
Essen .....	78	Coesfeld .....	109
Krefeld .....	79	Recklinghausen .....	110
Mönchengladbach .....	80	Steinfurt .....	111
Mülheim a. d. Ruhr .....	81	Warendorf .....	112
Oberhausen .....	82	<b>Regierungsbezirk Detmold</b> .....	<b>113</b>
Remscheid .....	83		
Solingen .....	84	Kreisfreie Stadt	
Wuppertal .....	85	Bielefeld .....	114
Kreise		Kreise	
Kleve .....	86	Gütersloh .....	115
Mettmann .....	87	Herford .....	116
Neuss .....	88	Höxter .....	117
Viersen .....	89	Lippe .....	118
Wesel .....	90	Minden-Lübbecke .....	119
		Paderborn .....	120
<b>Regierungsbezirk Köln</b> .....	<b>91</b>	<b>Regierungsbezirk Arnberg</b> .....	<b>121</b>
Kreisfreie Städte		Kreisfreie Städte	
Aachen .....	92	Bochum .....	122
Bonn .....	93	Dortmund .....	123
Köln .....	94	Hagen .....	124
Leverkusen .....	95	Hamm .....	125
Kreise		Herne .....	126
Aachen .....	96	Kreise	
Düren .....	97	Ennepe-Ruhr-Kreis .....	127
Erfthkreis .....	98	Hochsauerlandkreis .....	128
Euskirchen .....	99	Märkischer Kreis .....	129
Heinsberg .....	100	Olpe .....	130
Oberbergischer Kreis .....	101	Siegen-Wittgenstein .....	131
Rheinisch-Bergischer Kreis .....	102	Soest .....	132
Rhein-Sieg-Kreis .....	103	Unna .....	133

## Vorbemerkung

Seit 1976 werden halbjährlich Ergebnisse der Beschäftigten- und Entgeltstatistik der Bundesanstalt für Arbeit über sozialversicherungspflichtig beschäftigte Arbeitnehmer in den Verwaltungsbezirken Nordrhein-Westfalen in wirtschaftsfachlicher Gliederung veröffentlicht.

Mit Stichtag 30. 6. 1986 wird zusätzlich die Berufsstruktur der Beschäftigten dargestellt.

## Grundlagen und Inhalt der Beschäftigtenstatistik

### Einführung

Mit Wirkung vom 1. Januar 1973 ist das neue integrierte Meldeverfahren zur Sozialversicherung (gesetzliche Kranken- und Rentenversicherung) und zur Bundesanstalt für Arbeit (Arbeitslosenversicherung) eingeführt und damit die Möglichkeit zum Aufbau einer neuen Beschäftigtenstatistik geschaffen worden. Dieses Verfahren verlangt von den Arbeitgebern für alle sozialversicherungspflichtig beschäftigten Arbeitnehmer eine einheitliche und automationsgerechte Lieferung von Meldungen über demographische, wirtschaftliche und sozialversicherungsrechtliche Tatbestände der Versicherten.

Datenerfassung, -speicherung und -verarbeitung können nunmehr unter Einsatz von elektronischen Datenverarbeitungsanlagen erfolgen. Diese Umstellung eröffnete die Möglichkeit, die im Rahmen des Meldeverfahrens anfallenden Meldebelege auch sekundärstatistisch auszuwerten.

Die kurzfristigen Informationen sollen der laufenden Arbeitsmarkt- und Konjunkturbeobachtung dienen. Von Bedeutung sind hierfür in erster Linie Angaben über Beschäftigte in wirtschaftssystematischer und regionaler Gliederung. Jahresangaben werden für Strukturuntersuchungen und zur Analyse der Arbeitsmarktentwicklung benötigt. Sie enthalten neben den kurzfristigen Informationen auch Angaben über Beschäftigungszeiten und Entgelte.

Die gesetzliche Grundlage zur Durchführung der Beschäftigtenstatistik bildet das Arbeitsförderungsgesetz (AFG) vom 25. Juni 1969. Danach hat die Bundesanstalt für Arbeit Umfang und Art der Beschäftigung sowie Lage und Entwicklung des Arbeitsmarktes, der Berufe und der beruflichen Bildungsmöglichkeiten im allgemeinen und in den einzelnen Wirtschaftszweigen und Wirtschaftsgebieten auch nach der sozialen Struktur zu beobachten, zu untersuchen und für die Durchführung der Aufgaben der Bundesanstalt auszuwerten (Arbeitsmarkt- und Berufsforschung). Als Ergänzung dazu haben das Statistische Bundesamt und die statistischen Landesämter vor allem die Aufgabe, die für allgemeine Zwecke wichtigen Tabellen aufzustellen und sie mit den Beschäftigten- und Entgeltangaben aus anderen Quellen zu koordinieren.

### Das Meldesystem in der Sozialversicherung

#### Auskunftspflichtige

Auskunftspflichtige sind die Arbeitgeber. Sie müssen an die Träger der gesetzlichen Kranken- und Rentenversicherungen sowie an die Bundesanstalt für Arbeit Meldungen verschiedenen Inhalts erstatten über die in ihrem Betrieb sozialversicherungspflichtig beschäftigten Arbeitnehmer.

Die Träger der gesetzlichen Kranken- und Rentenversicherungen und die Bundesanstalt für Arbeit haben zu diesem Zweck einen Datenverbund geschlossen, der eine gemeinsame Datenerfassung und einen gegenseitigen Datenaustausch zum Inhalt hat. Als Voraussetzung dazu wurden neue Meldebelege entwickelt, deren Daten maschinell gelesen, auf individuellen Konten fortlaufend gespeichert und für statistische Zwecke in einer Versichertendatei weiterverarbeitet werden. Die Meldung kann von den Arbeitgebern entweder auf maschinenlesbaren Vordrucken oder auf anderen maschinell auswertbaren Datenträgern erstattet werden. Meldepflichten, Form, Inhalt und Fristen für die Meldungen an die Träger der Sozialversicherung und die Bundesanstalt für Arbeit sind in der Datenerfassungs-Verordnung (DEVO)<sup>1)</sup> bzw. in der Datenübermittlungs-Verordnung (DÜVO)<sup>2)</sup> gesetzlich geregelt.

#### Erfasster Personenkreis

Nach der DEVO (§ 2) sind von den Arbeitgebern Meldungen zu erstatten für alle „Arbeitnehmer einschl. der zu ihrer Berufsausbildung Beschäftigten, die krankenversicherungspflichtig, rentenversicherungspflichtig oder beitragspflichtig nach dem Arbeitsförderungsgesetz sind oder für die Beitragsanteile zu den gesetzlichen Rentenversicherungen zu entrichten sind“, kurz, über alle in ihrem Betrieb sozialversicherungspflichtig Beschäftigten. Aus dieser Abgrenzung heraus ergibt sich, daß in der Beschäftigtenstatistik in der Regel alle Arbeiter und Angestellten (einschl. der Beschäftigten in beruflicher Ausbildung), zusammen rd. 75 % aller Erwerbstätigen, erfaßt werden. Unberücksichtigt bleiben Beamte, Selbständige und Mithelfende Familienangehörige und alle geringfügig beschäftigten Arbeitnehmer, die nur eine sog. Nebenbeschäftigung oder Nebentätigkeit ausüben und nicht der Sozialversicherungspflicht unterliegen (siehe Abschnitt 2).

1) Verordnung über die Erfassung von Daten für die Träger der Sozialversicherung und für die Bundesanstalt für Arbeit (Datenerfassungs-Verordnung — DEVO —) vom 24. 11. 1972 (BGBl. I S. 2159) bzw. 2. DEVO vom 29. 5. 1980 (BGBl. I S. 593). — 2) Verordnung über die Datenübermittlung auf maschinell verwertbaren Datenträgern im Bereich der Sozialversicherung und der Bundesanstalt für Arbeit (Datenübermittlungs-Verordnung — DÜVO —) vom 18. 12. 1972 (BGBl. I S. 2482) bzw. 2. DÜVO vom 29. 5. 1980 (BGBl. I S. 616).

## Art der Meldungen

Das neue Verfahren verlangt von den Arbeitgebern für alle sozialversicherungspflichtig Beschäftigten in einheitlicher und automationsgerechter Form (lesefähige Belege) im wesentlichen folgende Meldungen:

eine **Anmeldung** bei

- Aufnahme einer sozialversicherungspflichtigen Beschäftigung
- Übergang aus einer anderen Beitragsgruppe oder Kasse

eine **Abmeldung** bei

- Ende einer sozialversicherungspflichtigen Beschäftigung
- Übergang in eine andere Beitragsgruppe oder Kasse

eine **Jahresmeldung** für alle Beschäftigten, die am Jahresende in einem sozialversicherungspflichtigen Beschäftigtenverhältnis standen

eine **Unterbrechungsmeldung** für die Beschäftigten, die z. B. wegen Ableistung des Wehr- oder Zivildienstes oder wegen Krankheit ihre Beschäftigung ohne Kündigung des Arbeitsverhältnisses unterbrochen haben.

Bei den Meldungen handelt es sich im einzelnen um:

- die Bescheinigungen des Versicherungszweiges, der Beschäftigungsdauer sowie des Entgelts gegenüber den Trägern der gesetzlichen Rentenversicherung
- die An- und Abmeldungen bei den Trägern der Krankenversicherung
- die Anzeigen der Einstellung und Entlassung gegenüber dem Arbeitsamt.

Seit Inkrafttreten der 2. Datenerfassungs-Verordnung (2. DEVO) werden Anmeldungen, Abmeldungen, Unterbrechungsmeldungen sowie Jahresmeldungen für Arbeiter und Angestellte auf einheitlichen Meldebelegen („Versicherungsnachweisen“) vorgenommen. Die Arbeitgeber senden die Meldeformulare an die zuständigen Träger der Krankenkassen. Diese prüfen die Meldungen auf formale und inhaltliche Richtigkeit, nehmen – falls erforderlich – Korrekturen vor und leiten die Unterlagen an die Datenerfassungstellen der Rentenversicherungsträger weiter. Anmeldungen auf DEVO-Belegen müssen nach spätestens 2 Wochen, Abmeldungen nach 6 Wochen und Jahresmeldungen zum 31. 3. des Folgejahres abgegeben werden.

Nach der maschinellen Bearbeitung der Meldungen bei den zuständigen Stellen der Rentenversicherungsträger werden die Datenträger der Bundesanstalt für Arbeit zur weiteren Aufbereitung und Auswertung übermittelt. Anonymisierte Auszüge aus diesen Datensätzen werden für statistische Zwecke dem Statistischen Bundesamt zur Verfügung gestellt und von dort an die statistischen Landesämter weitergeleitet.

## Erhebungsmerkmale

Der Inhalt der Beschäftigtenstatistik läßt sich am besten durch die in den im Statistischen Bundesamt auswertbaren Merkmale beschreiben. Ein Teil der für die Statistik relevanten Tatbestände wird aus der Versicherungsnummer abge-

Tatbestände in den Versicherungsnachweisen	
Anmeldung	Abmeldung/Jahresmeldung Unterbrechungsmeldung
<p><b>Versicherungsnummer</b> daraus: Träger der Rentenversicherung Geburtsdatum (Altersjahr) Geschlecht</p> <p><b>Betriebsnummer</b> Wirtschaftszweig Arbeitsort</p> <p><b>Angaben zur Tätigkeit</b> Ausgeübte Tätigkeit (Beruf) Stellung im Beruf Ausbildung</p> <p>Staatsangehörigkeit</p> <p>Beginn der Beschäftigung Ende der Beschäftigung Beitragspflichtiges Bruttoarbeitsentgelt</p> <p>Grund der Abgabe</p>	



leitet; darüber hinaus wird der Wirtschaftszweig und der Arbeitsort aus der Betriebsdatei bzw. Ortsdatei entnommen. Bis auf die Tatbestände „beitragspflichtiges Bruttoarbeitsentgelt“ sowie „Ende der Beschäftigung“, die nur in der Abmeldung, Unterbrechungsmeldung und Jahresmeldung enthalten sind, und der Staatsangehörigkeit, die nur aus den Anmeldungen entnommen wird, sind alle Tatbestände in allen Versicherungsnachweisen enthalten. In diesem Heft werden Ergebnisse des sogenannten Stichtagsmaterials der Beschäftigtenstatistik dargestellt.

Die Bundesanstalt für Arbeit (BA) führt für jeden Versicherten unter seiner Versicherungsnummer ein sog. Versichertenkonto, auf dem alle Meldungen zu der jeweiligen Versicherungsnummer (mit allen auswertbaren Merkmalen aus der Anmeldung und der Versicherungskarte) in chronologischer Reihenfolge nach dem Wirksamkeitsdatum gespeichert werden. Diese Versichertendatei ist die Grundlage aller Auszahlungen. In der Versichertendatei ist die Versicherungsnummer das Identifikationsmerkmal für den Versicherten. Sie ist zwölfstellig und beinhaltet u. a. die Zugehörigkeit zum Träger der Rentenversicherung, das Geburtsdatum und das Geschlecht des Versicherten.

Die BA hat zur Ergänzung der aus dem neuen Meldeverfahren zur Sozialversicherung gewonnenen Daten für die Beschäftigtenstatistik ferner eine – auf den Daten der Arbeitsstättenzählung 1970 basierende – Betriebsdatei aufgebaut. Sie hat zu diesem Zweck an jeden Betrieb eine Betriebsnummer vergeben. (Die Betriebe werden als örtliche Einheit definiert. Niederlassungen eines Unternehmens können zu einem Betrieb zusammengefaßt werden, sofern sie in derselben Gemeinde liegen, denselben wirtschaftlichen Schwerpunkt haben und die Meldungen zur Sozialversicherung von einer zentralen Stelle abgegeben werden). Neben der Betriebsnummer enthält die Betriebsdatei insbesondere den Wirtschaftszweig des Betriebes und einen Postortschlüssel (Zustellbezirke). Um die Postorte zu entschlüsseln und auch die amtlichen Gemeindekennziffern umzuschlüsseln, wurde die Ortsdatei eingerichtet. Nur mit Hilfe dieser beiden Dateien der Bundesanstalt für Arbeit ist die Beschäftigtenstatistik in fachlicher und regionaler Gliederung – nach dem Arbeitsort – möglich: An jedem Auswertungstichtag erfolgt maschinell eine Abfrage eines jeden in der Versichertendatei geführten Versichertenkontos danach, ob der dahinterstehende Versicherte in einem Beschäftigungsverhältnis steht oder nicht. Die Auflistung aller Personen, die nach den vorliegenden Meldungen am Stichtag in einem Beschäftigungsverhältnis stehen, in der Gliederung nach persönlichen und erwerbsstatistischen Merkmalen stellt die Grundlage der Beschäftigtenstatistik dar für die Erstellung der Bestandsergebnisse am Stichtag. Dieser Ausdruck – allerdings ohne Versicherungsnummer – wird der amtlichen Statistik für Auswertungen zur Verfügung gestellt.

## Definition von Begriffen und Merkmalen

### Sozialversicherungspflichtig beschäftigte Arbeitnehmer

Arbeitnehmer einschl. der zu ihrer Berufsausbildung Beschäftigten (Auszubildende u. a.), die krankenversicherungspflichtig, rentenversicherungspflichtig und/oder beitragspflichtig sind zur Bundesanstalt für Arbeit (Arbeitslosenversicherung nach dem Arbeitsförderungsgesetz) oder für die von den Arbeitgebern Beitragsteile zu den gesetzlichen Rentenversicherungen zu entrichten sind. Zu diesem Personenkreis gehören: Arbeiter, Angestellte und Auszubildende, sofern es sich bei ihrer Erwerbstätigkeit nicht um eine sog. geringfügige Beschäftigung bzw. geringfügige selbständige Tätigkeit handelt<sup>3)</sup>. Eine solche ist weder versicherungspflichtig noch beitragspflichtig. Eine Erwerbstätigkeit wird versicherungsrechtlich dann als eine geringfügige Beschäftigung bzw. geringfügige selbständige Tätigkeit bezeichnet<sup>4)</sup>, wenn sie nur „kurzfristig“ ausgeübt oder nur „geringfügig entlohnt“ wird. Eine Tätigkeit gilt als

- **kurzfristig**, wenn sie im Laufe eines Jahres ihrer Eigenschaft nach oder im voraus vertraglich auf eine Dauer von höchstens zwei Monaten oder 50 Arbeitstage begrenzt ist. (Bis 31. 12. 1978 waren noch Tätigkeiten versicherungsfrei, die auf 75 Arbeitstage oder 3 Monate beschränkt waren).
- **geringfügig entlohnt**, wenn sie zwar laufend oder in regelmäßiger Wiederkehr ausgeübt wird, die vereinbarte Wochenarbeitszeit aber unter 15 Stunden liegt (bis 31. 12. 1978 = unter 20 Stunden). Der Bundesminister für Arbeit und Sozialordnung gibt die Bezugsgröße und die maximale Höhe des Entgeltes, das jeweils als „geringfügig entlohnt“ gilt, bekannt. Danach waren in den Jahren 1977 bis 1984 folgende Beschäftigungen mit einem Entgelt bis einschl. . . . DM versicherungsfrei:

Zeitraum	Beschäftigungen	
	außerhalb	innerhalb
	des Bergbaus	
1. 1. 1977 – 30. 6. 1977	425	525
1. 7. 1977 – 31. 12. 1977	370	370
1. 1. 1978 – 31. 12. 1984	390	390
1. 1. 1985 – 31. 12. 1985	400	400
1. 1. 1986 – 31. 12. 1986	410	410

3) Viertes Buch des Sozialgesetzbuches (SGB IV) vom 23. 12. 1976 (BGBl. I S. 3845) – Gemeinsame Vorschriften für die Sozialversicherung –, am 1. Juli 1977 in Kraft getreten, früher als Nebenbeschäftigung oder Nebentätigkeit bezeichnet. – 4) Im nachfolgenden werden nur für diese Veröffentlichung bedeutsamen versicherungsrechtlichen Bestimmungen dargelegt, die seit dem Inkrafttreten des Vierten Buches des Sozialgesetzbuches gelten.

Studenten, die einer Beschäftigung nachgehen, sind dann versicherungsfrei, wenn sie eingeschrieben sind (Immatrikulationsnachweis) und bei ihnen das Studium, nicht die Beschäftigung im Vordergrund steht. Wird regelmäßig – nicht nur in den Semesterferien – eine Beschäftigung von mindestens 20 Stunden wöchentlich ausgeübt, so wird vermutet, daß das Studium nicht mehr im Vordergrund stehen kann. In diesen Fällen besteht Versicherungspflicht.

Wehr- oder Zivildienstleistende gelten dann als sozialversicherungspflichtig Beschäftigte, wenn sie ihre Dienste aus einem auch weiterhin bestehenden Beschäftigungsverhältnis heraus angetreten haben und nur wegen des Wehr- oder Zivildienstes kein Entgelt fortbezahlt erhalten.

Mehrfachbeschäftigte, die gleichzeitig zwei oder mehr versicherungspflichtigen Beschäftigungen nachgehen, werden nur nach den Merkmalen der zuletzt aufgenommenen Beschäftigung erfaßt.

### **Ausländer**

Als Ausländer gelten alle Personen, die nicht Deutsche im Sinne des Artikels 116 Abs. 1 GG sind. Dazu zählen auch die Staatenlosen und die Personen mit „ungeklärter“ Staatsangehörigkeit.

### **Arbeiter/Angestellte (zusammengefaßte Gliederung)**

Die Differenzierung der sozialversicherungspflichtig beschäftigten Arbeitnehmer nach Arbeitern und Angestellten erfolgt nach der Zugehörigkeit des Beschäftigten zum jeweiligen Träger der Rentenversicherung.

### **Beruf**

Maßgebend für die Berufsbezeichnung ist allein die ausgeübte Tätigkeit und nicht der erlernte bzw. früher ausgeübte Beruf. Die Berufsbezeichnungen zur ausgeübten Tätigkeit beruhen auf der „Klassifizierung der Berufe“ (Ausgabe 1970 bzw. 1975), herausgegeben vom Statistischen Bundesamt im Einvernehmen mit dem Bundesministerium für Arbeit und Sozialordnung und der Bundesanstalt für Arbeit.

### **Beschäftigte in beruflicher Ausbildung (werden nur jeweils zum 30. 6. ausgewiesen)**

Personen, die als Auszubildende oder zu ihrer Ausbildung im Angestellten- oder Arbeiterverhältnis beschäftigt sind. Zu diesem Kreis zählen neben den Auszubildenden nach dem Berufsbildungsgesetz vom 14. August 1969 (BBiG) auch Anlernlinge, Praktikanten, Volontäre, Schüler an Schulen des Gesundheitswesens sowie Teilnehmer an den von der Bundesanstalt für Arbeit geförderten Maßnahmen zur beruflichen Fortbildung, Umschulung und betrieblichen Einarbeitung.

### **Facharbeiter**

Beschäftigte, die aufgrund ihrer Lehr-/Anlernausbildung bzw. auch ohne abgeschlossene Lehr-/Anlernausbildung aber durch ihre „Berufspraxis“ als solche beschäftigt und entlohnt werden.

In den Facharbeiterzahlen sind auch Meister/Poliere enthalten, sofern sie in der Arbeiterrentenversicherung pflichtversichert sind. Meister/Poliere sind Arbeitnehmer, die aufgrund der abgelegten Prüfung bzw. ihrer beruflichen Qualifikation als solche eingesetzt sind. Sie können je nach dem Arbeitsverhältnis in der Arbeiter- oder Angestelltenrentenversicherung pflichtversichert sein. Als Meister zählen auch die als Lehrmeister, Ausbildungsmeister, Betriebsmeister und dergleichen Beschäftigte.

### **Wirtschaftszweig**

Die Verschlüsselung des Wirtschaftszweigs wird nach dem „Verzeichnis der Wirtschaftszweige für die Statistik der Bundesanstalt für Arbeit – Ausgabe 1973“ vorgenommen. Die Zuordnung der Beschäftigten erfolgt nach dem wirtschaftlichen Schwerpunkt des Betriebes (örtliche Einheit), in dem der sozialversicherungspflichtige Arbeitnehmer beschäftigt ist.

In dieser Veröffentlichung erfolgt die Darstellung der Ergebnisse nach der Systematik der Wirtschaftszweige, Fassung für die Berufszählung 1970 (Umsteigeschlüssel siehe Anhang). Dadurch soll der Vergleich der Ergebnisse mit anderen amtlichen Erwerbstätigkeitsstatistiken erleichtert werden.

### **Regionale Zuordnung**

Der Nachweis der sozialversicherungspflichtig beschäftigten Arbeitnehmer erfolgt nach dem sog. Arbeitsortprinzip. Die Beschäftigten werden der Gemeinde zugeordnet, in der der Betrieb liegt, in dem sie beschäftigt sind.

## Meldeweg der Daten im Meldeverfahren zur Sozialversicherung und zur Bundesanstalt für Arbeit

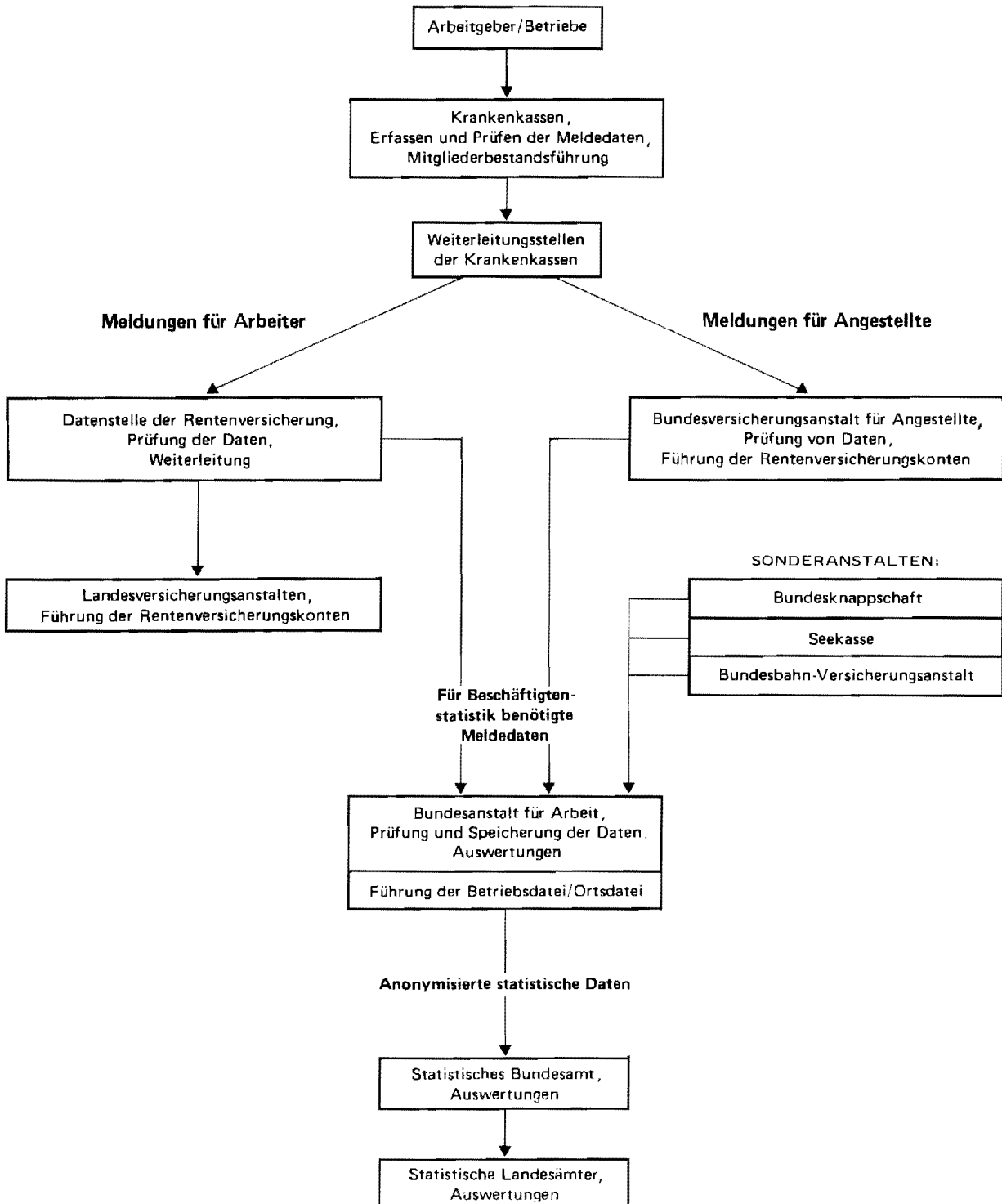

## **Zeichenerklärungen**

(nach DIN 55 301)

- nichts vorhanden (genau null)
- . Zahlenwert unbekannt oder geheimzuhalten

## **Wirtschaftssystematischer Teil**

SOZIALVERSICHERUNGSPFLICHTIG BESCHAEFTIGTE ARBEITNEHMER, DARUNTER AUSLAENDER IN DEN  
 WIRTSCHAFTSABTEILUNGEN UND -GRUPPEN SOWIE ARBEITER UND ANGESTELLTE AM 30.06.86

WIRTSCHAFTSABTEILUNG ----- WIRTSCHAFTSUNTERABTEILUNG	BESCHAEFTIGTE					DARUNTER AUSLAENDER				
	INSGESAMT	DARUNTER			ZUSAMMEN	DARUNTER				
		ARBEITER	WEIBLICH	ANGEST.		ARBEITER	WEIBLICH	ANGEST.	WEIBLICH	
LAND NORDRHEIN-WESTFALEN										
LAND- UND FORSTWIRTSCHAFT, TIERHALTUNG UND FISCHEREI	44821	39241	9118	5580	2885	2956	2859	412	97	35
ENERGIEWIRTSCHAFT UND WASSERVER- SORGUNG, BERGBAU	247912	178737	2987	69175	12875	27801	26929	107	872	99
CHEMISCHE INDUSTRIE U. MINERALOEL- VERARBEITUNG	212380	115352	14630	97028	28215	13292	11209	1812	2083	553
KUNSTSTOFF-, GUMMI- UND ASBESTVERARBEITUNG	86123	64043	17572	22080	7734	12504	12064	3532	440	116
GEWINNUNG UND VERARBEITUNG VON STEINEN UND ERDEN, FEINKERAMIK, GLAS	66943	49529	2909	17414	5197	8148	7850	507	298	77
EISEN- UND NE-METALLERZEUGUNG, GIESSEREI UND STAHLVERFORMUNG	334451	256212	16282	78239	22957	51773	50823	4188	950	203
STAHL-, MASCHINEN- UND FAHRZEUGBAU, ADV	581579	393029	24565	188550	52505	60631	56711	5413	3920	863
ELEKTROTECHNIK, (OHNE ADV), FEINMECHANIK, EBM-W., OPTIK	385647	268171	84952	117476	39222	41904	39797	15841	2107	580
HOLZ-, PAPIER- UND DRUCKGEWERBE	201228	152339	24275	48889	18612	15988	15392	3232	596	197
LEDER-, TEXTIL- UND BEKLEIDUNGSGEWERBE	134618	101678	60722	32940	15400	14249	13680	6526	569	188
NAHRUNGS- UND GENUSSMITTELGEWERBE	160405	97539	26963	62866	40698	12283	11491	5683	792	429
VERARBEITENDES GEWERBE (OHNE BAUGEWERBE)	2163374	1497892	272870	665482	230540	230772	219017	46734	11755	3206
BAUHAUPTGEWERBE	232802	190181	1391	42621	13060	24581	23819	124	762	137
AUSBAU- UND BAUHILFSGEWERBE	106593	90297	2983	16296	10017	3654	3508	137	146	75
BAUGEWERBE	339395	280478	4374	58917	23077	28235	27327	261	908	212
GROSSHANDEL	266642	91887	17076	174755	72403	12742	8424	1740	4318	1431
HANDELSVERMITTLUNG	42476	14104	2514	28372	13593	2081	1091	201	990	328
EINZELHANDEL	441469	93718	33244	347751	256641	11348	5555	1829	5793	3603
HANDEL	750587	199709	52834	550878	342637	26171	15070	3770	11101	5362
EISENBAHNEN	34814	30330	1148	4484	1663	4336	4296	164	40	11
DEUTSCHE BUNDESPOST	50460	38466	16507	11994	9547	1748	1636	316	112	79
VERKEHR (OHNE EISENBAHNEN UND DEUTSCHE BUNDESPOST)	155723	99246	5816	56477	25299	8428	6407	394	2021	888
VERKEHR- UND NACHRICHTENUEBERMITTLUNG	240997	168042	23471	72955	36509	14512	12339	874	2173	978
KREDIT- UND SONSTIGE FINANZIERUNGS- INSTITUTE	140520	7570	4822	132950	70347	1587	211	155	1376	775
VERSICHERUNGSGEWERBE	62860	2480	1212	60380	25708	857	127	91	730	328
KREDITINSTITUTE UND VERSICHERUNGS- GEWERBE	203380	10050	6034	193330	96055	2444	338	246	2106	1103
GASTSTAETTEN- UND BEHERBERGUNGSGEWERBE	151738	95138	59139	56600	41670	21920	19161	9077	2759	1618
REINIGUNG UND KOERPERPFLEGE	84395	77054	62335	7341	4991	8175	8024	6013	151	84
WISSENSCHAFT, BILDUNG, KUNST UND PUBLIZISTIK	215735	59546	34848	156189	94289	10317	3088	1796	7229	3167
GESUNDHEITS- UND VETERINAERWESEN	317983	50716	37484	267267	216996	17694	6295	5406	11399	7716
RECHTS- UND WIRTSCHAFTSBERATUNG	167991	20350	5093	147641	81196	4701	1538	350	3163	1135
SONSTIGE DIENSTLEISTUNGEN	83867	54856	7574	29011	13381	5960	5037	532	923	347
DIENSTLEISTUNGEN, A.N.G.	1021709	357660	206473	664049	452523	68767	43143	23174	25624	14067
ORGANISATIONEN OHNE ERWERBSCHARAKTER UND PRIVATE HAUSHALTE	133335	33207	21634	100128	67400	5215	2425	1298	2790	1610
GEBIETSKOERPERSCHAFTEN	287255	106243	30222	181012	101330	10002	5992	1726	4010	1805
SOZIALVERSICHERUNG	46622	3543	2269	43079	25753	441	110	73	331	194
GEBIETSKOERPERSCHAFTEN UND SOZIAL- VERSICHERUNG	333877	109786	32491	224091	127083	10443	6102	1799	4341	1999
OHNE ANGABE	90	54	9	36	8	7	7	1	-	-
INSGESAMT	5479477	2874856	632295	2604621	1391592	417323	355556	78676	61767	28671

SOZIALVERSICHERUNGSPFLICHTIG BESCHAEFTIGTE ARBEITNEHMER, DARUNTER AUSLAENDER IN DEN  
 WIRTSCHAFTSABTEILUNGEN UND -GRUPPEN SOWIE ARBEITER UND ANGESTELLTE AM 30.06.86

WIRTSCHAFTSABTEILUNG ----- WIRTSCHAFTSUNTERABTEILUNG	BESCHAEFTIGTE					DARUNTER AUSLAENDER				
	INSGESAMT	DAVON				ZUSAMMEN	DAVON			
		DARUNTER ARBEITER	WEIBLICH	ANGEST.	WEIBLICH		DARUNTER ARBEITER	WEIBLICH	ANGEST.	WEIBLICH
REG.-BEZ. DUESSELDORF										
LAND- UND FORSTWIRTSCHAFT, TIERHALTUNG UND FISCHEREI	12567	10926	2796	1641	848	1036	1001	184	35	14
ENERGIENWIRTSCHAFT UND WASSERVER- SORGUNG, BERGBAU	74686	50194	1122	24492	4948	8098	7670	54	428	50
CHEMISCHE INDUSTRIE U. MINERALOEL- VERARBEITUNG	70661	37256	4749	33405	10009	4807	3980	652	827	229
KUNSTSTOFF-, GUMMI- UND ASBESTVERARBEITUNG	19922	13714	4410	6208	2176	2893	2740	941	153	37
GEWINNUNG UND VERARBEITUNG VON STEINEN UND ERDEN, FEINKERAMIK, GLAS	21887	15753	638	6134	1769	3179	3076	117	103	23
EISEN- UND NE-METALLERZEUGUNG, GIESSEREI UND STAHLVERFORMUNG	131772	99690	6003	32082	8882	22634	22171	1738	463	97
STAHL-, MASCHINEN- UND FAHRZEUGBAU, ADV	177016	113184	6606	63832	17590	19336	17737	1977	1599	355
ELEKTROTECHNIK, (OHNE ADV), FEINMECHANIK, EBM-W., OPTIK	132360	88620	25402	43740	14605	16945	16111	5811	834	239
HÖLZ-, PAPIER- UND DRUCKGEWERBE	45060	32819	6336	12241	4735	4256	4052	952	204	62
LEDER-, TEXTIL- UND BEKLEIDUNGSGEWERBE	42171	31143	16898	11028	5184	5234	5003	2222	231	70
NAHRUNGS- UND GENUSSMITTELGEWERBE	46917	27184	6938	19733	12703	3532	3169	1375	363	185
VERARBEITENDES GEWERBE (OHNE BAUGEWERBE)	687766	459363	77980	228403	77653	82816	78039	15785	4777	1297
BAUHAUPTGEWERBE	70282	55408	464	14874	4277	8882	8559	50	323	53
AUSBAU- UND BAUHILFSGEWERBE	34133	29006	869	5127	3097	1417	1361	69	56	26
BAUGEWERBE	104415	84414	1333	20001	7374	10299	9920	119	379	79
GROSSHANDEL	109770	34165	7135	75605	32198	6154	3508	728	2646	839
HANDELSVERMITTLUNG	17763	5315	997	12448	6193	1023	419	54	604	185
EINZELHANDEL	147400	31785	11309	115815	82967	4585	2233	703	2352	1426
HANDEL	274933	71265	19441	203668	121358	11782	6160	1485	5602	2450
EISENBAHNEN	12791	11185	368	1606	679	1965	1946	62	19	4
DEUTSCHE BUNDESPOST	17664	13617	6513	4047	3199	695	667	134	28	14
VERKEHR (OHNE EISENBAHNEN UND DEUTSCHE BUNDESPOST)	64447	37934	2277	26513	11637	4172	3037	180	1135	474
VERKEHR- UND NACHRICHTENUEBERMITTLUNG	94902	62736	9158	32166	15515	6832	5650	376	1182	492
KREDIT- UND SONSTIGE FINANZIERUNGS- INSTITUTE	50860	3017	1614	47843	25923	814	127	83	687	376
VERSICHERUNGSGEWERBE	17929	612	313	17317	7498	251	28	19	223	95
KREDITINSTITUTE UND VERSICHERUNGS- GEWERBE	68789	3629	1927	65160	33421	1065	155	102	910	471
GASTSTAETTEN- UND BEHERBERGUNGSGEWERBE	48012	30076	17999	17936	13110	8324	7253	3396	1071	612
REINIGUNG UND KOERPERPFLEGE	28769	26118	20834	2651	1803	3008	2945	2228	63	35
WISSENSCHAFT, BILDUNG, KUNST UND PUBLIZISTIK	60072	16189	9720	43963	27343	3089	848	474	2241	1050
GESUNDHEITS- UND VETERINAERWESEN	95623	14729	10899	80894	65800	6719	2577	2216	4142	2905
RECHTS- UND WIRTSCHAFTSBERATUNG	68325	9088	2076	59237	31257	2431	804	196	1627	556
SONSTIGE DIENSTLEISTUNGEN	32951	21707	3101	11244	5265	2385	2087	198	298	137
DIENSTLEISTUNGEN, A.N.G.	333752	117827	64629	215925	144578	25956	16514	8708	9442	5295
ORGANISATIONEN OHNE ERWERBSCHARAKTER UND PRIVATE HAUSHALTE	39888	9706	6486	30182	21191	1665	783	417	882	524
GEBIETSKOERPERSCHAFTEN	81519	28891	9305	52628	29968	3375	2008	606	1367	607
SOZIALVERSICHERUNG	18281	1465	798	16816	10245	235	60	35	175	96
GEBIETSKOERPERSCHAFTEN UND SOZIAL- VERSICHERUNG	99800	30356	10103	69444	40213	3610	2068	641	1542	703
OHNE ANGABE	45	22	6	23	3	3	3	1	-	-
INSGESAMT	1791543	900438	194981	891105	467102	153142	127963	27872	25179	11375

SOZIALVERSICHERUNGSPFLICHTIG BESCHAEFTIGTE ARBEITNEHMER, DARUNTER AUSLAENDER IN DEN  
 WIRTSCHAFTSABTEILUNGEN UND -GRUPPEN SOWIE ARBEITER UND ANGESTELLTE AM 30.06.86

WIRTSCHAFTSABTEILUNG ----- WIRTSCHAFTSUNTERABTEILUNG	BESCHAEFTIGTE					DARUNTER AUSLAENDER				
	INSGESAMT	DAVON			ZUSAMMEN	DAVON				
		ARBEITER	DARUNTER WEIBLICH	ANGEST.		ARBEITER	DARUNTER WEIBLICH	ANGEST.	DARUNTER WEIBLICH	
DUESSELDORF, STADT										
LAND- UND FORSTWIRTSCHAFT, TIERHALTUNG UND FISCHEREI	831	594	144	237	119	91	80	7	11	7
ENERGIEWIRTSCHAFT UND WASSERVER- SORGUNG, BERGBAU	4079	2345	63	1734	430	64	48	1	16	6
CHEMISCHE INDUSTRIE U. MINERALOEL- VERARBEITUNG	16484	6512	1364	9972	3397	1404	1147	374	257	86
KUNSTSTOFF-, GUMMI- UND ASBESTVERARBEITUNG	1472	977	237	495	156	357	338	102	19	9
GEMINNING UND VERARBEITUNG VON STEINEN UND ERDEN, FEINKERAMIK, GLAS	2718	1735	78	983	311	458	438	22	20	7
EISEN- UND NE-METALLERZEUGUNG, GIESSEREI UND STAHLVERFORMUNG	12066	8086	265	3980	1272	2330	2271	69	59	17
STAHL-, MASCHINEN- UND FAHRZEUGBAU, ADV	33938	19837	1077	14101	3405	4354	3922	383	432	94
ELEKTROTECHNIK, (OHNE ADV), FEINMECHANIK, EBM-W., OPTIK	7776	3542	752	4234	1244	530	432	142	98	20
HOLZ-, PAPIER- UND DRUCKGEMERBE	7179	4590	769	2589	918	889	824	105	65	18
LEDER-, TEXTIL- UND BEKLEIDUNGSGEMERBE	1879	1386	686	493	352	229	210	112	19	10
NAHRUNGS- UND GENUSSMITTELGEMERBE	4862	2699	592	2163	1382	427	394	159	33	24
VERARBEITENDES GEMERBE (OHNE BAUGEMERBE)	88374	49364	5820	39010	12437	10978	9976	1468	1002	285
BAUHAUPTGEMERBE	12698	9424	113	3274	811	2315	2233	28	82	14
AUSBAU- UND BAUHILFSGEMERBE	4066	3351	141	715	429	220	214	18	6	3
BAUGEMERBE	16764	12775	254	3989	1240	2535	2447	46	88	19
GROSSHANDEL	30951	6516	1439	24435	9992	2255	971	264	1284	392
HANDELSVERMITTLUNG	3445	666	79	2779	1471	362	70	10	292	98
EINZELHANDEL	27451	5471	2146	21980	14095	1421	696	264	725	388
HANDEL	61847	12653	3664	49194	25558	4038	1737	538	2301	878
EISENBAHNEN	1292	1199	50	93	46	360	359	19	1	-
DEUTSCHE BUNDESPOST	6037	4525	1964	1512	1101	434	418	91	16	5
VERKEHR (OHNE EISENBAHNEN UND DEUTSCHE BUNDESPOST)	15801	7839	631	7962	3852	1607	1003	106	604	297
VERKEHR- UND NACHRICHTENUEBERMITTLUNG	23130	13563	2645	9567	4999	2401	1780	216	621	302
KREDIT- UND SONSTIGE FINANZIERUNGS- INSTITUTE	18315	1209	444	17106	8823	452	73	49	379	204
VERSICHERUNGSGEMERBE	9538	273	137	9265	3990	153	20	13	133	53
KREDITINSTITUTE UND VERSICHERUNGS- GEMERBE	27853	1482	581	26371	12813	605	93	62	512	257
GASTSTAETTEN- UND BEHERBERGUNGSGEMERBE	11752	8087	3886	3665	2448	3279	2892	1189	387	178
REINIGUNG UND KOERPERPFLEGE	5654	5003	3666	651	425	1054	1032	734	22	12
WISSENSCHAFT, BILDUNG, KUNST UND PUBLIZISTIK	13756	2442	959	11314	6374	1009	309	132	700	326
GESUNDHEITS- UND VETERINAERWESEN	15868	2335	1529	13533	11034	1768	967	799	801	596
RECHTS- UND WIRTSCHAFTSBERATUNG	21236	2276	575	18960	9559	1112	317	85	795	258
SONSTIGE DIENSTLEISTUNGEN	8566	4487	635	4079	1965	721	593	33	128	57
DIENSTLEISTUNGEN, A.N.G.	76832	24630	11250	52202	31805	8943	6110	2972	2833	1427
ORGANISATIONEN OHNE ERWERBSCHARAKTER UND PRIVATE HAUSHALTE	9753	1437	909	8316	5129	444	169	105	275	142
GEBIETSKOERPERSCHAFTEN	19453	4828	1751	14625	8550	777	429	214	348	180
SOZIALVERSICHERUNG	5927	330	151	5597	3206	95	22	15	73	37
GEBIETSKOEPERSCHAFTEN UND SOZIAL- VERSICHERUNG	25380	5158	1902	20222	11756	872	451	229	421	217
OHNE ANGABE	3	3	3	-	-	1	1	1	-	-
INSGESAMT	334846	124004	27235	210842	106286	30972	22892	5645	8080	3540



SOZIALVERSICHERUNGSPFLICHTIG BESCHAEFTIGTE ARBEITNEHMER, DARUNTER AUSLAENDER IN DEN  
 WIRTSCHAFTSABTEILUNGEN UND -GRUPPEN SOWIE ARBEITER UND ANGESTELLTE AM 30.06.86

WIRTSCHAFTSABTEILUNG ----- WIRTSCHAFTSUNTERABTEILUNG	BESCHAEFTIGTE					DARUNTER AUSLAENDER				
	INSGESAMT	DAVON			ZUSAMMEN	DAVON				
		DARUNTER ARBEITER	WEIBLICH	ANGEST.		DARUNTER ARBEITER	WEIBLICH	ANGEST.		
DUISBURG, STADT										
LAND- UND FORSTWIRTSCHAFT, TIERHALTUNG UND FISCHEREI	619	519	124	100	61	75	74	11	1	1
ENERGIENIRTSCHAFT UND WASSERVER- SORGUNG, BERGBAU	13074	5934	127	7140	987	1173	1024	9	149	5
CHEMISCHE INDUSTRIE U. MINERALOEL- VERARBEITUNG	4338	2655	110	1683	438	152	122	6	30	10
KUNSTSTOFF-, GUMMI- UND ASBESTVERARBEITUNG	505	331	84	174	82	62	61	23	1	-
GEWINNUNG UND VERARBEITUNG VON STEINEN UND ERDEN, FEINKERAMIK, GLAS	3007	2196	66	811	212	414	406	-	8	-
EISEN- UND NE-METALLERZEUGUNG, GIESSEREI UND STAHLVERFORMUNG	45915	34229	1031	11686	2511	5985	5837	90	148	28
STAHL-, MASCHINEN- UND FAHRZEUGBAU, ADV	12562	7015	207	5547	1496	1177	1043	23	134	27
ELEKTROTECHNIK, (OHNE ADV), FEINMECHANIK, EBM-W., OPTIK	5333	3391	758	1942	620	341	309	75	32	7
HOLZ-, PAPIER- UND DRUCKGWERBE	3494	2784	511	710	264	289	278	118	11	2
LEDER-, TEXTIL- UND BEKLEIDUNGSGEWERBE	462	391	247	71	42	54	53	32	1	-
NAHRUNGS- UND GENUSSMITTELGWERBE	4053	2172	435	1881	1327	182	161	27	21	13
VERARBEITENDES GWERBE (OHNE BAUGEWERBE)	79669	55164	3449	24505	6992	8656	8270	394	386	87
BAUHAUPTGWERBE	6799	5430	36	1369	412	1054	1021	2	33	3
AUSBAU- UND BAUHILFSGEWERBE	3993	3414	115	579	339	192	186	8	6	3
BAUGEWERBE	10792	8844	151	1948	751	1246	1207	10	39	6
GROSSHANDEL	8735	3323	631	5412	2378	468	347	59	121	48
HANDELSVERMITTLUNG	1051	399	62	652	455	46	32	3	14	8
EINZELHANDEL	13976	3309	1015	10667	8007	421	228	63	193	126
HANDEL	23762	7031	1708	16731	10840	935	607	125	328	182
EISENBAHNEN	.	.	.	.	.	.	.	.	.	.
DEUTSCHE BUNDESPOST	.	.	.	.	.	.	.	.	.	.
VERKEHR (OHNE EISENBAHNEN UND DEUTSCHE BUNDESPOST)	9603	5473	360	4130	1508	563	454	17	109	34
VERKEHR- UND NACHRICHTENUEBERMITTLUNG	16869	11644	1081	5225	1965	1667	1547	41	120	35
KREDIT- UND SONSTIGE FINANZIERUNGS- INSTITUTE	3637	268	176	3369	2049	37	7	3	30	23
VERSICHERUNGSGEWERBE	752	23	13	729	298	13	1	-	12	5
KREDITINSTITUTE UND VERSICHERUNGS- GEWERBE	4389	291	189	4098	2347	50	8	3	42	28
GASTSTAETTEN- UND BEHERBERGUNGSGEWERBE	3475	2182	1497	1293	1098	516	450	220	66	47
REINIGUNG UND KÖRPERPFLEGE	3584	3192	2746	392	232	235	226	181	9	4
WISSENSCHAFT, BILDUNG, KUNST UND PUBLIZISTIK	5038	1251	704	3787	1962	285	42	22	243	85
GESUNDHEITS- UND VETERINAERWESEN	10389	1468	1116	8921	7427	706	179	152	527	394
RECHTS- UND WIRTSCHAFTSBERATUNG	4330	896	171	3434	2033	159	101	14	58	22
SONSTIGE DIENSTLEISTUNGEN	4217	3121	282	1096	481	313	292	25	21	10
DIENSTLEISTUNGEN, A.N.G.	31033	12110	6516	18923	13233	2214	1290	614	924	562
ORGANISATIONEN OHNE ERWERBSCHARAKTER UND PRIVATE HAUSHALTE	3659	1162	875	2697	1995	138	84	53	54	29
GEBIETSKÖRPERPERSCHAFTEN	5910	1946	1044	3964	2459	165	86	35	79	50
SOZIALVERSICHERUNG	1372	130	98	1242	789	21	10	9	11	6
GEBIETSKÖRPERPERSCHAFTEN UND SOZIAL- VERSICHERUNG	7282	2076	1142	5206	3248	186	96	44	90	56
OHNE ANGABE	25	4	-	21	3	-	-	-	-	-
INSGESAMT	191373	104779	15362	86594	42422	16340	14207	1304	2133	991

SOZIALVERSICHERUNGSPFLICHTIG BESCHAEFTIGTE ARBEITNEHMER, DARUNTER AUSLAENDER IN DEN  
 WIRTSCHAFTSABTEILUNGEN UND -GRUPPEN SOMIE ARBEITER UND ANGESTELLTE AM 30.06.86

WIRTSCHAFTSABTEILUNG ----- WIRTSCHAFTSUNTERABTEILUNG	BESCHAEFTIGTE					DARUNTER AUSLAENDER				
	INSGESAMT	DAVON			ZUSAMMEN	DAVON				
		DARUNTER ARBEITER	WEIBLICH	ANGEST.		DARUNTER ARBEITER	WEIBLICH	ANGEST.	WEIBLICH	
ESSEN, STADT										
LAND- UND FORSTWIRTSCHAFT, TIERHALTUNG UND FISCHEREI	1203	1069	198	134	70	114	112	3	2	1
ENERGIEWIRTSCHAFT UND WASSERVER- SORGUNG, BERGBAU	15013	6696	349	8317	2040	1006	849	12	157	25
CHEMISCHE INDUSTRIE U. MINERALOEL- VERARBEITUNG	2083	792	88	1291	465	33	17	2	16	7
KUNSTSTOFF-, GUMMI- UND ASBESTVERARBEITUNG	2889	2117	397	772	259	334	322	68	12	2
GEWINNUNG UND VERARBEITUNG VON STEINEN UND ERDEN, FEINKERAMIK, GLAS	3112	2403	116	709	185	512	505	20	7	3
EISEN- UND NE-METALLERZEUGUNG, GIESSEREI UND STAHLVERFORMUNG	4116	2891	65	1225	352	437	420	5	17	2
STAHL-, MASCHINEN- UND FAHRZEUGBAU, ADV	12564	8100	176	4464	1136	724	653	5	71	13
ELEKTROTECHNIK, (OHNE ADV), FEINMECHANIK, EBM-M., OPTIK	17205	10814	1634	6391	1645	1110	1024	227	86	18
HOLZ-, PAPIER- UND DRUCKGEWERBE	6140	4310	698	1830	653	266	250	58	16	4
LEDER-, TEXTIL- UND BEKLEIDUNGSGEWERBE	1794	1286	897	508	292	141	136	78	5	1
NAHRUNGS- UND GENUSSMITTELGEWERBE	4447	2161	379	2286	1447	174	118	48	56	19
VERARBEITENDES GEWERBE (OHNE BAUGEWERBE)	54350	34874	4450	19476	6434	3731	3445	511	286	69
BAUHAUPTGEWERBE	11719	7883	89	3836	916	1093	1016	7	77	9
AUSBAU- UND BAUHILFSGEWERBE	6401	5404	74	997	492	304	294	3	10	1
BAUGEWERBE	18120	13287	163	4833	1408	1397	1310	10	87	10
GROSSHANDEL	13586	4558	788	9028	4024	498	346	52	152	76
HANDELSVERMITTLUNG	1618	563	84	1055	573	67	53	1	14	8
EINZELHANDEL	22850	4851	1734	17999	12528	407	211	69	196	115
HANDEL	38054	9972	2606	28082	17125	972	610	122	362	199
EISENBAHNEN	1069	706	60	363	235	71	68	9	3	1
DEUTSCHE BUNDESPOST	2478	1767	864	711	621	10	7	2	3	2
VERKEHR (OHNE EISENBAHNEN UND DEUTSCHE BUNDESPOST)	7328	4659	204	2669	1012	204	162	6	42	17
VERKEHR- UND NACHRICHTENUEBERMITTLUNG	10875	7132	1128	3743	1868	285	237	17	48	20
KREDIT- UND SONSTIGE FINANZIERUNGS- INSTITUTE	5627	204	108	5423	3042	27	3	3	24	18
VERSICHERUNGSGEWERBE	2492	119	70	2373	1809	21	3	2	18	9
KREDITINSTITUTE UND VERSICHERUNGS- GEWERBE	8119	323	178	7796	4051	48	6	5	42	27
GASTSTAETTEN- UND BEHERBERGUNGSGEWERBE	6742	3977	2535	2765	1898	935	789	425	146	84
REINIGUNG UND KLEINREPARATUR	3524	3210	2586	314	217	203	199	156	4	2
WISSENSCHAFT, BILDUNG, KUNST UND PUBLIZISTIK	12088	3732	2185	8356	4617	422	139	74	283	116
GESUNDHEITS- UND VETERINAERWESEN	14000	2299	1685	11701	9313	916	362	327	554	373
RECHTS- UND WIRTSCHAFTSBERATUNG	14716	2384	420	12332	5139	368	133	39	235	62
SONSTIGE DIENSTLEISTUNGEN	5260	3348	298	1912	813	243	227	7	16	7
DIENSTLEISTUNGEN, A.N.G.	56330	18950	9709	37380	21997	3087	1849	1028	1238	644
ORGANISATIONEN OHNE ERWERBSCHARAKTER UND PRIVATE HAUSHALTE	7424	1705	1020	5719	4015	281	103	61	178	119
GEBIETSKOERPERSCHAFTEN	7300	2005	645	5295	2839	106	55	23	51	25
SOZIALVERSICHERUNG	1879	145	82	1734	1021	18	10	3	8	4
GEBIETSKOERPERSCHAFTEN UND SOZIAL- VERSICHERUNG	9179	2150	727	7029	3860	124	65	26	59	29
OHNE ANGABE	-	-	-	-	-	-	-	-	-	-
INSGESAMT	218667	96158	20528	122509	62868	11045	8586	1795	2459	1143

SOZIALVERSICHERUNGSPFLICHTIG BESCHAEFTIGTE ARBEITNEHMER, DARUNTER AUSLAENDER IN DEN  
 WIRTSCHAFTSABTEILUNGEN UND -GRUPPEN SOWIE ARBEITER UND ANGESTELLTE AM 30.06.86

WIRTSCHAFTSABTEILUNG ----- WIRTSCHAFTSUNTERABTEILUNG	BESCHAEFTIGTE					DARUNTER AUSLAENDER				
	INSGESAMT	DAVON			ZUSAMMEN	DAVON				
		DARUNTER ARBEITER	WEIBLICH	ANGEST.		DARUNTER ARBEITER	WEIBLICH	ANGEST.		
KREFELD, STADT										
LAND- UND FORSTWIRTSCHAFT, TIERHALTUNG UND FISCHEREI	622	566	177	56	39	24	24	4	-	-
ENERGIEWIRTSCHAFT UND WASSERVER- SORGUNG, BERGBAU	1070	373	15	697	160	16	7	-	9	2
CHEMISCHE INDUSTRIE U. MINERALOEL- VERARBEITUNG	12000	7840	822	4160	842	520	414	30	106	22
KUNSTSTOFF-, GUMMI- UND ASBESTVERARBEITUNG	305	232	106	73	32	71	71	44	-	-
GEWINNUNG UND VERARBEITUNG VON STEINEN UND ERDEN, FEINKERAMIK, GLAS	827	678	14	149	28	261	258	-	3	-
EISEN- UND NE-METALLERZEUGUNG, GIESSEREI UND STAHLVERFORMUNG	3589	6355	299	2234	699	1525	1484	97	41	9
STAHL-, MASCHINEN- UND FAHRZEUGBAU, ADV	10128	6149	202	3979	1062	777	672	20	105	21
ELEKTROTECHNIK, (OHNE ADV), FEINMECHANIK, EBM-W., OPTIK	4847	3238	1639	1609	477	473	428	231	45	5
HOLZ-, PAPIER- UND DRUCKGEWERBE	2499	1718	385	781	327	269	256	70	13	2
LEDER-, TEXTIL- UND BEKLEIDUNGSGEWERBE	4750	3165	1706	1585	705	588	559	248	29	8
NAHRUNGS- UND GENUSSMITTELGEWERBE	2720	1663	412	1057	623	142	127	50	15	9
VERARBEITENDES GEWERBE (OHNE BAUGEWERBE)	46665	31038	5585	15627	4795	4626	4269	790	357	76
BAUHAUPTGEWERBE	3191	2650	14	541	152	355	346	-	9	3
AUSBAU- UND BAUHILFSGEWERBE	1010	878	23	132	78	27	25	1	2	2
BAUGEWERBE	4201	3528	37	673	230	382	371	1	11	5
GROSSHANDEL	3253	1283	187	1970	903	130	100	5	30	5
HANDELSVERMITTLUNG	1901	669	162	1232	467	68	36	12	32	6
EINZELHANDEL	7217	1643	651	5574	4055	219	108	38	111	63
HANDEL	12371	3595	1000	8776	5425	417	244	55	173	74
EISENBAHNEN	.	.	.	.	.	.	.	.	.	.
DEUTSCHE BUNDESPOST	.	.	.	.	.	.	.	.	.	.
VERKEHR (OHNE EISENBAHNEN UND DEUTSCHE BUNDESPOST)	2760	1917	78	843	371	158	140	1	18	8
VERKEHR- UND NACHRICHTENUEBERMITTLUNG	5191	4109	362	1082	532	281	258	8	23	12
KREDIT- UND SONSTIGE FINANZIERUNGS- INSTITUTE	2075	88	38	1987	1080	26	-	-	26	14
VERSICHERUNGSGEWERBE	499	14	8	485	160	7	-	-	7	4
KREDITINSTITUTE UND VERSICHERUNGS- GEWERBE	2574	102	46	2472	1240	33	-	-	33	18
GASTSTAETTEN- UND BEHERBERGUNGSGEWERBE	2018	1419	847	599	484	323	290	144	33	19
REINIGUNG UND KOERPERPFLEGE	1755	1625	1401	130	99	356	353	334	3	2
WISSENSCHAFT, BILDUNG, KUNST UND PUBLIZISTIK	2865	944	494	1921	1247	204	42	28	162	77
GESUNDHEITS- UND VETERINAERWESEN	3792	756	531	3036	2415	227	97	89	130	79
RECHTS- UND WIRTSCHAFTSBERATUNG	2576	314	104	2262	1460	67	19	5	48	20
SONSTIGE DIENSTLEISTUNGEN	1060	755	51	305	158	86	82	2	4	2
DIENSTLEISTUNGEN, A.N.G.	14066	5813	3430	8253	5863	1263	883	602	380	199
ORGANISATIONEN OHNE ERWERBSCHARAKTER UND PRIVATE HAUSHALTE	2676	501	336	2175	1913	172	81	23	91	78
GEBIETSKOERPERSCHAFTEN	4077	1615	331	2462	1317	199	112	43	87	38
SOZIALVERSICHERUNG	755	33	17	722	416	8	1	-	7	3
GEBIETSKOERPERSCHAFTEN UND SOZIAL- VERSICHERUNG	4832	1648	348	3184	1733	207	113	43	94	41
OHNE ANGABE	3	3	-	-	-	-	-	-	-	-
INSGESAMT	94271	51276	11336	42995	21930	7421	6250	1526	1171	505

SOZIALVERSICHERUNGSPFLICHTIG BESCHAEFTIGTE ARBEITNEHMER, DARUNTER AUSLAENDER IN DEN  
 WIRTSCHAFTSABTEILUNGEN UND -GRUPPEN SOWIE ARBEITER UND ANGESTELLTE AM 30.06.86

WIRTSCHAFTSABTEILUNG ----- WIRTSCHAFTSUNTERABTEILUNG	BESCHAEFTIGTE				DARUNTER AUSLAENDER					
	INSGESAMT	DAVON			ZUSAMMEN	DAVON				
		ARBEITER	DARUNTER WEIBLICH	ANGEST.		ARBEITER	DARUNTER WEIBLICH	ANGEST.	DARUNTER WEIBLICH	
MOENCHENGLADBACH, STADT										
LAND- UND FORSTWIRTSCHAFT, TIERHALTUNG UND FISCHEREI	431	389	89	42	19	33	32	3	1	1
ENERGIEWIRTSCHAFT UND WASSERVER- SORGUNG, BERGBAU	1586	1116	54	470	109	99	95	1	4	-
CHEMISCHE INDUSTRIE U. MINERALDEL- VERARBEITUNG	414	184	33	230	89	14	9	1	5	2
KUNSTSTOFF-, GUMMI- UND ASBESTVERARBEITUNG	437	307	56	130	57	41	32	5	9	4
GEWINNUNG UND VERARBEITUNG VON STEINEN UND ERDEN, FEINKERAMIK, GLAS	279	220	7	59	27	24	22	2	2	1
EISEN- UND NE-METALLERZEUGUNG, GIESSEREI UND STAHLVERFORMUNG	1015	831	83	184	71	136	132	1	4	3
STAHL-, MASCHINEN- UND FAHRZEUGBAU, ADV	11185	7254	235	3931	1088	1000	911	48	89	22
ELEKTROTECHNIK, (OHNE ADV), FEINMECHANIK, EBM-W., OPTIK	7072	4912	632	2160	584	861	809	100	52	5
HOLZ-, PAPIER- UND DRUCKGERWERBE	3160	2293	349	867	293	201	190	27	11	3
LEDER-, TEXTIL- UND BEKLEIDUNGSGEWERBE	7798	6083	3325	1715	662	1163	1137	482	26	9
NAHRUNGS- UND GENUSSMITTELGERWERBE	1954	1201	252	753	539	98	92	44	6	4
VERARBEITENDES GERWERBE (OHNE BAUGEWERBE)	33314	23285	4972	10029	3410	3538	3334	710	204	53
BAUHAUPTGERWERBE	2618	2266	12	352	150	128	121	-	7	1
AUSBAU- UND BAUHILFSGEWERBE	1757	1478	61	279	165	47	43	4	4	2
BAUGEWERBE	4375	3744	73	631	315	175	164	4	11	3
GROSSHANDEL	4747	1419	276	3328	1503	189	124	25	65	32
HANDELSVERMITTLUNG	639	176	37	463	228	37	13	2	24	7
EINZELHANDEL	8216	1881	587	6335	4525	218	86	25	132	88
HANDEL	13602	3476	900	10126	6256	444	223	52	221	127
EISENBAHNEN	-	-	-	-	-	-	-	-	-	-
DEUTSCHE BUNDESPOST	-	-	-	-	-	-	-	-	-	-
VERKEHR (OHNE EISENBAHNEN UND DEUTSCHE BUNDESPOST)	2307	1242	200	1065	661	98	67	8	31	16
VERKEHR- UND NACHRICHTENUEBERMITTLUNG	3745	2299	531	1446	940	141	108	11	33	18
KREDIT- UND SONSTIGE FINANZIERUNGS- INSTITUTE	2114	54	42	2060	1107	28	-	-	28	13
VERSICHERUNGSGEWERBE	673	24	16	649	228	10	1	1	9	4
KREDITINSTITUTE UND VERSICHERUNGS- GERWERBE	2787	78	58	2709	1335	38	1	1	37	17
GASTSTAETTEN- UND BEHERBERGUNGSGEWERBE	2458	1420	915	1038	839	303	256	120	47	31
REINIGUNG UND KÖRPERPFLEGE	1382	1260	1048	122	90	88	83	70	5	3
WISSENSCHAFT, BILDUNG, KUNST UND PUBLIZISTIK	2311	847	557	1464	1059	117	26	8	91	52
GESUNDHEITS- UND VETERINAERWESEN	5374	796	617	4578	3657	240	61	55	179	122
RECHTS- UND WIRTSCHAFTSBERATUNG	2024	344	59	1680	1089	65	32	6	33	13
SONSTIGE DIENSTLEISTUNGEN	1385	1104	180	281	133	66	60	1	6	3
DIENSTLEISTUNGEN, A.N.G.	14934	5771	3376	9163	6867	879	518	260	361	224
ORGANISATIONEN OHNE ERWERBSCHARAKTER UND PRIVATE HAUSHALTE	1120	253	201	867	566	38	14	10	24	6
GEBIETSKÖRPERSCHAFTEN	6033	3231	630	2802	1241	691	421	79	270	87
SOZIALVERSICHERUNG	770	34	20	736	421	7	1	1	6	1
GEBIETSKÖRPERSCHAFTEN UND SOZIAL- VERSICHERUNG	6803	3265	650	3538	1662	698	422	80	276	88
OHNE ANGABE	1	1	-	-	-	-	-	-	-	-
INSGESAMT	82698	43677	10904	39021	21479	6083	4911	1132	1172	537

SOZIALVERSICHERUNGSPFLICHTIG BESCHAEFFTIGTE ARBEITNEHMER, DARUNTER AUSLÄNDER IN DEN  
 WIRTSCHAFTSABTEILUNGEN UND -GRUPPEN SOWIE ARBEITER UND ANGESTELLTE AM 30.06.86

WIRTSCHAFTSABTEILUNG ----- WIRTSCHAFTSUNTERABTEILUNG	BESCHAEFFTIGTE					DARUNTER AUSLÄNDER				
	INSGESAMT	DAVON			ZUSAMMEN	DAVON				
		DARUNTER ARBEITER	WEIBLICH	ANGEST.		DARUNTER ARBEITER	WEIBLICH	ANGEST.		
MUELHEIM A. D. RUHR, STADT										
LAND- UND FORSTWIRTSCHAFT, TIERHALTUNG UND FISCHEREI	292	267	62	25	14	33	31	4	2	-
ENERGIEWIRTSCHAFT UND WASSERVER- SORGUNG, BERGBAU	4019	2896	33	1123	149	873	819	2	54	2
CHEMISCHE INDUSTRIE U. MINERALÖL- VERARBEITUNG	181	113	80	68	26	3	3	2	-	-
KUNSTSTOFF-, GUMMI- UND ASBESTVERARBEITUNG	247	170	22	77	31	41	40	5	1	-
GEWINNUNG UND VERARBEITUNG VON STEINEN UND ERDEN, FEINKERAMIK, GLAS	279	186	9	93	30	17	16	1	1	1
EISEN- UND NE-METALLERZEUGUNG, GIESSEREI UND STAHLVERFORMUNG	8745	7009	146	1736	376	818	799	14	19	1
STAHL-, MASCHINEN- UND FAHRZEUGBAU, ADV	7952	4878	137	3074	876	594	506	15	88	18
ELEKTROTECHNIK, (OHNE ADV), FEINMECHANIK, EDM-W., OPTIK	2688	1963	1085	725	220	269	264	195	5	2
HOLZ-, PAPIER- UND DRUCKGEWERBE	670	505	57	165	89	47	45	2	2	-
LEDER-, TEXTIL- UND BEKLEIDUNGSGEWERBE	1173	853	345	320	152	238	229	88	9	2
NAHRUNGS- UND GENUSSMITTELGEWERBE	2828	1910	1034	918	603	328	318	224	10	7
VERARBEITENDES GEWERBE (OHNE BAUGEWERBE)	24763	17587	2915	7176	2403	2355	2220	546	135	31
BAUHAUPTGEWERBE	1736	1399	14	337	120	164	160	-	4	-
AUSBAU- UND BAUHILFSGEWERBE	1307	1140	20	167	99	55	53	-	2	-
BAUGEWERBE	3043	2539	34	504	219	219	213	-	6	-
GROSSHANDEL	4675	1588	333	3087	1321	218	169	27	49	20
HANDELSVERMITTLUNG	541	89	8	452	221	18	7	-	11	3
EINZELHANDEL	7133	1544	429	5589	3711	148	73	21	75	43
HANDEL	12349	3221	770	9128	5253	384	249	48	135	66
EISENBAHNEN	.	.	.	.	.	.	.	.	.	.
DEUTSCHE BUNDESPOST	.	.	.	.	.	.	.	.	.	.
VERKEHR (OHNE EISENBAHNEN UND DEUTSCHE BUNDESPOST)	1864	1275	50	589	253	105	94	2	11	5
VERKEHR- UND NACHRICHTENUEBERMITTLUNG	2066	1454	179	612	268	111	100	3	11	5
KREDIT- UND SONSTIGE FINANZIERUNGS- INSTITUTE	1063	84	69	979	574	8	2	2	6	6
VERSICHERUNGSGEWERBE	400	10	4	390	213	4	-	-	4	2
KREDITINSTITUTE UND VERSICHERUNGS- GEWERBE	1463	94	73	1369	787	12	2	2	10	8
GASTSTAETTEN- UND BEHERBERGUNGSGEWERBE	1621	1010	637	611	451	242	219	120	23	16
REINIGUNG UND KOERPERPFLEGE	727	673	525	54	44	45	44	33	1	-
WISSENSCHAFT, BILDUNG, KUNST UND PUBLIZISTIK	1659	515	322	1144	745	72	24	15	48	25
GESUNDHEITS- UND VETERINAERWESEN	2546	418	329	2128	1817	216	112	100	104	82
RECHTS- UND WIRTSCHAFTSBERATUNG	2233	201	79	2032	1078	45	10	3	35	15
SONSTIGE DIENSTLEISTUNGEN	549	401	41	148	72	59	57	-	2	1
DIENSTLEISTUNGEN, A.N.G.	9335	3218	1933	6117	4207	679	466	279	213	139
ORGANISATIONEN OHNE ERWERBSCHARAKTER UND PRIVATE HAUSHALTE	1068	308	219	760	493	48	23	17	25	10
GEBIETSKOERPERSCHAFTEN	2437	1132	474	1305	762	69	48	20	21	14
SOZIALVERSICHERUNG	287	19	17	268	182	1	-	-	1	1
GEBIETSKOERPERSCHAFTEN UND SOZIAL- VERSICHERUNG	2724	1151	491	1573	944	70	48	20	22	15
OHNE ANGABE	-	-	-	-	-	-	-	-	-	-
INSGESAMT	61122	32735	6709	28387	14737	4784	4171	921	613	276

SOZIALVERSICHERUNGSPFLICHTIG BESCHAEFTIGTE ARBEITNEHMER, DARUNTER AUSLAENDER IN DEN  
 WIRTSCHAFTSABTEILUNGEN UND -GRUPPEN SOWIE ARBEITER UND ANGESTELLTE AM 30.06.86

WIRTSCHAFTSABTEILUNG ----- WIRTSCHAFTSUNTERABTEILUNG	BESCHAEFTIGTE					DARUNTER AUSLAENDER				
	INSGESAMT	DAVON				ZUSAMMEN	DAVON			
		ARBEITER	DARUNTER WEIBLICH	ANGEST.	DARUNTER WEIBLICH		ARBEITER	DARUNTER WEIBLICH	ANGEST.	DARUNTER WEIBLICH
----- OBERHAUSEN, STADT										
LAND- UND FORSTWIRTSCHAFT, TIERHALTUNG UND FISCHEREI	460	423	103	37	17	17	17	4	-	-
ENERGIEWIRTSCHAFT UND WASSERVER- SORGUNG, BERGBAU	4606	4227	22	379	92	840	839	-	1	-
CHEMISCHE INDUSTRIE U. MINERALOEL- VERARBEITUNG	3407	2250	55	1157	239	179	168	1	11	2
KUNSTSTOFF-, GUMMI- UND ASBESTVERARBEITUNG	679	419	152	260	134	57	54	28	3	1
GEWINNUNG UND VERARBEITUNG VON STEINEN UND ERDEN, FEINKERAMIK, GLAS	631	442	18	189	67	62	57	7	5	1
EISEN- UND NE-METALLERZEUGUNG, GIESSEREI UND STAHLVERFORMUNG	4694	3705	91	989	241	507	494	9	13	2
STAHL-, MASCHINEN- UND FAHRZEUGBAU, ADV	11990	6884	248	5106	1186	779	680	13	99	12
ELEKTROTECHNIK, (OHNE ADV), FEINMECHANIK, EBM-W., OPTIK	635	449	103	186	107	17	15	1	2	2
HOLZ-, PAPIER- UND DRUCKGEWERBE	851	666	112	185	83	47	46	18	1	-
LEDER-, TEXTIL- UND BEKLEIDUNGSGEWERBE	239	180	112	59	51	37	32	24	5	3
NAHRUNGS- UND GENUSSMITTELGEWERBE	1560	888	220	672	580	94	80	52	14	11
VERARBEITENDES GEWERBE (OHNE BAUGEWERBE)	24686	15883	1111	8803	2688	1779	1626	153	153	34
BAUHAUPTGEWERBE	3642	2887	23	755	216	387	374	1	13	2
AUSBAU- UND BAUHILFSGEWERBE	1645	1440	32	205	139	77	76	-	1	-
BAUGEWERBE	5287	4327	55	960	355	464	450	1	14	2
GROSSHANDEL	1982	854	91	1128	424	87	69	3	18	8
HANDELSVERMITTLUNG	180	41	5	59	30	3	3	-	-	-
EINZELHANDEL	5528	1159	366	4369	3325	113	62	13	51	27
HANDEL	7610	2054	462	5556	3779	203	134	16	69	35
EISENBAHNEN	.	.	.	.	.	.	.	.	.	.
DEUTSCHE BUNDESPOST	.	.	.	.	.	.	.	.	.	.
VERKEHR (OHNE EISENBAHNEN UND DEUTSCHE BUNDESPOST)	1474	1133	70	341	149	48	47	1	1	-
VERKEHR- UND NACHRICHTENUEBERMITTLUNG	2978	2557	369	421	180	182	181	4	1	-
KREDIT- UND SONSTIGE FINANZIERUNGS- INSTITUTE	1395	113	75	1282	781	12	-	-	12	6
VERSICHERUNGSGEWERBE	140	3	2	137	76	-	-	-	-	-
KREDITINSTITUTE UND VERSICHERUNGS- GEWERBE	1535	116	77	1419	857	12	-	-	12	6
GASTSTAETTEN- UND BEHERBERGUNGSGEWERBE	1526	975	682	551	431	225	209	101	16	14
REINIGUNG UND KOERPERPFLEGE	2233	2088	1622	145	103	157	157	95	-	-
WISSENSCHAFT, BILDUNG, KUNST UND PUBLIZISTIK	2450	1124	849	1326	851	127	42	29	85	25
GESUNDHEITS- UND VETERINAERWESEN	4060	799	630	3261	2737	271	51	43	220	163
RECHTS- UND WIRTSCHAFTSBERATUNG	1510	186	78	1324	742	36	14	10	22	14
SONSTIGE DIENSTLEISTUNGEN	1250	912	68	338	133	96	92	2	4	1
DIENSTLEISTUNGEN, A.N.G.	13029	6084	3929	6945	4997	912	565	280	347	217
ORGANISATIONEN OHNE ERWERBSCHARAKTER UND PRIVATE HAUSHALTE	1195	401	219	794	534	57	45	14	12	4
GEBIETSKOERPERSCHAFTEN	2456	748	285	1708	1193	43	25	8	18	13
SOZIALVERSICHERUNG	674	118	31	556	383	8	3	-	5	2
GEBIETSKOERPERSCHAFTEN UND SOZIAL- VERSICHERUNG	3130	866	316	2264	1576	51	28	8	23	15
OHNE ANGABE	1	1	-	-	-	-	-	-	-	-
INSGESAMT	64517	36939	6663	27578	15075	4517	3885	480	632	313

SOZIALVERSICHERUNGSPFLICHTIG BESCHAEFTIGTE ARBEITNEHMER, DARUNTER AUSLAENDER IN DEN  
 WIRTSCHAFTSABTEILUNGEN UND -GRUPPEN SOWIE ARBEITER UND ANGESTELLTE AM 30.06.86

WIRTSCHAFTSABTEILUNG ----- WIRTSCHAFTSUNTERABTEILUNG	BESCHAEFTIGTE					DARUNTER AUSLAENDER				
	INSGESAMT	DAVON				ZUSAMMEN	DAVON			
		DARUNTER ARBEITER	WEIBLICH	ANGEST. WEIBLICH	DARUNTER ARBEITER		WEIBLICH	ANGEST. WEIBLICH		
REMSCHIED, STADT										
LAND- UND FORSTWIRTSCHAFT, TIERHALTUNG UND FISCHEREI	.	.	.	.	.	.	.	.	.	.
ENERGIEWIRTSCHAFT UND WASSERVER- SORGUNG, BERGBAU	.	.	.	.	.	.	.	.	.	.
CHEMISCHE INDUSTRIE U. MINERALOEL- VERARBEITUNG	319	214	118	105	37	33	31	20	2	1
KUNSTSTOFF-, GUMMI- UND ASBESTVERARBEITUNG	530	401	185	129	65	70	67	25	3	2
GEWINNUNG UND VERARBEITUNG VON STEINEN UND ERDEN, FEINKERAMIK, GLAS	105	84	13	21	9	18	17	3	1	-
EISEN- UND NE-METALLERZEUGUNG, GIESSEREI UND STAHLVERFORMUNG	6501	5160	244	1341	387	1863	1841	96	22	7
STAHL-, MASCHINEN- UND FAHRZEUGBAU, ADV	6560	4202	298	2358	727	825	786	64	39	14
ELEKTROTECHNIK, (OHNE ADV), FEINMECHANIK, EBM-W., OPTIK	13709	9578	2301	4131	1520	2684	2625	709	59	28
HOLZ-, PAPIER- UND DRUCKGEWERBE	758	577	157	181	87	89	87	30	2	1
LEDER-, TEXTIL- UND BEKLEIDUNGSGEWERBE	960	733	432	227	99	225	222	90	3	-
NAHRUNGS- UND GENUSSMITTELGEWERBE	1066	648	191	418	311	96	84	26	12	10
VERARBEITENDES GEWERBE (OHNE BAUGEWERBE)	30508	21597	3939	8911	3242	5903	5760	1063	143	63
BAUHAUPTGEWERBE	1656	1328	6	328	103	272	272	1	-	-
AUSBAU- UND BAUHILFSGEWERBE	767	661	16	106	77	23	22	1	1	-
BAUGEWERBE	2423	1989	22	434	180	295	294	2	1	-
GROSSHANDEL	1956	590	156	1366	724	66	37	12	29	16
HANDELSVERMITTLUNG	281	92	6	189	106	7	6	-	1	-
EINZELHANDEL	3465	749	271	2716	2087	116	53	18	63	45
HANDEL	5702	1431	433	4271	2917	189	96	30	93	61
EISENBAHNEN	.	.	.	.	.	.	.	.	.	.
DEUTSCHE BUNDESPOST	.	.	.	.	.	.	.	.	.	.
VERKEHR (OHNE EISENBAHNEN UND DEUTSCHE BUNDESPOST)	1018	644	21	374	197	33	28	2	5	2
VERKEHR- UND NACHRICHTENUEBERMITTLUNG	1247	864	190	383	206	39	34	4	5	2
KREDIT- UND SONSTIGE FINANZIERUNGS- INSTITUTE	1051	51	26	1088	544	15	4	4	11	6
VERSICHERUNGSGEWERBE	107	3	3	104	48	-	-	-	-	-
KREDITINSTITUTE UND VERSICHERUNGS- GEWERBE	1158	54	29	1104	592	15	4	4	11	6
GASTSTAETTEN- UND BEHERBERGUNGSGEWERBE	1025	645	442	388	296	157	142	86	15	7
REINIGUNG UND KOERPERPFLEGE	576	507	443	69	50	54	53	48	1	1
WISSENSCHAFT, BILDUNG, KUNST UND PUBLIZISTIK	1350	460	349	890	621	74	20	17	54	25
GESUNDHEITS- UND VETERINAERWESEN	2834	550	406	2284	1867	206	74	64	132	100
RECHTS- UND WIRTSCHAFTSBERATUNG	844	109	24	735	480	15	6	1	9	2
SONSTIGE DIENSTLEISTUNGEN	429	331	188	98	48	31	30	7	1	1
DIENSTLEISTUNGEN, A.N.G.	7058	2602	1764	4456	3362	537	325	223	212	136
ORGANISATIONEN OHNE ERWERBSCHARAKTER UND PRIVATE HAUSHALTE	602	196	156	406	286	28	9	8	19	12
GEBIETSKOERPERSCHAFTEN	1235	417	58	818	487	44	42	1	2	-
SOZIALVERSICHERUNG	288	16	12	192	141	5	1	-	4	4
GEBIETSKOERPERSCHAFTEN UND SOZIAL- VERSICHERUNG	1443	433	70	1010	628	49	43	1	6	4
OHNE ANGABE	-	-	-	-	-	-	-	-	-	-
INSGESAMT	51304	29938	6668	21366	11533	7094	6601	1337	493	286

SOZIALVERSICHERUNGSPFLICHTIG BESCHAEFTIGTE ARBEITNEHMER, DARUNTER AUSLAENDER IN DEN  
 WIRTSCHAFTSABTEILUNGEN UND -GRUPPEN SOWIE ARBEITER UND ANGESTELLTE AM 30.06.86

WIRTSCHAFTSABTEILUNG ----- WIRTSCHAFTSUNTERABTEILUNG	BESCHAEFTIGTE					DARUNTER AUSLAENDER				
	INSGESAMT	DAVON			ZUSAMMEN	DAVON				
		ARBEITER	DARUNTER WEIBLICH	ANGEST.		ARBEITER	DARUNTER WEIBLICH	ANGEST.	DARUNTER WEIBLICH	
SOLLINGEN, STADT										
LAND- UND FORSTWIRTSCHAFT, TIERHALTUNG UND FISCHEREI	.	.	.	.	.	.	.	.	.	.
ENERGIEWIRTSCHAFT UND WASSERVER- SORGUNG, BERGBAU	.	.	.	.	.	.	.	.	.	.
CHEMISCHE INDUSTRIE U. MINERALDEL- VERARBEITUNG	483	106	39	377	139	20	13	7	7	2
KUNSTSTOFF-, GUMMI- UND ASBESTVERARBEITUNG	1028	795	392	233	105	261	258	128	3	1
GEWINNUNG UND VERARBEITUNG VON STEINEN UND ERDEN, FEINKERAMIK, GLAS	98	73	13	25	8	12	12	2	-	-
EISEN- UND NE-METALLERZEUGUNG, GIESSEREI UND STAHLVERFORMUNG	5097	4159	616	938	307	1582	1569	265	13	3
STAHL-, MASCHINEN- UND FAHRZEUGBAU, ADV	6201	4549	326	1652	533	1204	1173	116	31	7
ELEKTROTECHNIK, (OHNE ADV), FEINMECHANIK, EBM-W., OPTIK	13651	9777	3556	3874	1588	2206	2129	933	77	23
HOLZ-, PAPIER- UND DRUCKGEBERBE	1369	1041	282	328	141	124	119	25	5	2
LEDER-, TEXTIL- UND BEKLEIDUNGSGEBERBE	640	503	214	137	71	221	214	45	7	2
NAHRUNGS- UND GENUSSMITTELGEBERBE	1082	753	262	329	285	131	129	72	2	2
VERARBEITENDES GEBERBE (OHNE BAUGEBERBE)	29649	21756	5700	7893	3177	5761	5616	1593	145	42
BAUHAUPTGEBERBE	1567	1333	13	234	100	228	227	2	1	-
AUSBAU- UND BAUHILFSGEBERBE	1203	1035	47	168	121	52	50	8	2	1
BAUGEBERBE	2770	2368	60	402	221	280	277	10	3	1
GROSSHANDEL	2684	1061	201	1623	752	161	127	27	34	14
HANDELSVERMITTLUNG	292	114	19	178	111	13	11	-	2	2
EINZELHANDEL	4302	1092	473	3210	2485	151	80	22	71	51
HANDEL	7278	2267	693	5011	3348	325	218	49	107	67
EISENBAHNEN	.	.	.	.	.	.	.	.	.	.
DEUTSCHE BUNDESPOST	.	.	.	.	.	.	.	.	.	.
VERKEHR (OHNE EISENBAHNEN UND DEUTSCHE BUNDESPOST)	1219	887	35	332	131	64	59	1	5	3
VERKEHR- UND NACHRICHTENUEBERMITTLUNG	1571	1214	218	357	153	92	86	5	6	4
KREDIT- UND SONSTIGE FINANZIERUNGS- INSTITUTE	1338	111	87	1227	713	26	9	5	17	11
VERSICHERUNGSGEBERBE	129	3	1	126	79	3	1	1	2	1
KREDITINSTITUTE UND VERSICHERUNGS- GEBERBE	1467	114	88	1353	792	29	10	6	19	12
GASTSTAETTEN- UND BEHERBERGUNGSGEBERBE	1423	865	534	558	376	185	174	88	11	7
REINIGUNG UND KOERPERPFLEGE	686	628	526	58	47	71	70	54	1	1
WISSENSCHAFT, BILDUNG, KUNST UND PUBLIZISTIK	1130	272	187	858	622	63	21	12	42	20
GESUNDHEITS- UND VETERINAERWESEN	2583	386	302	2197	1905	176	75	64	101	74
RECHTS- UND WIRTSCHAFTSBERATUNG	1080	174	41	906	629	21	10	4	11	4
SONSTIGE DIENSTLEISTUNGEN	563	399	81	164	88	44	40	15	4	3
DIENSTLEISTUNGEN, A.N.G.	7465	2724	1671	4741	3667	560	390	237	170	109
ORGANISATIONEN OHNE ERWERBSCHARAKTER UND PRIVATE HAUSHALTE	895	261	203	634	479	38	22	21	16	7
GEBIETSKOERPERSCHAFTEN	2387	1030	418	1357	808	127	100	50	27	13
SOZIALVERSICHERUNG	519	148	31	371	246	3	1	-	2	2
GEBIETSKOERPERSCHAFTEN UND SOZIAL- VERSICHERUNG	2906	1178	449	1728	1054	130	101	50	29	15
OHNE ANGABE	2	2	1	-	-	-	-	-	-	-
INSGESAMT	55063	32486	9275	22577	13041	7247	6750	1979	497	258



SOZIALVERSICHERUNGSPFLICHTIG BESCHAEFTIGTE ARBEITNEHMER, DARUNTER AUSLAENDER IN DEN  
 WIRTSCHAFTSABTEILUNGEN UND -GRUPPEN SOWIE ARBEITER UND ANGESTELLTE AM 30.06.86

WIRTSCHAFTSABTEILUNG ----- WIRTSCHAFTSUNTERABTEILUNG	BESCHAEFTIGTE					DARUNTER AUSLAENDER				
	INSGESAMT	DAVON				ZUSAMMEN	DAVON			
		DARUNTER ARBEITER	WEIBLICH	ANGEST.	WEIBLICH		DARUNTER ARBEITER	WEIBLICH	ANGEST.	WEIBLICH
MUPPERTAL, STADT										
LAND- UND FORSTWIRTSCHAFT, TIERHALTUNG UND FISCHEREI	483	430	76	53	23	93	93	3	-	-
ENERGIEWIRTSCHAFT UND WASSERVER- SORGUNG, BERGBAU	914	567	77	347	62	11	9	1	2	1
CHEMISCHE INDUSTRIE U. MINERALDEL- VERARBEITUNG	9694	4139	528	5555	1854	802	675	82	127	27
KUNSTSTOFF-, GUMMI- UND ASBESTVERARBEITUNG	3526	2667	976	859	369	711	700	239	11	3
GEWINNUNG UND VERARBEITUNG VON STEINEN UND ERDEN, FEINKERAMIK, GLAS	703	391	14	312	92	27	27	3	-	-
EISEN- UND NE-METALLERZEUGUNG, GIESSEREI UND STAHLVERFORMUNG	3599	2665	407	934	401	726	708	151	18	5
STAHL-, MASCHINEN- UND FAHRZEUGBAU, ADV	12514	8561	606	3953	1307	1476	1408	89	68	17
ELEKTROTECHNIK, (OHNE ADV), FEINMECHANIK, EBM-W., OPTIK	20342	13718	4020	6624	2377	3345	3241	1138	104	41
HOLZ-, PAPIER- UND DRUCKGEWERBE	4878	3434	1050	1444	539	538	518	161	20	9
LEDER-, TEXTIL- UND BEKLEIDUNGSGEWERBE	7524	5161	3112	2363	1209	936	902	476	34	20
NAHRUNGS- UND GENUSSMITTELGEWERBE	2853	1589	288	1264	850	206	195	25	11	6
VERARBEITENDES GEWERBE (OHNE BAUGEWERBE)	65633	42325	11001	23308	8998	8767	8374	2364	393	128
BAUHAUPTGEWERBE	3253	2674	22	579	227	336	324	-	12	3
AUSBAU- UND BAUHILFSGEWERBE	2703	2241	47	462	279	89	85	3	4	2
BAUGEWERBE	5956	4915	69	1041	506	425	409	3	16	5
GROSSHANDEL	6361	2446	771	3915	1787	229	190	44	39	15
HANDELSVERMITTLUNG	1837	389	78	1448	721	46	23	2	23	7
EINZELHANDEL	11042	2416	957	8626	6472	270	131	51	139	96
HANDEL	19240	5251	1806	13989	8980	545	344	97	201	118
EISENBAHNEN	1397	1169	37	228	165	125	125	5	-	-
DEUTSCHE BUNDESPOST	2204	1764	691	440	370	155	152	21	3	1
VERKEHR (OHNE EISENBAHNEN UND DEUTSCHE BUNDESPOST)	5029	2861	101	2168	995	164	128	1	36	20
VERKEHR- UND NACHRICHTENUEBERMITTLUNG	8630	5794	829	2836	1530	444	405	27	39	21
KREDIT- UND SONSTIGE FINANZIERUNGS- INSTITUTE	3383	194	93	3189	1721	37	16	9	21	13
VERSICHERUNGSGEWERBE	2152	133	54	2019	833	22	2	2	20	7
KREDITINSTITUTE UND VERSICHERUNGS- GEWERBE	5535	327	147	5208	2554	59	18	11	41	20
GASTSTAETTEN- UND BEHERBERGUNGSGEWERBE	3499	2090	1342	1409	1036	517	432	229	85	61
REINIGUNG UND KOERPERPFLEGE	2025	1821	1482	204	142	248	244	195	4	2
WISSENSCHAFT, BILDUNG, KUNST UND PUBLIZISTIK	4401	935	526	3466	2270	215	39	24	176	81
GESUNDEHEITS- UND VETERINAERWESEN	5921	834	603	5087	4206	510	260	230	250	168
RECHTS- UND WIRTSCHAFTSBERATUNG	3593	377	135	3216	2130	73	23	9	50	27
SONSTIGE DIENSTLEISTUNGEN	2282	1759	327	523	283	251	230	43	21	14
DIENTSLEISTUNGEN, A.N.G.	21721	7816	4415	13905	10067	1814	1228	730	586	353
ORGANISATIONEN OHNE ERWERBSCHARAKTER UND PRIVATE HAUSHALTE	3038	645	474	2393	1787	106	48	28	58	44
GEBIETSKOERPERSCHAFTEN	5182	1777	485	3405	1947	125	78	10	47	21
SOZIALVERSICHERUNG	3566	295	187	3271	2088	38	7	5	31	21
GEBIETSKOEPERSCHAFTEN UND SOZIAL- VERSICHERUNG	8748	2072	672	6676	4035	163	85	15	78	42
OHNE ANGABE	-	-	-	-	-	-	-	-	-	-
INSGESAMT	139898	70142	19566	69756	38542	12427	11013	3279	1414	732

SOZIALVERSICHERUNGSPFLICHTIG BESCHAEFTIGTE ARBEITNEHMER, DARUNTER AUSLAENDER IN DEN  
 WIRTSCHAFTSABTEILUNGEN UND -GRUPPEN SOWIE ARBEITER UND ANGESTELLTE AM 30.06.86

WIRTSCHAFTSABTEILUNG ----- WIRTSCHAFTSUNTERABTEILUNG	BESCHAEFTIGTE					DARUNTER AUSLAENDER				
	INSGESAMT	DAVON			ZUSAMMEN	DAVON				
		ARBEITER	DARUNTER WEIBLICH	ANGEST.		ARBEITER	DARUNTER WEIBLICH	ANGEST.	DARUNTER WEIBLICH	
KREIS KLEVE										
LAND- UND FORSTWIRTSCHAFT, TIERHALTUNG UND FISCHEREI	2224	2018	560	206	85	109	101	19	8	2
ENERGIEWIRTSCHAFT UND WASSERVER- SORGUNG, BERGBAU	740	370	44	370	90	24	13	1	11	-
CHEMISCHE INDUSTRIE U. MINERALOEL- VERARBEITUNG	1585	960	121	625	196	147	75	3	72	16
KUNSTSTOFF-, GUMMI- UND ASBESTVERARBEITUNG	434	333	72	101	33	52	47	12	5	1
GEWINNUNG UND VERARBEITUNG VON STEINEN UND ERDEN, FEINKERAMIK, GLAS	699	537	28	162	52	101	86	3	15	4
EISEN- UND NE-METALLERZEUGUNG, GIESSEREI UND STAHLVERFORMUNG	450	371	5	79	40	31	29	-	2	-
STAHL-, MASCHINEN- UND FAHRZEUGBAU, ADV	5051	3548	156	1503	474	361	264	5	97	14
ELEKTROTECHNIK, (OHNE ADV), FEINMECHANIK, EBM-W., OPTIK	3316	2390	541	926	392	232	189	19	43	14
HOLZ-, PAPIER- UND DRUCKGEBERBE	2810	2190	412	620	236	147	128	31	19	6
LEDER-, TEXTIL- UND BEKLEIDUNGSGEWERBE	2697	2063	1010	634	243	221	188	73	33	5
NAHRUNGS- UND GENUSSMITTELGEWERBE	5219	3341	621	1878	1017	302	247	66	55	17
VERARBEITENDES GEWERBE (OHNE BAUGEWERBE)	22261	15733	2966	6528	2683	1594	1253	212	341	77
BAUHAUPTGEWERBE	3641	3235	16	406	113	468	451	2	17	1
AUSBAU- UND BAUHILFSGEWERBE	1503	1333	38	170	117	65	63	1	2	2
BAUGEWERBE	5144	4568	54	576	230	533	514	3	19	3
GROSSHANDEL	3645	1487	343	2158	826	189	103	26	86	17
HANDELSVERMITTLUNG	558	332	147	226	97	24	17	5	7	1
EINZELHANDEL	4037	688	181	3349	2639	139	37	2	102	67
HANDEL	8240	2507	671	5733	3562	352	157	33	195	85
EISENBAHNEN	76	68	11	8	-	3	3	-	-	-
DEUTSCHE BUNDESPOST	216	161	128	55	53	1	1	1	-	-
VERKEHR (OHNE EISENBAHNEN UND DEUTSCHE BUNDESPOST)	2199	1139	59	1060	362	193	94	4	99	18
VERKEHR- UND NACHRICHTENUEBERMITTLUNG	2491	1368	198	1123	415	197	98	5	99	18
KREDIT- UND SONSTIGE FINANZIERUNGS- INSTITUTE	1851	119	80	1732	837	51	2	1	49	20
VERSICHERUNGSGEWERBE	85	-	-	85	51	-	-	-	-	-
KREDITINSTITUTE UND VERSICHERUNGS- GEWERBE	1936	119	80	1817	888	51	2	1	49	20
GASTSTAETTEN- UND BEHERBERGUNGSGEWERBE	1858	1037	719	821	658	163	138	72	25	16
REINIGUNG UND KOERPERPFLEGE	787	742	602	45	32	30	26	22	4	2
WISSENSCHAFT, BILDUNG, KUNST UND PUBLIZISTIK	1509	407	287	1102	823	71	30	25	41	21
GESUNDHEITS- UND VETERINAERWESEN	5598	795	540	4803	3421	320	35	21	285	162
RECHTS- UND WIRTSCHAFTSBERATUNG	1378	217	29	1161	750	49	24	-	25	14
SONSTIGE DIENSTLEISTUNGEN	869	664	41	205	102	45	31	1	14	6
DIENSTLEISTUNGEN, A.N.G.	11999	3862	2218	8137	5786	678	284	141	394	221
ORGANISATIONEN OHNE ERWERBSCHARAKTER UND PRIVATE HAUSHALTE	1195	542	323	653	438	44	20	9	24	8
GEBIETSKOERPERSCHAFTEN	4709	2239	585	2470	1203	246	147	23	99	38
SOZIALVERSICHERUNG	246	21	20	225	133	6	-	-	6	2
GEBIETSKOEPERSCHAFTEN UND SOZIAL- VERSICHERUNG	4955	2260	605	2695	1336	252	147	23	105	40
OHNE ANGABE	-	-	-	-	-	-	-	-	-	-
INSGESAMT	61185	33347	7719	27838	15513	3834	2589	447	1245	474

SOZIALVERSICHERUNGSPFLICHTIG BESCHAEFFTIGTE ARBEITNEHMER, DARUNTER AUSLAENDER IN DEN  
 WIRTSCHAFTSABTEILUNGEN UND -GRUPPEN SOWIE ARBEITER UND ANGESTELLTE AM 30.06.86

WIRTSCHAFTSABTEILUNG ----- WIRTSCHAFTSUNTERABTEILUNG	BESCHAEFFTIGTE					DARUNTER AUSLAENDER				
	INSGESAMT	DAVON				ZUSAMMEN	DAVON			
		DARUNTER ARBEITER	WEIBLICH	ANGEST.	DARUNTER WEIBLICH		DARUNTER ARBEITER	WEIBLICH	ANGEST.	DARUNTER WEIBLICH
KREIS METTMANN										
LAND- UND FORSTWIRTSCHAFT, TIERHALTUNG UND FISCHEREI	905	776	196	129	72	115	115	27	-	-
ENERGIEWIRTSCHAFT UND WASSERVER- SORGUNG, BERGBAU	969	545	41	424	126	60	58	-	2	1
CHEMISCHE INDUSTRIE U. MINERALOEL- VERARBEITUNG	3695	1427	536	2268	991	384	306	64	78	31
KUNSTSTOFF-, GUMMI- UND ASBESTVERARBEITUNG	1400	1023	299	377	121	232	226	78	6	3
GEWINNUNG UND VERARBEITUNG VON STEINEN UND ERDEN, FEINKERAMIK, GLAS	3128	1874	88	1254	381	311	294	12	17	5
EISEN- UND NE-METALLERZEUGUNG, GIESSEREI UND STAHLVERFORMUNG	16928	13478	2036	3450	1086	4476	4432	701	44	9
STAHL-, MASCHINEN- UND FAHRZEUGBAU, ADV	14769	9654	836	5115	1550	1792	1651	192	141	36
ELEKTROTECHNIK, (OHNE ADV), FEINMECHANIK, EBM-W., OPTIK	22656	15972	6398	6684	2335	3757	3635	1852	122	42
HOLZ-, PAPIER- UND DRUCKGEWERBE	3470	2590	581	880	363	485	470	111	15	6
LEDER-, TEXTIL- UND BEKLEIDUNGSGEWERBE	2483	1688	969	795	360	256	243	128	13	4
NAHRUNGS- UND GENUSSMITTELGEWERBE	3637	1989	542	1648	935	314	279	111	35	16
VERARBEITENDES GEWERBE (OHNE BAUGEWERBE)	72166	49695	12285	22471	8122	12007	11536	3249	471	152
BAUHAUPTGEWERBE	4833	3869	45	964	308	624	610	5	14	5
AUSBAU- UND BAUHILFSGEWERBE	2092	1780	44	312	204	89	85	7	4	2
BAUGEWERBE	6925	5649	89	1276	512	713	695	12	18	7
GROSSHANDEL	11316	3384	841	7932	3211	733	400	66	333	92
HANDELSVERMITTLUNG	1929	523	79	1406	656	116	62	6	54	20
EINZELHANDEL	11535	2617	998	8918	6462	385	181	50	204	112
HANDEL	24780	6524	1918	18256	10329	1234	643	122	591	224
EISENBAHNEN	.	.	.	.	.	.	.	.	.	.
DEUTSCHE BUNDESPOST	.	.	.	.	.	.	.	.	.	.
VERKEHR (OHNE EISENBAHNEN UND DEUTSCHE BUNDESPOST)	4893	3166	207	1727	748	370	322	11	48	17
VERKEHR- UND NACHRICHTENUEBERMITTLUNG	5457	3667	541	1790	808	375	327	14	48	17
KREDIT- UND SONSTIGE FINANZIERUNGS- INSTITUTE	2304	91	78	2213	1300	22	1	1	21	12
VERSICHERUNGSGEWERBE	142	1	1	141	99	1	-	-	1	1
KREDITINSTITUTE UND VERSICHERUNGS- GEWERBE	2446	92	79	2354	1399	23	1	1	22	13
GASTSTAETTEN- UND BEHERBERGUNGSGEWERBE	3898	2106	1282	1792	1283	585	495	251	90	59
REINIGUNG UND KOERPERPFLEGE	1756	1586	1206	170	118	196	191	130	5	3
WISSENSCHAFT, BILDUNG, KUNST UND PUBLIZISTIK	3223	977	700	2246	1716	95	35	26	60	43
GESUNDHEITS- UND VETERINAERWESEN	6438	736	564	5702	4757	381	101	86	280	211
RECHTS- UND WIRTSCHAFTSBERATUNG	6748	841	201	5907	2896	233	55	9	178	52
SONSTIGE DIENSTLEISTUNGEN	1612	937	276	675	373	113	83	22	30	13
DIENSTLEISTUNGEN, A.N.G.	23675	7183	4229	16492	11143	1603	960	524	643	381
ORGANISATIONEN OHNE ERWERBSCHARAKTER UND PRIVATE HAUSHALTE	2536	705	444	1831	1332	99	60	21	39	21
GEBIETSKOERPERSCHAFTEN	5652	1904	592	3748	2256	172	92	17	80	36
SOZIALVERSICHERUNG	540	48	47	492	353	8	2	2	6	4
GEBIETSKOERPERSCHAFTEN UND SOZIAL- VERSICHERUNG	6192	1952	639	4240	2609	180	94	19	86	40
OHNE ANGABE	3	3	-	-	-	1	1	-	-	-
INSGESAMT	146054	76791	20461	69263	36452	16410	14490	3989	1920	856

SOZIALVERSICHERUNGSPFLICHTIG BESCHAEFFTIGTE ARBEITNEHMER, DARUNTER AUSLAENDER IN DEN  
 WIRTSCHAFTSABTEILUNGEN UND -GRUPPEN SOWIE ARBEITER UND ANGESTELLTE AM 30.06.86

WIRTSCHAFTSABTEILUNG ----- WIRTSCHAFTSUNTERABTEILUNG	BESCHAEFFTIGTE					DARUNTER AUSLAENDER				
	INSGESAMT	DAVON				ZUSAMMEN	DAVON			
		ARBEITER	DARUNTER WEIBLICH	ANGEST.	DARUNTER WEIBLICH		ARBEITER	DARUNTER WEIBLICH	ANGEST.	DARUNTER WEIBLICH
KREIS NEUSS										
LAND- UND FORSTWIRTSCHAFT, TIERHALTUNG UND FISCHEREI	1136	956	247	180	94	106	104	37	2	-
ENERGIEWIRTSCHAFT UND WASSERVER- SORGUNG, BERGBAU	6249	4721	86	1528	206	236	225	8	11	3
CHEMISCHE INDUSTRIE U. MINERALOEL- VERARBEITUNG	12070	7561	556	4509	886	966	870	44	96	20
KUNSTSTOFF-, GUMMI- UND ASBESTVERARBEITUNG	2338	620	236	1718	469	153	93	48	60	10
GEWINNUNG UND VERARBEITUNG VON STEINEN UND ERDEN, FEINKERAMIK, GLAS	1826	1333	82	493	121	367	356	36	11	1
EISEN- UND NE-METALLERZEUGUNG, GIESSEREI UND STAHLVERFORMUNG	7616	5536	427	2080	764	1446	1398	167	48	7
STAHL-, MASCHINEN- UND FAHRZEUGBAU, ADV	13968	9583	1049	4385	1157	2534	2427	667	107	35
ELEKTROTECHNIK, (OHNE ADV), FEINMECHANIK, EBM-W., OPTIK	5373	3580	489	1793	567	734	685	68	49	15
HOLZ-, PAPIER- UND DRUCKGEMERBE	2745	2236	390	509	229	550	540	146	10	5
LEDER-, TEXTIL- UND BEKLEIDUNGSGEMERBE	1479	1158	755	321	143	195	183	86	12	2
NAHRUNGS- UND GENUSSMITTELGEMERBE	4528	2958	861	1570	924	724	693	358	31	17
VERARBEITENDES GEMERBE (OHNE BAUGEMERBE)	51943	34565	4845	17378	5260	7669	7245	1620	424	112
BAUHAUPTGEMERBE	4829	4127	24	702	263	687	674	1	13	3
AUSBAU- UND BAUHILFSGEMERBE	2220	1880	32	340	229	101	94	8	7	4
BAUGEMERBE	7049	6007	56	1042	492	788	768	9	20	7
GROSSHANDEL	7748	2183	471	5565	2402	571	267	59	304	70
HANDELSVERMITTLUNG	1702	483	130	1219	581	123	44	7	79	14
EINZELHANDEL	8134	1966	672	6168	4630	281	158	39	123	89
HANDEL	17584	4632	1273	12952	7613	975	469	105	506	173
EISENBAHNEN	.	.	.	.	.	.	.	.	.	.
DEUTSCHE BUNDESPOST	.	.	.	.	.	.	.	.	.	.
VERKEHR (OHNE EISENBAHNEN UND DEUTSCHE BUNDESPOST)	4870	3009	164	1861	794	256	204	15	52	21
VERKEHR- UND NACHRICHTENUEBERMITTLUNG	5374	3432	409	1942	862	295	242	16	53	21
KREDIT- UND SONSTIGE FINANZIERUNGS- INSTITUTE	2751	219	137	2532	1327	34	4	1	30	15
VERSICHERUNGSGEMERBE	505	5	3	500	241	9	-	-	9	5
KREDITINSTITUTE UND VERSICHERUNGS- GEMERBE	3256	224	140	3032	1568	43	4	1	39	20
GASTSTAETTEN- UND BEHERBERGUNGSGEMERBE	2510	1707	928	803	608	421	367	132	54	27
REINIGUNG UND KOERPERPFLEGE	1576	1438	1062	138	90	141	140	81	1	-
WISSENSCHAFT, BILDUNG, KUNST UND PUBLIZISTIK	3715	1185	787	2530	1886	162	44	30	118	73
GESUNDHEITS- UND VETERINAERWESEN	5618	838	633	4780	3974	343	127	117	216	160
RECHTS- UND WIRTSCHAFTSBERATUNG	2565	337	79	2228	1320	93	21	7	72	35
SONSTIGE DIENSTLEISTUNGEN	1380	885	143	495	276	82	66	9	16	8
DIENSTLEISTUNGEN, A.N.G.	17364	6390	3632	10974	8154	1242	765	376	477	303
ORGANISATIONEN OHNE ERWERBSCHARAKTER UND PRIVATE HAUSHALTE	1753	571	463	1182	933	71	34	26	37	24
GEBIETSKOERPERSCHAFTEN	3869	1249	287	2620	1481	67	31	7	36	18
SOZIALVERSICHERUNG	353	17	14	336	199	7	-	-	7	5
GEBIETSKOEPERSCHAFTEN UND SOZIAL- VERSICHERUNG	4222	1266	301	2956	1680	74	31	7	43	23
OHNE ANGABE	1	1	1	-	-	-	-	-	-	-
INSGESAMT	115931	62765	11453	53166	26862	11499	9887	2205	1612	686

SOZIALVERSICHERUNGSPFLICHTIG BESCHAEFTIGTE ARBEITNEHMER, DARUNTER AUSLAENDER IN DEN  
WIRTSCHAFTSABTEILUNGEN UND -GRUPPEN SOWIE ARBEITER UND ANGESTELLTE AM 30.06.86

27

WIRTSCHAFTSABTEILUNG ----- WIRTSCHAFTSUNTERABTEILUNG	BESCHAEFTIGTE					DARUNTER AUSLAENDER				
	INSGESAMT	DAVON				ZUSAMMEN	DAVON			
		DARUNTER ARBEITER	WEIBLICH	ANGEST.	WEIBLICH		DARUNTER ARBEITER	WEIBLICH	ANGEST.	WEIBLICH
KREIS VIERSEN										
LAND- UND FORSTWIRTSCHAFT, TIERHALTUNG UND FISCHEREI	1141	1052	287	89	57	98	95	40	3	-
ENERGIEWIRTSCHAFT UND WASSERVER- SORGUNG, BERGBAU	700	387	33	313	91	11	7	-	4	2
CHEMISCHE INDUSTRIE U. MINERALOEL- VERARBEITUNG	1478	964	280	514	214	94	88	16	6	2
KUNSTSTOFF-, GUMMI- UND ASBESTVERARBEITUNG	3117	2553	1049	564	179	343	327	113	16	1
GEWINNUNG UND VERARBEITUNG VON STEINEN UND ERDEN, FEINKERAMIK, GLAS	810	645	16	165	53	119	116	1	3	-
EISEN- UND NE-METALLERZEUGUNG, GIESSEREI UND STAHLVERFORMUNG	3240	2645	222	595	195	548	538	61	10	3
STAHL-, MASCHINEN- UND FAHRZEUGBAU, ADV	6779	5036	851	1743	599	885	840	302	45	11
ELEKTROTECHNIK, (OHNE ADV), FEINMECHANIK, EBW., OPTIK	3236	2221	433	1015	391	185	154	37	31	9
HOLZ-, PAPIER- UND DRUCKGEWERBE	2916	2229	436	687	312	221	213	40	8	3
LEDER-, TEXTIL- UND BEKLEIDUNGSGEWERBE	6627	5127	2311	1500	632	598	569	205	29	3
NAHRUNGS- UND GENUSSMITTELGEWERBE	3546	1999	534	1547	918	228	184	73	44	16
VERARBEITENDES GEWERBE (OHNE BAUGEWERBE)	31749	23419	6132	8330	3493	3221	3029	848	192	48
BAUHAUPTGEWERBE	2715	2317	14	398	169	179	169	1	10	4
AUSBAU- UND BAUHILFSGEWERBE	965	847	23	118	95	16	14	-	2	2
BAUGEWERBE	3680	3164	37	516	264	195	183	1	12	6
GROSSHANDEL	4381	1988	399	2393	1093	263	196	49	67	25
HANDELSVERMITTLUNG	1209	412	72	797	366	73	24	6	49	10
EINZELHANDEL	4643	1142	296	3501	2628	130	62	9	68	43
HANDEL	10233	3542	767	6691	4087	466	282	64	184	78
EISENBAHNEN	51	38	4	13	3	4	3	-	1	1
DEUTSCHE BUNDESPOST	47	32	24	15	15	-	-	-	-	-
VERKEHR (OHNE EISENBAHNEN UND DEUTSCHE BUNDESPOST)	1852	1171	36	681	289	191	134	4	57	10
VERKEHR- UND NACHRICHTENUEBERMITTLUNG	1950	1241	64	709	307	195	137	4	58	11
KREDIT- UND SONSTIGE FINANZIERUNGS- INSTITUTE	1399	71	52	1328	702	18	3	3	15	6
VERSICHERUNGSGEWERBE	83	-	-	83	53	3	-	-	3	2
KREDITINSTITUTE UND VERSICHERUNGS- GEWERBE	1482	71	52	1411	755	21	3	3	18	8
GASTSTAETTEN- UND BEHERBERGUNGSGEWERBE	1909	1124	785	785	568	184	149	83	35	23
REINIGUNG UND KOERPERPFLEGE	993	903	690	90	63	54	52	40	2	2
WISSENSCHAFT, BILDUNG, KUNST UND PUBLIZISTIK	1479	357	285	1122	797	60	16	15	44	26
GESUNDHEITS- UND VETERINAERWESEN	4971	867	673	4104	3201	204	30	26	174	111
RECHTS- UND WIRTSCHAFTSBERATUNG	1388	175	29	1213	753	54	21	-	33	5
SONSTIGE DIENSTLEISTUNGEN	1441	1089	373	352	148	85	70	27	15	5
DIENSTLEISTUNGEN, A.N.G.	12181	4515	2835	7666	5530	641	338	191	303	172
ORGANISATIONEN OHNE ERWERBSCHARAKTER UND PRIVATE HAUSHALTE	769	288	212	481	352	26	15	3	11	8
GEBIETSKOERPERSCHAFTEN	4716	2213	669	2503	1396	444	296	53	148	45
SOZIALVERSICHERUNG	261	51	33	210	136	5	2	-	3	2
GEBIETSKOERPERSCHAFTEN UND SOZIAL- VERSICHERUNG	4977	2264	702	2713	1532	449	298	53	151	47
OHNE ANGABE	6	4	1	2	-	1	1	-	-	-
INSGESAMT	68868	39947	11122	28921	16468	5324	4388	1207	936	380

SOZIALVERSICHERUNGSPFLICHTIG BESCHAEFTIGTE ARBEITNEHMER, DARUNTER AUSLAENDER IN DEN  
 WIRTSCHAFTSABTEILUNGEN UND -GRUPPEN SOWIE ARBEITER UND ANGESTELLTE AM 30.06.86

WIRTSCHAFTSABTEILUNG ----- WIRTSCHAFTSUNTERABTEILUNG	BESCHAEFTIGTE					DARUNTER AUSLAENDER				
	INSGESAMT	DAVON			ZUSAMMEN	DAVON				
		DARUNTER ARBEITER	WEIBLICH	ANGEST.		DARUNTER ARBEITER	WEIBLICH	ANGEST.		
KREIS WESEL										
LAND- UND FORSTWIRTSCHAFT, TIERHALTUNG UND FISCHEREI	1536	1369	317	167	92	88	84	13	4	1
ENERGIEWIRTSCHAFT UND WASSERVER- SORGUNG, BERGBAU	20128	19141	137	987	222	3654	3650	18	4	1
CHEMISCHE INDUSTRIE U. MINERALDEL- VERARBEITUNG	2430	1539	19	891	196	56	42	-	14	1
KUNSTSTOFF-, GUMMI- UND ASBESTVERARBEITUNG	1015	769	147	246	84	108	104	23	4	-
GEWINNUNG UND VERARBEITUNG VON STEINEN UND ERDEN, FEINKERAMIK, GLAS	3665	2956	76	709	193	476	466	5	10	-
EISEN- UND NE-METALLERZEUGUNG, GIESSEREI UND STAHLVERFORMUNG	3201	2570	66	631	180	224	219	12	5	1
STAHL-, MASCHINEN- UND FAHRZEUGBAU, ADV	10855	7934	202	2921	994	854	801	35	53	14
ELEKTROTECHNIK, (OHNE ADV), FEINMECHANIK, EBM-W., OPTIK	4521	3075	1061	1446	538	201	172	84	29	8
HOLZ-, PAPIER- UND DRUCKGEWERBE	2121	1656	147	465	201	94	88	10	6	1
LEDER-, TEXTIL- UND BEKLEIDUNGSGEWERBE	1666	1366	777	300	171	132	126	55	6	1
NAHRUNGS- UND GENUSSMITTELGEWERBE	2562	1213	315	1349	962	86	68	40	18	14
VERARBEITENDES GEWERBE (OHNE BAUGEWERBE)	32036	23078	2810	8958	3519	2231	2086	264	145	40
BAUHAUPTGEWERBE	5385	4586	23	799	217	592	561	-	31	3
AUSBAU- UND BAUHILFSGEWERBE	2501	2124	156	377	234	60	57	7	3	2
BAUGEWERBE	7886	6710	179	1176	451	652	618	7	34	5
GROSSHANDEL	3750	1485	208	2265	858	97	62	10	35	9
HANDELSVERMITTLUNG	660	367	29	293	110	20	18	-	2	1
EINZELHANDEL	7871	1257	533	6614	5318	166	67	19	99	73
HANDEL	12281	3109	770	9172	6286	283	147	29	136	83
EISENBAHNEN	96	94	4	2	1	5	5	-	-	-
DEUTSCHE BUNDESPOST	1002	785	349	217	166	4	4	-	-	-
VERKEHR (OHNE EISENBAHNEN UND DEUTSCHE BUNDESPOST)	2230	1519	61	711	315	118	101	1	17	6
VERKEHR- UND NACHRICHTENUEBERMITTLUNG	3328	2398	414	930	482	127	110	1	17	6
KREDIT- UND SONSTIGE FINANZIERUNGS- INSTITUTE	2557	141	109	2416	1323	21	3	2	18	9
VERSICHERUNGSGEWERBE	232	1	1	231	120	5	-	-	5	2
KREDITINSTITUTE UND VERSICHERUNGS- GEWERBE	2789	142	110	2647	1443	26	3	2	23	11
GASTSTAETTEN- UND BEHERBERGUNGSGEWERBE	2298	1432	968	866	636	289	251	128	38	23
REINIGUNG UND KOERPERPFLEGE	1511	1442	1229	69	51	76	75	55	1	1
WISSENSCHAFT, BILDUNG, KUNST UND PUBLIZISTIK	3098	661	529	2437	1753	113	19	17	94	55
GESUNDHEITS- UND VETERINAERWESEN	5631	852	741	4779	4069	235	46	43	189	110
RECHTS- UND WIRTSCHAFTSBERATUNG	2104	257	50	1847	1199	41	18	4	23	13
SONSTIGE DIENSTLEISTUNGEN	2088	1515	205	573	192	150	134	4	16	6
DIENSTLEISTUNGEN, A.N.G.	16730	6159	3722	10571	7900	904	543	251	361	208
ORGANISATIONEN OHNE ERWERBSCHARAKTER UND PRIVATE HAUSHALTE	2005	731	432	1274	939	75	56	18	19	12
GEBIETSKOERPERSCHAFTEN	6103	2557	1051	3546	2029	100	46	23	54	29
SOZIALVERSICHERUNG	924	60	38	864	531	5	-	-	5	2
GEBIETSKOERPERSCHAFTEN UND SOZIAL- VERSICHERUNG	7027	2617	1089	4410	2560	105	46	23	59	31
OHNE ANGABE	-	-	-	-	-	-	-	-	-	-
INSGESAMT	105746	65454	9980	40292	23894	8145	7343	626	802	398

SOZIALVERSICHERUNGSPFLICHTIG BESCHAEFTIGTE ARBEITNEHMER, DARUNTER AUSLAENDER IN DEN  
 WIRTSCHAFTSABTEILUNGEN UND -GRUPPEN SOWIE ARBEITER UND ANGESTELLTE AM 30.06.86

WIRTSCHAFTSABTEILUNG ----- WIRTSCHAFTSUNTERABTEILUNG	BESCHAEFTIGTE					DARUNTER AUSLAENDER				
	INSGESAMT	DAVON				ZUSAMMEN	DAVON			
		DARUNTER ARBEITER	WEIBLICH	ANGEST.	WEIBLICH		DARUNTER ARBEITER	WEIBLICH	ANGEST.	WEIBLICH
REG.-BEZ. KOELN										
LAND- UND FORSTWIRTSCHAFT, TIERHALTUNG UND FISCHEREI	0822	7502	1556	1320	667	761	726	91	35	14
ENERGIEWIRTSCHAFT UND WASSERVER- SORGUNG, BERGBAU	41130	27699	627	13431	2743	3216	3045	26	171	31
CHEMISCHE INDUSTRIE U. MINERALOEL- VERARBEITUNG	89577	48057	6819	41520	11854	6776	5799	971	977	278
KUNSTSTOFF-, GUMMI- UND ASBESTVERARBEITUNG	26452	19708	5296	6744	2239	5002	4035	1312	167	50
GEWINNUNG UND VERARBEITUNG VON STEINEN UND ERDEN, FEINKERAMIK, GLAS	18372	13690	960	4682	1415	2930	2776	246	154	45
EISEN- UND NE-METALLERZEUGUNG, GIESSEREI UND STAHLVERFORMUNG	29632	22984	1446	6648	2074	5113	4996	397	117	26
STAHL-, MASCHINEN- UND FAHRZEUGBAU, ADV	136031	93559	4798	42472	10889	21766	20495	1269	1271	241
ELEKTROTECHNIK, (OHNE ADV), FEINMECHANIK, EBM-W., OPTIK	68772	43904	11638	24868	7731	6716	6017	2098	699	177
HOLZ-, PAPIER- UND DRUCKGEWERBE	39436	29555	4877	9881	3849	3939	3767	687	172	58
LEDER-, TEXTIL- UND BEKLEIDUNGSGEWERBE	19535	15381	9598	4154	2078	2993	2880	1535	113	37
NAHRUNGS- UND GENUSSMITTELGEWERBE	32914	20098	4979	12816	8575	3395	3153	1501	242	138
VERARBEITENDES GEWERBE (OHNE BAUGEWERBE)	460721	306936	50411	153785	50704	58630	54718	10016	3912	1050
BAUHAUPTGEWERBE	51673	42357	326	9316	2893	6475	6260	31	215	49
AUSBAU- UND BAUHILFSGEWERBE	23716	20107	638	3609	2151	1132	1083	36	49	30
BAUGEWERBE	75389	62464	964	12925	5044	7607	7343	67	264	79
GRROSSHANDEL	57195	18530	3286	38665	15944	3178	2050	441	1128	399
HANDELSVERMITTLUNG	11537	3350	636	8187	3635	595	302	98	293	107
EINZELHANDEL	97148	20010	7048	77138	56258	3675	1712	571	1963	1264
HANDEL	165880	41890	10970	123990	75837	7448	4064	1110	3384	1770
EISENBAHNEN	8970	7538	319	1432	480	1377	1365	80	12	3
DEUTSCHE BUNDESPOST	12552	9538	4141	3014	2516	917	840	150	77	61
VERKEHR (OHNE EISENBAHNEN UND DEUTSCHE BUNDESPOST)	35486	21463	1269	14023	6594	2449	1761	117	688	321
VERKEHR- UND NACHRICHTENUEBERMITTLUNG	57008	38539	5729	18469	9590	4743	3966	347	777	385
KREDIT- UND SONSTIGE FINANZIERUNGS- INSTITUTE	33716	1587	1061	32129	17158	495	52	47	443	258
VERSICHERUNGSGEWERBE	26814	1284	561	25530	11229	480	82	59	398	178
KREDITINSTITUTE UND VERSICHERUNGS- GEWERBE	60530	2871	1622	57659	28387	975	134	106	841	436
GASTSTAETTEN- UND BEHERBERGUNGSGEWERBE	41551	25643	14949	15908	11750	7388	6334	2989	1054	640
REINIGUNG UND KOERPERPFLEGE	20742	18759	14452	1983	1259	3019	2963	2019	56	32
WISSENSCHAFT, BILDUNG, KUNST UND PUBLIZISTIK	65157	14926	7281	50231	27510	4098	1279	841	2819	1166
GESUNDHEITS- UND VETERINAERWESEN	67871	9833	6981	58038	47830	5077	1974	1669	3103	2288
RECHTS- UND WIRTSCHAFTSBERATUNG	43612	4883	1277	38729	20656	1434	410	100	1024	383
SONSTIGE DIENSTLEISTUNGEN	21563	13182	1370	8381	3875	2058	1618	87	440	152
DIENSTLEISTUNGEN, A.N.6.	260496	87226	46310	173270	112880	23074	14578	7705	8496	4661
ORGANISATIONEN OHNE ERWERBSCHARAKTER UND PRIVATE HAUSHALTE	41300	7788	4725	33512	20959	1978	791	479	1187	699
GEBIETSKOERPERSCHAFTEN	79311	24486	5955	54825	32717	2516	1315	491	1201	648
SOZIALVERSICHERUNG	8787	435	287	8352	5072	125	28	22	97	65
GEBIETSKDEPERSCHAFTEN UND SOZIAL- VERSICHERUNG	88098	24921	6242	63177	37789	2641	1343	513	1298	713
OHNE ANGABE	9	5	-	4	1	2	2	-	-	-
INSGESAMT	1259383	607841	129156	651542	344601	111075	90710	20460	20365	9838

SOZIALVERSICHERUNGSPFLICHTIG BESCHAEFTIGTE ARBEITNEHMER, DARUNTER AUSLAENDER IN DEN  
 WIRTSCHAFTSABTEILUNGEN UND -GRUPPEN SOWIE ARBEITER UND ANGESTELLTE AM 30.06.86

WIRTSCHAFTSABTEILUNG ----- WIRTSCHAFTSUNTERABTEILUNG	BESCHAEFTIGTE					DARUNTER AUSLAENDER				
	INSGESAMT	DAVON				ZUSAMMEN	DAVON			
		ARBEITER	DARUNTER WEIBLICH	ANGEST.	DARUNTER WEIBLICH		ARBEITER	DARUNTER WEIBLICH	ANGEST.	DARUNTER WEIBLICH
AACHEN, STADT										
LAND- UND FORSTWIRTSCHAFT, TIERHALTUNG UND FISCHEREI	271	254	61	17	13	31	30	4	1	-
ENERGIEWIRTSCHAFT UND WASSERVER- SORGUNG, BERGBAU	1122	594	32	528	143	20	12	-	8	6
CHEMISCHE INDUSTRIE U. MINERALOEL- VERARBEITUNG	604	178	89	426	204	53	26	18	27	7
KUNSTSTOFF-, GUMMI- UND ASBESTVERARBEITUNG	3252	2409	507	843	216	845	779	168	66	15
GEWINNUNG UND VERARBEITUNG VON STEINEN UND ERDEN, FEINKERAMIK, GLAS	2253	1497	21	756	233	362	313	6	49	21
EISEN- UND NE-METALLERZEUGUNG, GIESSEREI UND STAHLVERFORMUNG	469	363	17	106	34	45	41	1	4	2
STAHL-, MASCHINEN- UND FAHRZEUGBAU, ADV	6463	4221	117	2242	635	707	544	12	163	37
ELEKTROTECHNIK, (OHNE ADV), FEINMECHANIK, EBM-M., OPTIK	7343	5097	1014	2246	634	1039	903	192	136	25
HOLZ-, PAPIER- UND DRUCKGEMERBE	1401	1001	182	400	158	93	84	16	9	2
LEDER-, TEXTIL- UND BEKLEIDUNGSGEMERBE	2262	1708	750	554	229	581	545	128	36	11
NAHRUNGS- UND GENUSSMITTELGEMERBE	4674	3208	1607	1466	854	1141	1086	814	55	32
VERARBEITENDES GEMERBE (OHNE BAUGEMERBE)	28721	19682	4304	9039	3197	4866	4321	1355	545	152
BAUHAUPTGEMERBE	3000	2539	16	461	144	453	439	1	14	2
AUSBAU- UND BAUHILFSGEMERBE	1110	931	46	179	102	65	61	11	4	3
BAUGEMERBE	4110	3470	62	640	246	518	500	12	18	5
GROSSHANDEL	4776	1300	281	3476	1614	301	116	24	185	65
HANDELSVERMITTLUNG	315	120	6	195	101	32	12	-	20	5
EINZELHANDEL	9256	2243	796	7013	5033	521	214	71	307	205
HANDEL	14347	3663	1083	10684	6748	854	342	95	512	275
EISENBAHNEN	.	.	.	.	.	.	.	.	.	.
DEUTSCHE BUNDESPOST	.	.	.	.	.	.	.	.	.	.
VERKEHR (OHNE EISENBAHNEN UND DEUTSCHE BUNDESPOST)	2672	1572	48	1100	515	303	181	1	122	68
VERKEHR- UND NACHRICHTENUEBERMITTLUNG	4615	3127	355	1488	790	350	227	7	123	68
KREDIT- UND SONSTIGE FINANZIERUNGS- INSTITUTE	3145	68	27	3077	1649	85	3	2	82	42
VERSICHERUNGSGEMERBE	2465	180	80	2285	866	53	6	3	47	21
KREDITINSTITUTE UND VERSICHERUNGS- GEMERBE	5610	248	107	5362	2515	138	9	5	129	63
GASTSTAETTEN- UND BEHERBERGUNGSGEMERBE	3411	2050	1280	1361	1061	610	529	279	81	59
REINIGUNG UND KOERPERPFLEGE	1813	1694	1423	119	82	230	225	194	5	4
WISSENSCHAFT, BILDUNG, KUNST UND PUBLIZISTIK	8475	2017	567	6458	2876	484	99	46	385	126
GESUNDHEITS- UND VETERINAERWESEN	7779	1552	963	6227	4872	678	267	231	411	266
RECHTS- UND WIRTSCHAFTSBERATUNG	4083	409	94	3674	1762	186	31	9	155	51
SONSTIGE DIENSTLEISTUNGEN	1334	703	67	631	262	119	55	7	64	35
DIENSTLEISTUNGEN, A.N.G.	26895	8425	4394	18470	10915	2307	1206	766	1101	541
ORGANISATIONEN OHNE ERWERBSCHARAKTER UND PRIVATE HAUSHALTE	3075	519	304	2556	1481	172	58	37	114	70
GEBIETSKOERPERSCHAFTEN	5109	1675	526	3434	1926	168	84	37	84	34
SOZIALVERSICHERUNG	1051	24	9	1027	563	24	-	-	24	18
GEBIETSKOERPERSCHAFTEN UND SOZIAL- VERSICHERUNG	6160	1699	535	4461	2489	192	84	37	108	52
OHNE ANGABE	1	1	-	-	-	-	-	-	-	-
INSGESAMT	94927	41682	11237	53245	28537	9448	6789	2318	2659	1232



SOZIALVERSICHERUNGSPFLICHTIG BESCHAEFTIGTE ARBEITNEHMER, DARUNTER AUSLAENDER IN DEN  
 WIRTSCHAFTSABTEILUNGEN UND -GRUPPEN SDWIE ARBEITER UND ANGESTELLTE AM 30.06.86

WIRTSCHAFTSABTEILUNG ----- WIRTSCHAFTSUNTERABTEILUNG	BESCHAEFTIGTE					DARUNTER AUSLAENDER				
	INSGESAMT	DAVON			ZUSAMMEN	DAVON				
		DARUNTER ARBEITER	WEIBLICH	ANGEST. WEIBLICH		DARUNTER ARBEITER	WEIBLICH	ANGEST. WEIBLICH		
BONN, STADT										
LAND- UND FORSTWIRTSCHAFT, TIERHALTUNG UND FISCHEREI	383	317	72	66	41	47	46	1	1	1
ENERGIEMIRTSCHAFT UND WASSERVER- SORGUNG, BERGBAU	865	473	33	392	110	21	15	1	6	2
CHEMISCHE INDUSTRIE U. MINERALOEL- VERARBEITUNG	1118	627	59	491	170	216	201	4	15	2
KUNSTSTOFF-, GUMMI- UND ASBESTVERARBEITUNG	1558	1073	239	485	156	257	248	80	9	4
GEWINNUNG UND VERARBEITUNG VON STEINEN UND ERDEN, FEINKERAMIK, GLAS	1044	764	67	280	81	181	174	7	7	1
EISEN- UND NE-METALLERZEUGUNG, GIESSEREI UND STAHLVERFORMUNG	1925	947	56	978	310	233	212	9	21	5
STAHL-, MASCHINEN- UND FAHRZEUGBAU, ADV	4430	2877	90	1553	451	399	369	45	30	10
ELEKTROTECHNIK, (OHNE ADV), FEINMECHANIK, EBM-W., OPTIK	5089	2839	779	2250	596	542	468	152	74	11
HOLZ-, PAPIER- UND DRUCKGEMERBE	1743	1228	251	515	193	100	93	23	7	5
LEDER-, TEXTIL- UND BEKLEIDUNGSGEMERBE	471	315	145	156	90	56	52	21	4	1
NAHRUNGS- UND GENUSSMITTELGEMERBE	2708	1691	393	1017	639	397	388	131	9	6
VERARBEITENDES GEMERBE (OHNE BAUGEMERBE)	20086	12361	2079	7725	2686	2381	2205	472	176	45
BAUHAUPTGEMERBE	2319	1888	6	431	138	351	343	-	8	3
AUSBAU- UND BAUHILFSGEMERBE	2143	1766	34	377	202	60	57	-	3	1
BAUGEMERBE	4462	3654	40	808	340	411	400	-	11	4
GROSSHANDEL	3641	1015	154	2626	1198	108	63	11	45	17
HANDELSVERMITTLUNG	325	132	13	193	127	27	13	2	14	6
EINZELHANDEL	9780	1550	659	8230	5947	302	119	48	183	104
HANDEL	13746	2697	826	11049	7272	437	195	61	242	127
EISENBAHNEN	97	80	9	17	6	5	5	2	-	-
DEUTSCHE BUNDESPOST	1631	1259	457	372	311	40	38	3	2	1
VERKEHR (OHNE EISENBAHNEN UND DEUTSCHE BUNDESPOST)	2596	1705	66	891	450	157	129	2	28	13
VERKEHR- UND NACHRICHTENUEBERMITTLUNG	4324	3044	532	1280	767	202	172	7	30	14
KREDIT- UND SONSTIGE FINANZIERUNGS- INSTITUTE	4060	206	134	3854	1826	44	14	14	30	19
VERSICHERUNGSGEMERBE	1877	116	64	1761	793	12	2	-	10	2
KREDITINSTITUTE UND VERSICHERUNGS- GEMERBE	5937	322	198	5615	2619	56	16	14	40	21
GASTSTAETTEN- UND BEHERBERGUNGSGEMERBE	4512	2980	1616	1532	1104	962	854	356	108	53
REINIGUNG UND KOERPERPFLEGE	2222	2022	1627	200	148	387	380	281	7	3
WISSENSCHAFT, BILDUNG, KUNST UND PUBLIZISTIK	9616	2022	917	7594	4054	506	118	73	388	165
GESUNDHEITS- UND VETERINAERWESEN	9550	1290	819	8260	6518	716	314	257	402	282
RECHTS- UND WIRTSCHAFTSBERATUNG	4914	419	119	4495	2458	128	28	10	100	41
SONSTIGE DIENSTLEISTUNGEN	2829	2042	243	787	363	163	136	11	27	11
DIENSTLEISTUNGEN, A.N.G.	33643	10775	5341	22868	14645	2862	1830	988	1032	555
ORGANISATIONEN OHNE ERWERBSCHARAKTER UND PRIVATE HAUSHALTE	12841	1455	889	11386	7302	586	172	138	414	289
GEBIETSKOERPERSCHAFTEN	21317	4187	886	17130	10908	648	169	66	479	265
SOZIALVERSICHERUNG	1493	55	29	1438	831	18	4	3	14	9
GEBIETSKOEPERSCHAFTEN UND SOZIAL- VERSICHERUNG	22810	4242	915	18568	11739	666	173	69	493	274
OHNE ANGABE	-	-	-	-	-	-	-	-	-	-
INSGESAMT	119097	39340	10925	79757	47521	7669	5224	1751	2445	1332

SOZIALVERSICHERUNGSPFLICHTIG BESCHAEFTE ARBEITNEHMER, DARUNTER AUSLAENDER IN DEN  
 WIRTSCHAFTSABTEILUNGEN UND -GRUPPEN SOWIE ARBEITER UND ANGESTELLTE AM 30.06.86

WIRTSCHAFTSABTEILUNG ----- WIRTSCHAFTSUNTERABTEILUNG	BESCHAEFTE					DARUNTER AUSLAENDER				
	INSGESAMT	DAVON				ZUSAMMEN	DAVON			
		ARBEITER	DARUNTER WEIBLICH	ANGEST.	DARUNTER WEIBLICH		ARBEITER	DARUNTER WEIBLICH	ANGEST.	DARUNTER WEIBLICH
----- KOELN, STADT										
LAND- UND FORSTWIRTSCHAFT, TIERHALTUNG UND FISCHEREI	1448	1050	241	398	222	164	146	12	18	6
ENERGIEWIRTSCHAFT UND WASSERVER- SORGUNG, BERGBAU	5648	2125	166	3523	965	100	48	11	52	12
CHEMISCHE INDUSTRIE U. MINERALOEL- VERARBEITUNG	14512	7358	1297	7154	2525	998	827	214	171	72
KUNSTSTOFF-, GUMMI- UND ASBESTVERARBEITUNG	3216	2271	320	945	306	461	442	72	19	3
GEWINNUNG UND VERARBEITUNG VON STEINEN UND ERDEN, FEINKERAMIK, GLAS	2893	2005	129	888	299	563	541	45	22	11
EISEN- UND NE-METALLERZEUGUNG, GIESSEREI UND STAHLVERFORMUNG	2880	2228	118	652	207	610	596	23	14	6
STAHL-, MASCHINEN- UND FAHRZEUGBAU, ADV	60044	40885	2037	19159	3917	13506	12850	640	656	103
ELEKTROTECHNIK, (OHNE ADV), FEINMECHANIK, EDM-W., OPTIK	19188	11075	2039	8113	2313	2004	1816	529	188	54
HOLZ-, PAPIER- UND DRUCKGEMERBE	9153	6450	1116	2703	1070	1048	993	163	55	21
LEDER-, TEXTIL- UND BEKLEIDUNGSGEMERBE	2267	1578	1116	689	457	322	301	218	21	9
NAHRUNGS- UND GENUSSMITTELGEMERBE	8517	4518	946	3999	2381	953	864	288	89	44
VERARBEITENDES GEMERBE (OHNE BAUGEMERBE)	122670	78368	9118	44302	13475	20465	19230	2193	1235	323
BAUHAUPTGEMERBE	14890	11016	127	3874	979	2487	2380	13	107	25
AUSBAU- UND BAUHILFSGEMERBE	6135	5032	124	1103	602	385	364	7	21	9
BAUGEMERBE	21025	16048	251	4977	1581	2872	2744	20	128	34
GROSSHANDEL	26093	7172	1414	18921	7381	1623	1036	258	587	216
HANDELSVERMITTLUNG	6963	1485	320	5478	2181	384	179	62	205	75
EINZELHANDEL	31692	5830	2350	25862	18055	1581	756	274	825	516
HANDEL	64748	14487	4084	50261	27617	3588	1971	594	1617	807
EISENBAHNEN	5084	4176	186	908	386	1052	1043	61	9	2
DEUTSCHE BUNDESPOST	6876	5196	2206	1680	1412	837	765	129	72	59
VERKEHR (OHNE EISENBAHNEN UND DEUTSCHE BUNDESPOST)	16302	8059	657	8243	3839	1180	736	78	444	198
VERKEHR- UND NACHRICHTENUEBERMITTLUNG	28262	17431	3049	10831	5637	3069	2544	268	525	259
KREDIT- UND SONSTIGE FINANZIERUNGS- INSTITUTE	13598	573	321	13025	7077	262	23	20	239	144
VERSICHERUNGSGEMERBE	21732	970	408	20762	9124	405	74	56	331	152
KREDITINSTITUTE UND VERSICHERUNGS- GEMERBE	35330	1543	729	33787	16201	667	97	76	570	296
GASTSTAETTEN- UND BEHERBERGUNGSGEMERBE	13868	8979	4808	4889	3479	3428	2922	1449	506	290
REINIGUNG UND KOERPERPFLEGE	6603	5710	4197	893	499	1175	1149	863	26	15
WISSENSCHAFT, BILDUNG, KUNST UND PUBLIZISTIK	27910	5582	2815	22328	11971	2357	837	585	1520	654
GESUNDHEITS- UND VETERINAERWESEN	19450	2785	1886	16665	13917	2101	935	780	1166	925
RECHTS- UND WIRTSCHAFTSBERATUNG	20003	2368	714	17635	8853	717	199	57	518	209
SONSTIGE DIENSTLEISTUNGEN	11305	7493	670	3812	2145	1275	1090	43	185	67
DIENSTLEISTUNGEN, A.N.G.	99139	32917	15090	66222	40864	11053	7132	3777	3921	2160
ORGANISATIONEN OHNE ERWERBSCHARAKTER UND PRIVATE HAUSHALTE	12852	2128	1187	10724	6471	680	271	182	409	201
GEBIETSKOERPERSCHAFTEN	19333	4835	1188	14498	8623	935	640	267	295	151
SOZIALVERSICHERUNG	2888	89	49	2799	1742	56	12	8	44	28
GEBIETSKOERPERSCHAFTEN UND SOZIAL- VERSICHERUNG	22221	4924	1237	17297	10365	991	652	275	339	179
OHNE ANGABE	5	3	-	2	-	2	2	-	-	-
INSGESAMT	413348	171024	35152	242324	123398	43651	34837	7408	8814	4277

SOZIALVERSICHERUNGSPFLICHTIG BESCHAEFTIGTE ARBEITNEHMER, DARUNTER AUSLAENDER IN DEN  
WIRTSCHAFTSABTEILUNGEN UND -GRUPPEN SOWIE ARBEITER UND ANGESTELLTE AM 30.06.86

33

WIRTSCHAFTSABTEILUNG ----- WIRTSCHAFTSUNTERABTEILUNG	BESCHAEFTIGTE					DARUNTER AUSLAENDER				
	INSGESAMT	DAVON				ZUSAMMEN	DAVON			
		DARUNTER ARBEITER	WEIBLICH	ANGEST.	WEIBLICH		DARUNTER ARBEITER	WEIBLICH	ANGEST.	WEIBLICH
LEVERKUSEN, STADT										
LAND- UND FORSTWIRTSCHAFT, TIERHALTUNG UND FISCHEREI	252	203	45	49	13	14	14	3	-	-
ENERGIEWIRTSCHAFT UND WASSERVER- SORGUNG, BERGBAU	469	284	19	185	61	23	20	2	3	-
CHEMISCHE INDUSTRIE U. MINERALOEL- VERARBEITUNG	40151	18378	2439	21773	5307	2654	2115	264	539	137
KUNSTSTOFF-, GUMMI- UND ASBESTVERARBEITUNG	3214	2448	727	766	244	930	916	264	14	4
GEWINNUNG UND VERARBEITUNG VON STEINEN UND ERDEN, FEINKERAMIK, GLAS	166	143	1	23	7	43	43	1	-	-
EISEN- UND NE-METALLERZFUGUNG, BIESSEREI UND STAHLVERFORMUNG	1291	872	30	419	142	222	211	11	11	1
STAHL-, MASCHINEN- UND FAHRZEUGBAU, ADV	2933	2115	165	818	259	494	472	40	22	7
ELEKTROTECHNIK, (OHNE ADV), FEINMECHANIK, EBM-W., OPTIK	849	533	164	316	112	59	52	22	7	2
HOLZ-, PAPIER- UND DRUCKGEMERBE	703	546	159	157	68	73	70	19	3	1
LEDER-, TEXTIL- UND BEKLEIDUNGSGEMERBE	202	155	136	47	38	28	27	25	1	-
NAHRUNGS- UND GENUSSMITTELGENERBE	495	276	41	219	182	36	30	5	6	6
VERARBEITENDES GEMERBE (OHNE BAUGEMERBE)	50004	25466	3862	24538	6359	4539	3936	651	603	158
BAUHAUPTGEMERBE	1478	1290	5	188	78	241	237	1	4	-
AUSBAU- UND BAUHILFSGEMERBE	1522	1330	36	192	95	147	145	2	2	2
BAUGEMERBE	3000	2620	41	380	173	388	382	3	6	2
GROSSHANDEL	1490	582	178	908	390	92	68	12	24	7
HANDELSVERMITTLUNG	197	73	10	124	60	5	1	-	4	1
EINZELHANDEL	4418	895	326	3523	2652	146	74	25	72	54
HANDEL	6105	1550	514	4555	3102	243	143	37	100	62
EISENBAHNEN	.	.	.	.	.	.	.	.	.	.
DEUTSCHE BUNDESPOST	.	.	.	.	.	.	.	.	.	.
VERKEHR (OHNE EISENBAHNEN UND DEUTSCHE BUNDESPOST)	976	738	52	238	129	91	88	13	3	3
VERKEHR- UND NACHRICHTENUEBERMITTLUNG	2967	2662	213	305	163	331	327	27	4	4
KREDIT- UND SONSTIGE FINANZIERUNGS- INSTITUTE	1066	49	31	1017	637	12	1	-	11	6
VERSICHERUNGSGEMERBE	45	-	-	45	34	-	-	-	-	-
KREDITINSTITUTE UND VERSICHERUNGS- GEMERBE	1111	49	31	1062	671	12	1	-	11	6
GASTSTAETTEN- UND BEHERBERGUNGSGEMERBE	1238	729	469	509	406	201	170	83	31	23
REINIGUNG UND KOERPERPFLEGE	1468	1415	1239	53	42	274	273	232	1	1
WISSENSCHAFT, BILDUNG, KUNST UND PUBLIZISTIK	1336	530	423	806	648	36	19	15	17	11
GESUNDHEITS- UND VETERINAERWESEN	2642	437	367	2205	1869	249	140	123	109	92
RECHTS- UND WIRTSCHAFTSBERATUNG	1310	114	27	1196	644	27	6	1	21	5
SONSTIGE DIENSTLEISTUNGEN	489	281	73	208	158	37	29	6	8	6
DIENSTLEISTUNGEN, A.N.G.	8483	3506	2598	4977	3767	824	637	460	187	138
ORGANISATIONEN OHNE ERWERBSCHARAKTER UND PRIVATE HAUSHALTE	734	116	84	618	437	20	10	5	10	6
GEBIETSKOERPERSCHAFTEN	2249	709	183	1540	972	89	32	7	57	36
SOZIALVERSICHERUNG	391	37	32	354	212	2	-	-	2	1
GEBIETSKOERPERSCHAFTEN UND SOZIAL- VERSICHERUNG	2640	746	215	1894	1184	91	32	7	59	37
OHNE ANGABE	-	-	-	-	-	-	-	-	-	-
INSGESAMT	75765	37202	7622	38563	15930	6485	5502	1195	983	413

SOZIALVERSICHERUNGSPFLICHTIG BESCHAEFTIGTE ARBEITNEHMER, DARUNTER AUSLAENDER IN DEN  
 WIRTSCHAFTSABTEILUNGEN UND -GRUPPEN SOWIE ARBEITER UND ANGESTELLTE AM 30.06.86

WIRTSCHAFTSABTEILUNG ----- WIRTSCHAFTSUNTERABTEILUNG	BESCHAEFTIGTE					DARUNTER AUSLAENDER				
	INSGESAMT	DAVON			ZUSAMMEN	DAVON				
		DARUNTER ARBEITER	WEIBLICH	ANGEST.		DARUNTER ARBEITER	WEIBLICH	ANGEST.		
KREIS AACHEN										
LAND- UND FORSTWIRTSCHAFT, TIERHALTUNG UND FISCHEREI	458	412	86	46	26	28	27	3	1	1
ENERGIEWIRTSCHAFT UND WASSERVER- SORGUNG, BERGBAU	6753	4872	55	1881	285	332	310	3	22	5
CHEMISCHE INDUSTRIE U. MINERALOEL- VERARBEITUNG	2920	1272	566	1648	765	205	159	84	46	16
KUNSTSTOFF-, GUMMI- UND ASBESTVERARBEITUNG	1264	932	314	332	119	203	193	74	10	4
GEWINNUNG UND VERARBEITUNG VON STEINEN UND ERDEN, FEINKERAMIK, GLAS	4011	3323	16	688	137	535	501	-	34	5
EISEN- UND NE-METALLERZEUGUNG, GIESSEREI UND STAHLVERFORMUNG	3758	2991	137	767	222	409	396	20	13	3
STAHL-, MASCHINEN- UND FAHRZEUGBAU, ADV	4065	2816	70	1249	362	322	259	8	63	9
ELEKTROTECHNIK, (OHNE ADV), FEINMECHANIK, EBM-W., OPTIK	7501	5182	1357	2319	849	520	439	146	81	22
HOLZ-, PAPIER- UND DRUCKGEBERBE	1431	1107	165	324	175	83	75	8	8	5
LEDER-, TEXTIL- UND BEKLEIDUNGSGEBERBE	590	528	458	62	42	102	98	84	4	2
NAHRUNGS- UND GENUSSMITTELGEBERBE	2574	1678	490	896	659	122	100	37	22	15
VERARBEITENDES GEBERBE (OHNE BAUGEBERBE)	28114	19829	3573	8285	3330	2501	2220	461	281	81
BAUHAUPTGEBERBE	3349	2906	13	443	158	307	289	1	18	5
AUSBAU- UND BAUHILFSGEBERBE	1328	1167	27	161	127	46	45	-	1	1
BAUGEBERBE	4677	4073	40	604	285	353	334	1	19	6
GROSSHANDEL	2149	756	121	1393	579	114	59	3	55	16
HANDELSVERMITTLUNG	186	118	15	68	46	7	6	-	1	-
EINZELHANDEL	5591	1385	446	4206	3116	182	90	19	92	57
HANDEL	7926	2259	582	5667	3741	303	155	22	148	73
EISENBAHNEN	47	45	8	2	1	-	-	-	-	-
DEUTSCHE BUNDESPOST	33	29	23	4	4	-	-	-	-	-
VERKEHR (OHNE EISENBAHNEN UND DEUTSCHE BUNDESPOST)	1712	1259	40	453	205	104	87	-	17	8
VERKEHR- UND NACHRICHTENUEBERMITTLUNG	1792	1333	71	459	210	104	87	-	17	8
KREDIT- UND SONSTIGE FINANZIERUNGS- INSTITUTE	1101	63	56	1038	560	16	2	2	14	7
VERSICHERUNGSGEBERBE	57	-	-	57	41	2	-	-	2	1
KREDITINSTITUTE UND VERSICHERUNGS- GEBERBE	1158	63	56	1095	601	18	2	2	16	8
GASTSTAETTEN- UND BEHERBERGUNGSGEBERBE	1909	1207	782	702	556	217	180	83	37	25
REINIGUNG UND KOERPERPFLEGE	980	920	741	60	46	87	86	62	1	-
WISSENSCHAFT, BILDUNG, KUNST UND PUBLIZISTIK	1209	135	105	1074	874	62	7	5	55	23
GESUNDHEITS- UND VETERINAERWESEN	4084	667	554	3417	2825	179	30	27	149	104
RECHTS- UND WIRTSCHAFTSBERATUNG	1033	75	23	958	620	22	6	4	16	5
SONSTIGE DIENSTLEISTUNGEN	230	125	18	105	43	17	16	5	1	-
DIENSTLEISTUNGEN, A.N.G.	9445	3129	2223	6316	4964	584	325	186	259	157
ORGANISATIONEN OHNE ERWERBSCHARAKTER UND PRIVATE HAUSHALTE	1095	487	306	608	417	59	44	16	15	11
GEBIETSKOERPERSCHAFTEN	3288	1826	417	1462	804	38	28	8	10	10
SOZIALVERSICHERUNG	262	30	25	232	174	5	1	1	4	4
GEBIETSKOERPERSCHAFTEN UND SOZIAL- VERSICHERUNG	3550	1856	442	1694	978	43	29	9	14	14
OHNE ANGABE	-	-	-	-	-	-	-	-	-	-
INSGESAMT	64968	38313	7434	26655	14837	4325	3533	703	792	364

SOZIALVERSICHERUNGSPFLICHTIG BESCHAEFTIGTE ARBEITNEHMER, DARUNTER AUSLAENDER IN DEN  
WIRTSCHAFTSABTEILUNGEN UND -GRUPPEN SOWIE ARBEITER UND ANGESTELLTE AM 30.06.86

35

WIRTSCHAFTSABTEILUNG ----- WIRTSCHAFTSUNTERABTEILUNG	BESCHAEFTIGTE					DARUNTER AUSLAENDER				
	INSGESAMT	DARUNTER			ZUSAMMEN	DARUNTER				
		ARBEITER	WEIBLICH	ANGEST.		ARBEITER	WEIBLICH	ANGEST.		
KREIS DUEREN										
LAND- UND FORSTWIRTSCHAFT, TIERHALTUNG UND FISCHEREI	841	766	113	75	30	27	26	3	1	1
ENERGIEWIRTSCHAFT UND WASSERVER- SORGUNG, BERGBAU	7184	5605	47	1579	216	1365	1345	3	20	1
CHEMISCHE INDUSTRIE U. MINERALOEL- VERARBEITUNG	1667	806	170	861	264	114	93	19	21	2
KUNSTSTOFF-, GUMMI- UND ASBESTVERARBEITUNG	1849	1423	459	926	176	221	218	63	3	1
GEWINNUNG UND VERARBEITUNG VON STEINEN UND ERDEN, FEINKERAMIK, GLAS	969	790	125	179	80	90	88	15	2	-
EISEN- UND NE-METALLERZEUGUNG, GIESSEREI UND STAHLVERFORMUNG	1013	705	24	308	113	97	93	9	4	2
STAHL-, MASCHINEN- UND FAHRZEUGBAU, ADV	6154	4511	112	1643	464	548	517	8	31	6
ELEKTROTECHNIK, (OHNE ADV), FEINMECHANIK, FBW-M., OPTIK	2272	1708	503	564	202	103	91	38	12	4
HOLZ-, PAPIER- UND DRUCKGEMERBE	8315	6253	1293	2062	692	640	602	110	38	10
LEDER-, TEXTIL- UND BEKLEIDUNGSGEMERBE	2226	1746	615	480	171	298	285	83	13	2
NAHRUNGS- UND GENUSSMITTELGEMERBE	2056	1336	302	720	540	127	121	74	6	4
VERARBEITENDES GEMERBE (OHNE BAUGEMERBE)	26521	19278	3603	7243	2702	2238	2108	419	130	31
BAUHAUPTGEMERBE	3358	2874	12	404	169	195	192	-	3	-
AUSBAU- UND BAUHILFSGEMERBE	939	794	24	145	91	25	23	-	2	1
BAUGEMERBE	4297	3668	36	629	260	220	215	-	5	1
GROSSHANDEL	2468	1022	130	1446	622	83	68	14	15	3
HANDELSVERMITTLUNG	347	164	41	183	99	11	9	1	2	-
EINZELHANDEL	4789	1132	298	3657	2752	128	61	10	67	44
HANDEL	7604	2318	469	5286	3473	222	138	25	84	47
EISENBAHNEN	135	120	11	15	5	2	2	-	-	-
DEUTSCHE BUNDESPOST	854	668	167	186	134	5	4	-	1	-
VERKEHR (OHNE EISENBAHNEN UND DEUTSCHE BUNDESPOST)	1336	1007	31	329	165	58	54	3	4	1
VERKEHR- UND NACHRICHTENUEBERMITTLUNG	2325	1795	209	530	304	65	60	3	5	1
KREDIT- UND SONSTIGE FINANZIERUNGS- INSTITUTE	1447	61	40	1386	738	8	1	1	7	3
VERSICHERUNGSGEMERBE	110	-	-	110	63	-	-	-	-	-
KREDITINSTITUTE UND VERSICHERUNGS- GEMERBE	1557	61	40	1496	801	8	1	1	7	3
GASTSTAETTEN- UND BEHERBERGUNGSGEMERBE	1751	1098	691	653	483	169	145	61	24	18
REINIGUNG UND KOERPERPFLEGE	936	840	704	96	65	54	52	42	2	2
WISSENSCHAFT, BILDUNG, KUNST UND PUBLIZISTIK	5812	1762	557	4050	1515	233	47	19	186	42
GESUNDHEITS- UND VETERINAERWESEN	3930	492	354	3438	2610	130	24	22	106	73
RECHTS- UND WIRTSCHAFTSBERATUNG	1465	130	20	1335	757	25	9	-	16	2
SONSTIGE DIENSTLEISTUNGEN	450	342	34	108	45	11	11	-	-	-
DIENSTLEISTUNGEN, A.N.G.	14344	4664	2360	9680	5975	622	288	144	334	137
ORGANISATIONEN OHNE ERWERBSCHARAKTER UND PRIVATE HAUSHALTE	924	364	294	560	383	17	11	7	6	4
GEBIETSKOERPERSCHAFTEN	5102	2515	402	2587	1470	65	24	9	41	26
SOZIALVERSICHERUNG	425	27	13	398	260	1	1	1	-	-
GEBIETSKOERPERSCHAFTEN UND SOZIAL- VERSICHERUNG	5527	2542	415	2985	1730	66	25	10	41	26
OHNE ANGABE	-	-	-	-	-	-	-	-	-	-
INSGESAMT	71124	41061	7586	30063	15374	4850	4217	615	633	252

SOZIALVERSICHERUNGSPFLICHTIG BESCHAEFFTIGTE ARBEITNEHMER, DARUNTER AUSLAENDER IN DEN  
 WIRTSCHAFTSABTEILUNGEN UND -GRUPPEN SOWIE ARBEITER UND ANGESTELLTE AM 30.06.86

WIRTSCHAFTSABTEILUNG ----- WIRTSCHAFTSUNTERABTEILUNG	BESCHAEFFTIGTE					DARUNTER AUSLAENDER				
	INSGESAMT	DAVON				ZUSAMMEN	DAVON			
		DARUNTER ARBEITER	WEIBLICH	ANGEST.	DARUNTER WEIBLICH		DARUNTER ARBEITER	WEIBLICH	ANGEST.	DARUNTER WEIBLICH
KREIS ERFTKREIS										
LAND- UND FORSTWIRTSCHAFT, TIERHALTUNG UND FISCHEREI	1132	1010	233	122	43	125	123	51	2	2
ENERGIEWIRTSCHAFT UND WASSERVER- SORGUNG, BERGBAU	11547	8410	128	3137	466	458	434	4	24	2
CHEMISCHE INDUSTRIE U. MINERALOEL- VERARBEITUNG	13759	9547	349	4212	916	602	533	28	69	10
KUNSTSTOFF-, GUMMI- UND ASBESTVERARBEITUNG	1471	1064	205	407	154	373	365	78	8	2
GEWINNUNG UND VERARBEITUNG VON STEINEN UND ERDEN, FEINKERAMIK, GLAS	2153	1440	133	713	220	349	329	49	20	6
EISEN- UND NE-METALLERZEUGUNG, GIESSEREI UND STAHLVERFORMUNG	5814	5088	374	726	160	1516	1502	145	14	2
STAHL-, MASCHINEN- UND FAHRZEUGBAU, ADV	6203	4601	149	1602	566	781	749	12	32	8
ELEKTROTECHNIK, (OHNE ADV), FEINMECHANIK, EBM-W., OPTIK	3474	2236	753	1238	461	406	377	161	29	13
HOLZ-, PAPIER- UND DRUCKGEMERBE	2093	1608	223	485	201	215	209	18	6	3
LEDER-, TEXTIL- UND BEKLEIDUNGSGEMERBE	407	331	244	76	45	56	54	47	2	1
NAHRUNGS- UND GENUSSMITTELGEMERBE	3848	2574	443	1274	792	256	237	55	19	11
VERARBEITENDES GEMERBE (OHNE BAUGEMERBE)	39222	28489	2873	10733	3515	4554	4355	593	199	56
BAUHAUPTGEMERBE	5852	4913	51	939	311	823	799	8	24	4
AUSBAU- UND BAUHILFSGEMERBE	2380	2051	95	329	199	101	94	10	7	7
BAUGEMERBE	8232	6964	146	1268	510	924	893	18	31	11
GROSSHANDEL	4260	1629	309	2631	1100	331	249	54	82	33
HANDELSVERMITTLUNG	584	228	55	356	201	29	20	4	9	4
EINZELHANDEL	7087	1674	492	5413	4131	204	106	36	98	66
HANDEL	11931	3531	856	8400	5432	564	375	94	189	103
EISENBAHNEN	716	424	12	292	6	30	29	-	1	-
DEUTSCHE BUNDESPOST	450	360	280	90	87	7	7	5	-	-
VERKEHR (OHNE EISENBAHNEN UND DEUTSCHE BUNDESPOST)	4190	2735	167	1455	592	316	272	10	44	14
VERKEHR- UND NACHRICHTENUEBERMITTLUNG	5356	3519	459	1837	685	353	308	15	45	14
KREDIT- UND SONSTIGE FINANZIERUNGS- INSTITUTE	1552	136	124	1416	791	18	6	6	12	7
VERSICHERUNGSGEMERBE	92	7	2	85	59	4	-	-	4	1
KREDITINSTITUTE UND VERSICHERUNGS- GEMERBE	1644	143	126	1501	850	22	6	6	16	8
GASTSTAETTEN- UND BEHERBERGUNGSGEMERBE	2474	1594	1043	882	652	440	388	189	52	35
REINIGUNG UND KOERPERPFLEGE	1951	1768	961	183	108	426	422	49	4	1
WISSENSCHAFT, BILDUNG, KUNST UND PUBLIZISTIK	2316	610	426	1706	1287	86	19	12	67	43
GESUNDHEITS- UND VETERINAERWESEN	3702	435	327	3267	2843	241	50	39	191	144
RECHTS- UND WIRTSCHAFTSBERATUNG	1944	290	60	1654	976	78	58	1	20	9
SONSTIGE DIENSTLEISTUNGEN	1162	859	93	303	135	210	174	12	34	10
DIENSTLEISTUNGEN, A.N.G.	13551	5556	2910	7995	6001	1481	1113	302	368	242
ORGANISATIONEN OHNE ERWERBSCHARAKTER UND PRIVATE HAUSHALTE	1700	575	261	1125	815	97	75	19	22	17
GEBIETSKOERPERSCHAFTEN	4279	1519	474	2760	1691	67	39	8	28	15
SOZIALVERSICHERUNG	515	48	39	467	270	3	1	1	2	1
GEBIETSKOERPERSCHAFTEN UND SOZIAL- VERSICHERUNG	4794	1567	513	3227	1961	70	40	9	30	16
OHNE ANGABE	1	-	-	1	1	-	-	-	-	-
INSGESAMT	99110	59764	8505	39346	20279	8648	7722	1111	926	471

SOZIALVERSICHERUNGSPFLICHTIG BESCHAEFTIGTE ARBEITNEHMER, DARUNTER AUSLAENDER IN DEN  
WIRTSCHAFTSABTEILUNGEN UND -GRUPPEN SOWIE ARBEITER UND ANGESTELLTE AM 30.06.86

57

WIRTSCHAFTSABTEILUNG ----- WIRTSCHAFTSUNTERABTEILUNG	BESCHAEFTIGTE					DARUNTER AUSLAENDER				
	INSGESAMT	DAVON			ZUSAMMEN	DAVON				
		DARUNTER ARBEITER	WEIBLICH	ANGEST.		DARUNTER ARBEITER	WEIBLICH	ANGEST.	DARUNTER WEIBLICH	
KREIS EUSKIRCHEN										
LAND- UND FORSTWIRTSCHAFT, TIERHALTUNG UND FISCHEREI	644	556	92	88	36	35	32	-	3	1
ENERGIEWIRTSCHAFT UND WASSERVER- SORGUNG, BERGBAU	392	184	10	208	62	2	2	-	-	-
CHEMISCHE INDUSTRIE U. MINERALOEL- VERARBEITUNG	194	128	34	66	30	7	6	3	1	1
KUNSTSTOFF-, GUMMI- UND ASBESTVERARBEITUNG	565	429	109	136	47	83	82	11	1	-
GEWINNUNG UND VERARBEITUNG VON STEINEN UND ERDEN, FEINKERAMIK, GLAS	1145	869	104	276	76	92	89	9	3	-
EISEN- UND NE-METALLERZEUGUNG, GIESSEREI UND STAHLVERFORMUNG	1388	1117	43	271	102	53	51	4	2	-
STAHL-, MASCHINEN- UND FAHRZEUGBAU, ADV	2301	1647	96	654	211	93	85	18	8	1
ELEKTROTECHNIK, (OHNE ADV), FEINMECHANIK, EBM-W., OPTIK	1830	1435	340	395	131	113	111	55	2	-
HOLZ-, PAPIER- UND DRUCKGEBERBE	3314	2802	224	512	148	234	224	43	10	2
LEDER-, TEXTIL- UND BEKLEIDUNGSGEWERBE	1191	1019	785	172	107	183	179	117	4	4
NAHRUNGS- UND GENUSSMITTELGEWERBE	1534	870	65	664	387	53	38	4	15	5
VERARBEITENDES GEWERBE (OHNE BAUGEWERBE)	13462	10316	1800	3146	1239	911	865	264	46	13
BAUHAUPTGEWERBE	2939	2551	8	388	125	137	132	2	5	3
AUSBAU- UND BAUHILFSGEWERBE	805	708	29	97	72	15	13	1	2	2
BAUGEWERBE	3744	3259	37	485	197	152	145	3	7	5
GROSSHANDEL	1525	665	38	860	287	26	19	3	7	1
HANDELSVERMITTLUNG	340	218	15	122	57	5	2	1	3	2
EINZELHANDEL	3659	778	233	2881	2180	38	19	4	19	14
HANDEL	5524	1661	286	3863	2524	69	40	8	29	17
EISENBAHNEN	118	102	5	16	1	-	-	-	-	-
DEUTSCHE BUNDESPOST	434	274	86	160	127	13	13	3	-	-
VERKEHR (OHNE EISENBAHNEN UND DEUTSCHE BUNDESPOST)	941	720	21	221	102	26	24	-	2	2
VERKEHR- UND NACHRICHTENUEBERMITTLUNG	1493	1096	112	397	230	39	37	3	2	2
KREDIT- UND SONSTIGE FINANZIERUNGS- INSTITUTE	1071	58	26	1013	497	-	-	-	-	-
VERSICHERUNGSGEWERBE	46	-	-	46	35	-	-	-	-	-
KREDITINSTITUTE UND VERSICHERUNGS- GEWERBE	1117	58	26	1059	532	-	-	-	-	-
GASTSTAETTEN- UND BEHERBERGUNGSGEWERBE	1807	977	683	830	623	130	107	45	23	14
REINIGUNG UND KOERPERPFLEGE	441	418	360	23	17	17	17	16	-	-
WISSENSCHAFT, BILDUNG, KUNST UND PUBLIZISTIK	1092	344	186	748	441	49	24	7	25	6
GESUNDHEITS- UND VETERINAERWESEN	2682	443	351	2239	1885	85	21	16	64	44
RECHTS- UND WIRTSCHAFTSBERATUNG	783	106	51	677	431	14	-	-	14	7
SONSTIGE DIENSTLEISTUNGEN	139	95	8	44	32	3	2	-	1	1
DIENSTLEISTUNGEN, A.N.G.	6944	2383	1639	4561	3429	298	171	84	127	72
ORGANISATIONEN OHNE ERWERBSCHARAKTER UND PRIVATE HAUSHALTE	576	190	153	386	276	10	3	3	7	5
GEBIETSKOERPERSCHAFTEN	3195	1560	357	1635	871	32	23	6	9	5
SOZIALVERSICHERUNG	174	15	9	159	99	-	-	-	-	-
GEBIETSKOEPERSCHAFTEN UND SOZIAL- VERSICHERUNG	3369	1575	366	1794	970	32	23	6	9	5
OHNE ANGABE	-	-	-	-	-	-	-	-	-	-
INSGESAMT	37265	21278	4521	15987	9495	1548	1318	371	230	120

SOZIALVERSICHERUNGSPFLICHTIG BESCHAEFTIGTE ARBEITNEHMER, DARUNTER AUSLAENDER IN DEN  
 WIRTSCHAFTSABTEILUNGEN UND -GRUPPEN SOWIE ARBEITER UND ANGESTELLTE AM 30.06.86

WIRTSCHAFTSABTEILUNG ----- WIRTSCHAFTSUNTERABTEILUNG	BESCHAEFTIGTE					DARUNTER AUSLAENDER				
	INSGESAMT	DAVON			ZUSAMMEN	DAVON				
		ARBEITER	DARUNTER WEIBLICH	ANGEST.		ARBEITER	DARUNTER WEIBLICH	ANGEST.	DARUNTER WEIBLICH	
KREIS HEINSBERG										
LAND- UND FORSTWIRTSCHAFT, TIERHALTUNG UND FISCHEREI	665	599	106	66	35	26	26	1	-	-
ENERGIEWIRTSCHAFT UND WASSERVER- SORGUNG, BERGBAU	5283	4207	76	1076	165	882	849	1	33	2
CHEMISCHE INDUSTRIE U. MINERALOEL- VERARBEITUNG	3844	3371	399	473	116	601	592	36	9	-
KUNSTSTOFF-, GUMMI- UND ASBESTVERARBEITUNG	966	812	290	154	66	110	107	50	3	1
GEWINNUNG UND VERARBEITUNG VON STEINEN UND ERDEN, FEINKERAMIK, GLAS	561	403	1	158	49	35	28	-	7	-
EISEN- UND NE-METALLERZEUGUNG, GIESSEREI UND STAHLVERFORMUNG	834	694	43	140	58	75	74	1	1	1
STAHL-, MASCHINEN- UND FAHRZEUGBAU, ADV	5261	3926	326	1335	429	258	225	11	33	5
ELEKTROTECHNIK, (OHNE ADV), FEINMECHANIK, EBM-W., OPTIK	1317	1027	257	290	99	66	60	19	6	3
HOLZ-, PAPIER- UND DRUCKGEWERBE	1034	843	83	191	115	47	44	2	3	1
LEDER-, TEXTIL- UND BEKLEIDUNGSGEWERBE	4665	3901	2725	764	338	500	487	302	13	2
NAHRUNGS- UND GENUSSMITTELGEWERBE	1239	751	123	488	422	38	31	5	7	5
VERARBEITENDES GEWERBE (OHNE BAUGEWERBE)	19721	15728	4247	3993	1692	1730	1648	426	82	18
BAUHAUPTGEWERBE	3837	3310	14	527	167	241	230	2	11	2
AUSBAU- UND BAUHILFSGEWERBE	939	791	28	148	100	30	28	-	2	1
BAUGEWERBE	4776	4101	42	675	267	271	258	2	13	3
GROSSHANDEL	1997	873	111	1124	489	65	40	5	25	7
HANDELSVERMITTLUNG	155	81	24	74	46	5	2	-	3	-
EINZELHANDEL	4126	1215	267	2911	2115	111	61	10	50	33
HANDEL	6278	2169	402	4109	2650	181	103	15	78	40
EISENBAHNEN	-	-	-	-	-	-	-	-	-	-
DEUTSCHE BUNDESPOST	-	-	-	-	-	-	-	-	-	-
VERKEHR (OHNE EISENBAHNEN UND DEUTSCHE BUNDESPOST)	555	458	26	97	58	38	32	1	6	4
VERKEHR- UND NACHRICHTENUEBERMITTLUNG	862	650	103	212	144	47	39	3	8	5
KREDIT- UND SONSTIGE FINANZIERUNGS- INSTITUTE	1271	36	20	1235	577	19	-	-	19	10
VERSICHERUNGSGEWERBE	71	-	-	71	46	1	-	-	1	-
KREDITINSTITUTE UND VERSICHERUNGS- GEWERBE	1342	36	20	1306	623	20	-	-	20	10
GASTSTAETTEN- UND BEHERBERGUNGSGEWERBE	1113	529	341	584	452	109	88	34	21	13
REINIGUNG UND KOERPERPFLEGE	657	594	483	63	43	22	20	14	2	1
WISSENSCHAFT, BILDUNG, KUNST UND PUBLIZISTIK	682	139	101	543	420	43	10	4	33	20
GESUNDHEITS- UND VETERINAERWESEN	2284	352	291	1932	1644	105	14	11	91	63
RECHTS- UND WIRTSCHAFTSBERATUNG	867	46	11	821	587	11	1	1	10	3
SONSTIGE DIENSTLEISTUNGEN	205	156	12	49	26	5	5	1	-	-
DIENSTLEISTUNGEN, A.N.G.	5808	1816	1239	3992	3172	295	138	65	157	100
ORGANISATIONEN OHNE ERWERBSCHARAKTER UND PRIVATE HAUSHALTE	916	387	259	529	329	29	12	6	17	8
GEBIETSKOERPERSCHAFTEN	3566	1779	571	1787	925	224	135	28	89	46
SOZIALVERSICHERUNG	199	18	16	181	113	3	1	1	2	-
GEBIETSKOEPERSCHAFTEN UND SOZIAL- VERSICHERUNG	3765	1797	587	1968	1038	227	136	29	91	46
OHNE ANGABE	1	1	-	-	-	-	-	-	-	-
INSGESAMT	49417	31491	7081	17926	10115	3708	3209	548	499	232



SOZIALVERSICHERUNGSPFLICHTIG BESCHAEFTIGTE ARBEITNEHMER, DARUNTER AUSLAENDER IN DEN  
 WIRTSCHAFTSABTEILUNGEN UND -GRUPPEN SOWIE ARBEITER UND ANGESTELLTE AM 30.06.86

WIRTSCHAFTSABTEILUNG ----- WIRTSCHAFTSUNTERABTEILUNG	BESCHAEFTIGTE					DARUNTER AUSLAENDER				
	INSGESAMT	DAVON			ZUSAMMEN	DAVON				
		DARUNTER ARBEITER	WEIBLICH	ANGEST.		DARUNTER ARBEITER	WEIBLICH	ANGEST. WEIBLICH		
OBERBERGISCHER KREIS										
LAND- UND FORSTWIRTSCHAFT, TIERHALTUNG UND FISCHEREI	469	410	76	59	32	31	30	1	1	-
ENERGIEWIRTSCHAFT UND WASSERVER- SORGUNG, BERGBAU	760	409	31	351	83	2	1	-	1	-
CHEMISCHE INDUSTRIE U. MINERALDEL- VERARBEITUNG	154	96	36	58	21	16	13	9	3	-
KUNSTSTOFF-, GUMMI- UND ASBESTVERARBEITUNG	5937	4528	1396	1409	448	972	952	232	20	10
GEWINNUNG UND VERARBEITUNG VON STEINEN UND ERDEN, FEINKERAMIK, GLAS	435	321	8	114	37	43	41	2	2	-
EISEN- UND NE-METALLERZEUGUNG, GIESSEREI UND STAHLVERFORMUNG	5157	3839	333	1318	429	628	616	71	12	1
STAHL-, MASCHINEN- UND FAHRZEUGBAU, ADV	14028	9332	516	4696	1306	1552	1477	105	75	16
ELEKTROTECHNIK, (OHNE ADV), FEINMECHANIK, EBM-W., OPTIK	9359	6546	2837	2813	996	896	859	470	37	9
HOLZ-, PAPIER- UND DRUCKGEWERBE	3053	2246	393	807	310	292	286	82	6	1
LEDER-, TEXTIL- UND BEKLEIDUNGSGEWERBE	2674	2105	1429	569	273	405	400	254	5	2
NAHRUNGS- UND GENUSSMITTELGEWERBE	1201	720	105	481	400	42	40	12	2	2
VERARBEITENDES GEWERBE (OHNE BAUGEWERBE)	41998	29733	7053	12265	4220	4846	4684	1237	162	41
BAUHAUPTGEWERBE	2947	2499	27	448	160	325	323	2	2	-
AUSBAU- UND BAUHILFSGEWERBE	1831	1610	128	221	129	63	63	3	-	-
BAUGEWERBE	4778	4109	155	669	289	388	386	5	2	-
GROSSHANDEL	2346	921	145	1425	623	93	84	10	9	4
HANDELSVERMITTLUNG	636	279	63	357	165	42	35	25	7	3
EINZELHANDEL	4720	882	278	3838	2962	87	29	8	58	35
HANDEL	7702	2082	486	5620	3750	222	148	43	74	42
EISENBAHNEN	.	.	.	.	.	.	.	.	.	.
DEUTSCHE BUNDESPOST	.	.	.	.	.	.	.	.	.	.
VERKEHR (OHNE EISENBAHNEN UND DEUTSCHE BUNDESPOST)	1141	870	46	271	170	24	22	2	2	2
VERKEHR- UND NACHRICHTENUEBERMITTLUNG	1429	1111	206	318	213	25	23	3	2	2
KREDIT- UND SONSTIGE FINANZIERUNGS- INSTITUTE	1484	87	72	1397	732	3	-	-	3	2
VERSICHERUNGSGEWERBE	93	-	-	93	46	-	-	-	-	-
KREDITINSTITUTE UND VERSICHERUNGS- GEWERBE	1577	87	72	1490	778	3	-	-	3	2
GASTSTAETTEN- UND BEHERBERGUNGSGEWERBE	3329	1930	1040	1399	1028	416	358	121	58	42
REINIGUNG UND KOERPERPFLEGE	731	684	572	47	41	32	32	27	-	-
WISSENSCHAFT, BILDUNG, KUNST UND PUBLIZISTIK	1580	381	291	1199	900	48	8	7	40	19
GESUNDHEITS- UND VETERINAERWESEN	3848	539	405	3309	2673	202	59	53	143	93
RECHTS- UND WIRTSCHAFTSBERATUNG	1916	296	45	1620	926	35	9	3	26	9
SONSTIGE DIENSTLEISTUNGEN	1740	225	25	1515	332	120	18	1	102	14
DIENSTLEISTUNGEN, A.N.G.	13144	4055	2378	9089	5900	853	484	212	369	177
ORGANISATIONEN OHNE ERWERBSCHARAKTER UND PRIVATE HAUSHALTE	1165	346	255	819	559	29	16	9	13	9
GEBIETSKOERPERSCHAFTEN	2899	941	207	1958	1105	22	13	3	9	7
SOZIALVERSICHERUNG	281	23	19	258	177	3	3	3	-	-
GEBIETSKOERPERSCHAFTEN UND SOZIAL- VERSICHERUNG	3180	964	226	2216	1282	25	16	6	9	7
OHNE ANGABE	-	-	-	-	-	-	-	-	-	-
INSGESAMT	76202	43306	10938	32896	17106	6424	5788	1516	636	280

SOZIALVERSICHERUNGSPFLICHTIG BESCHAEFFTIGTE ARBEITNEHMER, DARUNTER AUSLAENDER IN DEN  
 WIRTSCHAFTSABTEILUNGEN UND -GRUPPEN SOWIE ARBEITER UND ANGESTELLTE AM 30.06.86

WIRTSCHAFTSABTEILUNG ----- WIRTSCHAFTSUNTERABTEILUNG	BESCHAEFFTIGTE					DARUNTER AUSLAENDER				
	INSGESAMT	DAVON			ZUSAMMEN	DAVON				
		DARUNTER ARBEITER	WEIBLICH	ANGEST.		DARUNTER ARBEITER	WEIBLICH	ANGEST.		
RHEINISCH-BERGISCHER KREIS										
LAND- UND FORSTWIRTSCHAFT, TIERHALTUNG UND FISCHEREI	648	541	131	107	59	41	41	4	-	-
ENERGIEWIRTSCHAFT UND WASSERVER- SORGUNG, BERGBAU	463	233	11	230	63	3	3	-	-	-
CHEMISCHE INDUSTRIE U. MINERALOEL- VERARBEITUNG	279	99	59	180	96	15	4	3	11	3
KUNSTSTOFF-, GUMMI- UND ASBESTVERARBEITUNG	1584	1101	349	483	169	274	265	96	9	5
GEWINNUNG UND VERARBEITUNG VON STEINEN UND ERDEN, FEINKERAMIK, GLAS	570	442	35	128	38	142	140	2	2	-
EISEN- UND NE-METALLERZEUGUNG, GIESSEREI UND STAHLVERFORMUNG	1152	845	81	307	129	241	229	26	12	1
STAHL-, MASCHINEN- UND FAHRZEUGBAU, ADV	9542	6609	741	2933	971	1467	1408	215	59	11
ELEKTROTECHNIK, (OHNE ADV), FEINMECHANIK, EBM-W., OPTIK	6416	3424	997	2992	885	697	608	260	89	24
HOLZ-, PAPIER- UND DRUCKGEWERBE	4751	3644	544	1105	410	963	941	177	22	6
LEDER-, TEXTIL- UND BEKLEIDUNGSGEWERBE	1514	1192	622	322	132	340	335	177	5	2
NAHRUNGS- UND GENUSSMITTELGEWERBE	1423	843	206	580	516	94	88	37	6	5
VERARBEITENDES GEWERBE (OHNE BAUGEWERBE)	27231	18201	3634	9030	3346	4233	4018	993	215	57
BAUHAUPTGEWERBE	2333	2000	14	333	147	291	287	-	4	-
AUSBAU- UND BAUHILFSGEWERBE	1624	1408	32	216	139	104	103	1	1	-
BAUGEWERBE	3957	3408	46	549	286	395	390	1	5	-
GROSSHANDEL	2601	977	179	1624	695	142	108	16	34	10
HANDELSVERMITTLUNG	961	249	50	712	350	20	8	1	12	5
EINZELHANDEL	4192	892	285	3300	2574	141	71	23	70	49
HANDEL	7754	2118	514	5636	3619	303	187	40	116	64
EISENBAHNEN	-	-	-	-	-	-	-	-	-	-
DEUTSCHE BUNDESPOST	195	162	129	33	30	2	2	2	-	-
VERKEHR (OHNE EISENBAHNEN UND DEUTSCHE BUNDESPOST)	1051	837	69	214	124	49	44	4	5	2
VERKEHR- UND NACHRICHTENUEBERMITTLUNG	1246	999	198	247	154	51	46	6	5	2
KREDIT- UND SONSTIGE FINANZIERUNGS- INSTITUTE	1252	93	79	1159	658	12	1	1	11	8
VERSICHERUNGSGEWERBE	81	3	1	78	47	2	-	-	2	1
KREDITINSTITUTE UND VERSICHERUNGS- GEWERBE	1333	96	80	1237	705	14	1	1	13	9
GASTSTAETTEN- UND BEHERBERGUNGSGEWERBE	2171	1250	774	921	675	280	230	116	50	29
REINIGUNG UND KOERPERPFLEGE	1282	1166	911	116	70	218	213	171	5	3
WISSENSCHAFT, BILDUNG, KUNST UND PUBLIZISTIK	2078	567	398	1511	1056	96	45	34	51	23
GESUNDHEITS- UND VETERINAERWESEN	2871	361	282	2510	2152	164	69	64	95	66
RECHTS- UND WIRTSCHAFTSBERATUNG	2004	259	41	1745	1034	68	21	2	47	17
SONSTIGE DIENSTLEISTUNGEN	879	494	68	385	155	61	51	-	10	5
DIENTSLEISTUNGEN, A.N.G.	11285	4097	2474	7188	5142	887	629	387	258	143
ORGANISATIONEN OHNE ERWERBSCHARAKTER UND PRIVATE HAUSHALTE	1223	360	247	863	623	48	22	15	26	18
GEBIETSKOERPERSCHAFTEN	2900	857	263	2043	1164	90	62	19	28	16
SOZIALVERSICHERUNG	640	40	26	600	365	7	3	2	4	4
GEBIETSKOERPERSCHAFTEN UND SOZIAL- VERSICHERUNG	3540	897	289	2643	1529	97	65	21	32	20
OHNE ANGABE	1	-	-	1	-	-	-	-	-	-
INSGESAMT	58681	30950	7624	27731	15526	6072	5402	1468	670	313

SOZIALVERSICHERUNGSPFLICHTIG BESCHAEFTIGTE ARBEITNEHMER, DARUNTER AUSLAENDER IN DEN  
 WIRTSCHAFTSABTEILUNGEN UND -GRUPPEN SOWIE ARBEITER UND ANGESTELLTE AM 30.06.86

WIRTSCHAFTSABTEILUNG ----- WIRTSCHAFTSUNTERABTEILUNG	BESCHAEFTIGTE					DARUNTER AUSLAENDER				
	INSGESAMT	DAVON				ZUSAMMEN	DAVON			
		DARUNTER ARBEITER	WEIBLICH	ANGEST.	WEIBLICH		DARUNTER ARBEITER	WEIBLICH	ANGEST.	WEIBLICH
RHEIN-SIEG-KREIS										
LAND- UND FORSTWIRTSCHAFT, TIERHALTUNG UND FISCHEREI	1611	1384	300	227	117	192	185	8	7	2
ENERGIEWIRTSCHAFT UND WASSERVER- SORGUNG, BERGBAU	644	303	19	341	124	8	6	1	2	1
CHEMISCHE INDUSTRIE U. MINERALOEL- VERARBEITUNG	10375	6197	1322	4178	1440	1295	1230	289	65	28
KUNSTSTOFF-, GUMMI- UND ASBESTVERARBEITUNG	1576	1218	381	358	138	273	268	124	5	1
GEWINNUNG UND VERARBEITUNG VON STEINEN UND ERDEN, FEINKERAMIK, GLAS	2172	1693	320	479	158	495	489	109	6	1
EISEN- UND NE-METALLERZEUGUNG, GIESSEREI UND STAHLVERFORMUNG	3951	3295	190	656	168	984	975	77	9	2
STAHL-, MASCHINEN- UND FAHRZEUGBAU, ADV	14607	10019	379	4588	1318	1639	1540	155	99	28
ELEKTROTECHNIK, (OHNE ADV), FEINMECHANIK, EBM-W., OPTIK	4134	2802	598	1332	453	271	233	54	38	10
HOLZ-, PAPIER- UND DRUCKGEMERBE	2445	1825	244	620	309	151	146	26	5	1
LEDER-, TEXTIL- UND BEKLEIDUNGSGEMERBE	1066	803	573	263	156	122	117	79	5	1
NAHRUNGS- UND GENUSSMITTELGEMERBE	2645	1633	258	1012	803	136	130	39	6	3
VERARBEITENDES GEMERBE (OHNE BAUGEMERBE)	42971	29485	4265	13486	4943	5366	5128	952	238	75
BAUHAUPTGEMERBE	5371	4571	33	800	317	624	609	1	15	5
AUSBAU- UND BAUHILFSGEMERBE	2960	2519	35	441	293	91	87	1	4	3
BAUGEMERBE	8331	7090	68	1241	610	715	696	2	19	8
GROSSHANDEL	3849	1618	226	2231	966	200	140	31	60	20
HANDELSVERMITTLUNG	528	203	24	325	202	28	15	2	13	6
EINZELHANDEL	7838	1534	618	6304	4741	234	112	43	122	87
HANDEL	12215	3355	868	8860	5909	462	267	76	195	113
EISENBAHNEN	69	65	22	4	3	3	3	2	-	-
DEUTSCHE BUNDESPOST	254	204	154	50	45	1	1	-	-	-
VERKEHR (OHNE EISENBAHNEN UND DEUTSCHE BUNDESPOST)	2014	1503	46	511	245	103	92	3	11	6
VERKEHR- UND NACHRICHTENUEBERMITTLUNG	2337	1772	222	565	293	107	96	5	11	6
KREDIT- UND SONSTIGE FINANZIERUNGS- INSTITUTE	2669	157	131	2512	1414	16	1	1	15	10
VERSICHERUNGSGEMERBE	145	8	6	137	75	1	-	-	1	-
KREDITINSTITUTE UND VERSICHERUNGS- GEMERBE	2814	165	137	2649	1491	17	1	1	16	10
GASTSTAETTEN- UND BEHERBERGUNGSGEMERBE	3966	2370	1422	1646	1231	426	363	173	63	39
REINIGUNG UND KOERPERPFLEGE	1658	1528	1234	130	98	97	94	68	3	2
WISSENSCHAFT, BILDUNG, KUNST UND PUBLIZISTIK	3051	837	495	2214	1468	98	46	34	52	34
GESUNDHEITS- UND VETERINAERWESEN	5049	480	382	4569	4022	227	51	46	176	136
RECHTS- UND WIRTSCHAFTSBERATUNG	3290	371	72	2919	1608	123	42	12	81	25
SONSTIGE DIENSTLEISTUNGEN	801	367	59	434	179	37	29	1	8	3
DIENSTLEISTUNGEN, A.N.G.	17815	5903	3664	11912	8606	1008	625	334	383	239
ORGANISATIONEN OHNE ERWERBSCHARAKTER UND PRIVATE HAUSHALTE	4199	861	486	3338	1866	231	97	42	134	61
GEBIETSKOERPERSCHAFTEN	6074	2083	481	3991	2258	138	66	33	72	37
SOZIALVERSICHERUNG	468	29	21	439	266	3	2	2	1	-
GEBIETSKOERPERSCHAFTEN UND SOZIAL- VERSICHERUNG	6542	2112	502	4430	2524	141	68	35	73	37
OHNE ANGABE	-	-	-	-	-	-	-	-	-	-
INSGESAMT	99479	52430	10531	47049	26483	8247	7169	1456	1078	552

SOZIALVERSICHERUNGSPFLICHTIG BESCHAEFFTIGTE ARBEITNEHMER, DARUNTER AUSLAENDER IN DEN  
 WIRTSCHAFTSABTEILUNGEN UND -GRUPPEN SOWIE ARBEITER UND ANGESTELLTE AM 30.06.86

WIRTSCHAFTSABTEILUNG ----- WIRTSCHAFTSUNTERABTEILUNG	BESCHAEFFTIGTE					DARUNTER AUSLAENDER				
	INSGESAMT	DAVON				ZUSAMMEN	DAVON			
		DARUNTER ARBEITER	WEIBLICH	ANGEST.	DARUNTER WEIBLICH		DARUNTER ARBEITER	WEIBLICH	ANGEST.	DARUNTER WEIBLICH
REG.-BEZ. MUENSTER										
LAND- UND FORSTWIRTSCHAFT, TIERHALTUNG UND FISCHEREI	9437	8404	2087	1033	510	381	372	51	9	2
ENERGIEWIRTSCHAFT UND WASSERVER- SORGUNG, BERGBAU	63695	56104	283	7591	1302	10081	10012	19	69	6
CHEMISCHE INDUSTRIE U. MINERALOEL- VERARBEITUNG	32266	18678	1379	13588	3611	972	784	66	188	29
KUNSTSTOFF-, GUMMI- UND ASBESTVERARBEITUNG	8624	6419	871	2205	730	520	468	115	52	9
GEWINNUNG UND VERARBEITUNG VON STEINEN UND ERDEN, FEINKERAMIK, GLAS	10767	7791	274	2976	902	576	562	21	14	5
EISEN- UND NE-METALLERZEUGUNG, GIESSEREI UND STAHLVERFORMUNG	12598	10152	237	2446	761	1366	1343	55	23	3
STAHL-, MASCHINEN- UND FAHRZEUGBAU, ADV	59243	41408	1345	17835	5384	2703	2514	235	189	45
ELEKTROTECHNIK, (OHNE ADV), FEINMECHANIK, EBM-W., OPTIK	26322	18992	6200	7330	2503	1822	1718	721	104	28
HOLZ-, PAPIER- UND DRUCKGEWERBE	24216	19003	1966	5213	1985	1042	1002	167	40	8
LEDER-, TEXTIL- UND BEKLEIDUNGSGEWERBE	31972	24056	12269	7916	3148	2586	2491	942	95	29
NAHRUNGS- UND GENUSSMITTELGEWERBE	23740	15431	4361	8309	5661	1483	1425	663	58	31
VERARBEITENDES GEWERBE (OHNE BAUGEWERBE)	229748	161930	28902	67818	24685	13070	12307	2985	763	187
BAUHAUPTGEWERBE	33697	28027	215	5670	1822	1690	1640	5	50	10
AUSBAU- UND BAUHILFSGEWERBE	15485	13055	438	2430	1434	338	322	4	16	8
BAUGEWERBE	49182	41082	653	8100	3256	2028	1962	9	66	18
GROSSHANDEL	24167	9585	1497	14582	5473	661	528	101	133	53
HANDELSVERMITTLUNG	2957	1222	170	1735	810	87	72	13	15	9
EINZELHANDEL	58007	12132	4034	45875	34641	757	388	129	369	218
HANDEL	85131	22939	5701	62192	40924	1505	988	243	517	280
EISENBAHNEN	1703	1459	59	244	111	31	31	2	-	-
DEUTSCHE BUNDESPOST	4742	3580	1014	1162	752	11	11	1	-	-
VERKEHR (OHNE EISENBAHNEN UND DEUTSCHE BUNDESPOST)	15326	11240	543	4086	1854	506	443	19	63	31
VERKEHR- UND NACHRICHTENUEBERMITTLUNG	21771	16279	1616	5492	2717	548	485	22	63	31
KREDIT- UND SONSTIGE FINANZIERUNGS- INSTITUTE	17460	854	552	16596	8224	64	7	4	57	27
VERSICHERUNGSGEWERBE	6660	231	111	6429	2459	39	2	1	37	20
KREDITINSTITUTE UND VERSICHERUNGS- GEWERBE	24120	1095	663	23025	10683	103	9	5	94	47
GASTSTAETTEN- UND BEHERBERGUNGSGEWERBE	18324	11053	7392	7271	5253	1686	1491	712	195	106
REINIGUNG UND KOERPERPFLEGE	10025	9301	7807	724	506	621	611	508	10	8
WISSENSCHAFT, BILDUNG, KUNST UND PUBLIZISTIK	25861	8258	5096	17603	11989	830	205	107	625	280
GESUNDHEITS- UND VETERINAERWESEN	44585	7108	5283	37477	31097	1550	405	351	1145	646
RECHTS- UND WIRTSCHAFTSBERATUNG	15466	1402	301	14064	8532	192	57	6	135	56
SONSTIGE DIENSTLEISTUNGEN	8655	5740	821	2915	1343	290	253	33	37	13
DIENSTLEISTUNGEN, A.N.G.	122916	42862	26700	80054	58720	5169	3022	1717	2147	1109
ORGANISATIONEN OHNE ERWERBSCHARAKTER UND PRIVATE HAUSHALTE	18983	5719	3581	13264	8918	595	353	150	242	112
GEBIETSKOERPERSCHAFTEN	39262	16125	4150	23137	12107	930	637	99	293	124
SOZIALVERSICHERUNG	6713	511	349	6202	3375	32	7	5	25	11
GEBIETSKOERPERSCHAFTEN UND SOZIAL- VERSICHERUNG	45975	16636	4499	29339	15482	962	644	104	318	135
OHNE ANGABE	16	14	1	2	1	1	1	-	-	-
INSGESAMT	670974	373064	74686	297910	167198	34443	30155	5305	4288	1927

SOZIALVERSICHERUNGSPFLICHTIG BESCHAEFTIGTE ARBEITNEHMER, DARUNTER AUSLAENDER IN DEN  
WIRTSCHAFTSABTEILUNGEN UND -GRUPPEN SOWIE ARBEITER UND ANGESTELLTE AM 30.06.86

45

WIRTSCHAFTSABTEILUNG ----- WIRTSCHAFTSUNTERABTEILUNG	BESCHAEFTIGTE					DARUNTER AUSLAENDER				
	INSGESAMT	DAVON				ZUSAMMEN	DAVON			
		DARUNTER ARBEITER	WEIBLICH	ANGEST. WEIBLICH	DARUNTER ARBEITER		WEIBLICH	ANGEST. WEIBLICH		
BOTTRUP, STADT										
LAND- UND FORSTWIRTSCHAFT, TIERHALTUNG UND FISCHEREI	243	220	71	23	14	8	8	-	-	-
ENERGIEWIRTSCHAFT UND WASSERVER- SORGUNG, BERGBAU	5017	4832	15	185	38	803	802	-	1	1
CHEMISCHE INDUSTRIE U. MINERALOEL- VERARBEITUNG	883	520	17	363	101	25	20	1	5	-
KUNSTSTOFF-, GUMMI- UND ASBESTVERARBEITUNG	90	74	1	16	4	5	5	-	-	-
GEWINNUNG UND VERARBEITUNG VON STEINEN UND ERDEN, FEINKERAMIK, GLAS	155	113	5	42	15	4	3	-	1	1
EISEN- UND NE-METALLERZEUGUNG, GIESSEREI UND STAHLVERFORMUNG	470	387	7	83	30	52	52	-	-	-
STAHL-, MASCHINEN- UND FAHRZEUGBAU, ADV	1437	1045	35	392	135	59	55	2	4	1
ELEKTROTECHNIK, (OHNE ADV), FEINMECHANIK, EBM-W., OPTIK	627	449	175	178	76	37	33	15	4	1
HOLZ-, PAPIER- UND DRUCKGEWERBE	652	489	29	163	60	60	56	3	4	-
LEDER-, TEXTIL- UND BEKLEIDUNGSGEWERBE	168	153	141	15	10	16	16	15	-	-
NAHRUNGS- UND GENUSSMITTELGEWERBE	781	454	168	327	247	54	48	27	6	4
VERARBEITENDES GEWERBE (OHNE BAUGEWERBE)	5263	3684	578	1579	678	312	288	63	24	7
BAUHAUPTGEWERBE	1571	1254	12	317	105	90	85	1	5	1
AUSBAU- UND BAUHILFSGEWERBE	619	528	8	91	47	13	12	-	1	1
BAUGEWERBE	2190	1782	20	408	152	103	97	1	6	2
GROSSHANDEL	674	270	45	404	187	16	13	1	3	2
HANDELSVERMITTLUNG	110	31	3	79	25	3	1	-	2	1
EINZELHANDEL	2959	644	211	2315	1726	57	30	7	27	14
HANDEL	3743	945	259	2798	1938	76	44	8	32	17
EISENBAHNEN	-	-	-	-	-	-	-	-	-	-
DEUTSCHE BUNDESPOST	-	-	-	-	-	-	-	-	-	-
VERKEHR (OHNE EISENBAHNEN UND DEUTSCHE BUNDESPOST)	1422	1172	144	250	101	45	40	10	5	1
VERKEHR- UND NACHRICHTENUEBERMITTLUNG	1577	1291	208	286	136	46	41	10	5	1
KREDIT- UND SONSTIGE FINANZIERUNGS- INSTITUTE	531	37	27	494	262	-	-	-	-	-
VERSICHERUNGSGEWERBE	44	-	-	44	25	-	-	-	-	-
KREDITINSTITUTE UND VERSICHERUNGS- GEWERBE	575	37	27	538	287	-	-	-	-	-
GASTSTAETTEN- UND BEHERBERGUNGSGEWERBE	826	469	348	357	272	112	99	49	13	8
REINIGUNG UND KOERPERPFLEGE	499	452	353	47	30	51	51	41	-	-
WISSENSCHAFT, BILDUNG, KUNST UND PUBLIZISTIK	584	205	153	379	308	28	14	2	14	2
GESUNDHEITS- UND VETERINAERWESEN	1969	292	230	1677	1427	73	11	10	62	34
RECHTS- UND WIRTSCHAFTSBERATUNG	603	137	12	466	305	15	11	-	4	3
SONSTIGE DIENSTLEISTUNGEN	329	275	45	54	20	17	15	5	2	1
DIENSTLEISTUNGEN, A.N.G.	4810	1830	1141	2980	2362	296	201	107	95	48
ORGANISATIONEN OHNE ERWERBSCHARAKTER UND PRIVATE HAUSHALTE	344	85	62	259	170	6	2	1	4	2
GEBIETSKOERPERSCHAFTEN	1808	1025	457	783	444	18	14	3	4	3
SOZIALVERSICHERUNG	127	16	14	111	73	-	-	-	-	-
GEBIETSKOEPERSCHAFTEN UND SOZIAL- VERSICHERUNG	1935	1041	471	894	517	18	14	3	4	3
OHNE ANGABE	-	-	-	-	-	-	-	-	-	-
INSGESAMT	25697	15747	2852	9950	6292	1668	1497	193	171	81

SOZIALVERSICHERUNGSPFLICHTIG BESCHAEFFTIGTE ARBEITNEHMER, DARUNTER AUSLAENDER IN DEN  
 WIRTSCHAFTSABTEILUNGEN UND -GRUPPEN SOWIE ARBEITER UND ANGESTELLTE AM 30.06.86

WIRTSCHAFTSABTEILUNG ----- WIRTSCHAFTSUNTERABTEILUNG	BESCHAEFFTIGTE					DARUNTER AUSLAENDER				
	INSGESAMT	DAVON				ZUSAMMEN	DAVON			
		ARBEITER	DARUNTER WEIBLICH	ANGEST.	DARUNTER WEIBLICH		ARBEITER	DARUNTER WEIBLICH	ANGEST.	DARUNTER WEIBLICH
GELSENKIRCHEN, STADT										
LAND- UND FORSTWIRTSCHAFT, TIERHALTUNG UND FISCHEREI	468	413	102	55	27	50	49	2	1	-
ENERGIEWIRTSCHAFT UND WASSERVER- SORGUNG, BERGBAU	21161	18872	124	2289	452	4680	4653	3	27	3
CHEMISCHE INDUSTRIE U. MINERALOEL- VERARBEITUNG	6031	3638	97	2393	567	68	38	6	30	4
KUNSTSTOFF-, GUMMI- UND ASBESTVERARBEITUNG	118	77	51	41	23	2	2	2	-	-
GEWINNUNG UND VERARBEITUNG VON STEINEN UND ERDEN, FEINKERAMIK, GLAS	2030	1190	52	840	286	76	73	8	3	1
EISEN- UND NE-METALLERZEUGUNG, GIESSEREI UND STAHLVERFORMUNG	4499	3577	72	922	255	632	628	33	4	-
STAHL-, MASCHINEN- UND FAHRZEUGBAU, ADV	6309	4891	487	1418	416	838	831	184	7	3
ELEKTROTECHNIK, (OHNE ADV), FEINMECHANIK, EBM-W., OPTIK	2625	1657	288	968	350	209	195	55	14	5
HOLZ-, PAPIER- UND DRUCKGEBERBE	1472	1171	205	301	133	145	144	29	1	-
LEDER-, TEXTIL- UND BEKLEIDUNGSGEBERBE	2027	1474	1292	553	347	119	112	94	7	3
NAHRUNGS- UND GENUSSMITTELGEBERBE	3190	1848	523	1342	942	244	235	128	9	7
VERARBEITENDES GEBERBE (OHNE BAUGEBERBE)	28301	19523	3067	8778	3319	2333	2258	539	75	23
BAUHAUPTGEBERBE	3410	2875	13	535	201	174	169	1	5	1
AUSBAU- UND BAUHILFSGEBERBE	2021	1720	26	301	193	61	59	-	2	1
BAUGEBERBE	5431	4595	39	836	394	235	228	1	7	2
GRDSSHANDEL	3250	1445	393	1805	843	147	133	30	14	9
HANDELSVERMITTLUNG	180	68	14	112	55	4	4	-	-	-
EINZELHANDEL	7399	1310	544	6089	4716	141	73	33	68	45
HANDEL	10829	2823	951	8006	5614	292	210	63	82	54
EISENBAHNEN	.	.	.	.	.	.	.	.	.	.
DEUTSCHE BUNDESPOST	.	.	.	.	.	.	.	.	.	.
VERKEHR (OHNE EISENBAHNEN UND DEUTSCHE BUNDESPOST)	2140	1539	82	601	241	78	67	3	11	6
VERKEHR- UND NACHRICHTENUEBERMITTLUNG	2453	1830	265	623	259	80	69	3	11	6
KREDIT- UND SONSTIGE FINANZIERUNGS- INSTITUTE	1730	88	44	1642	863	6	1	1	5	1
VERSICHERUNGSGEBERBE	260	11	7	249	86	3	-	-	3	-
KREDITINSTITUTE UND VERSICHERUNGS- GEBERBE	1990	99	51	1891	949	9	1	1	8	1
GASTSTAETTEN- UND BEHERBERGUNGSGEBERBE	2777	1589	1072	1188	828	314	280	145	34	20
REINIGUNG UND KOERPERPFLEGE	1534	1418	1159	116	78	89	84	71	5	4
WISSENSCHAFT, BILDUNG, KUNST UND PUBLIZISTIK	3559	1456	1035	2103	1427	202	32	21	170	72
GESUNDHEITS- UND VETERINAERWESEN	5058	671	503	4387	3606	219	31	25	188	116
RECHTS- UND WIRTSCHAFTSBERATUNG	1957	147	56	1810	1109	28	1	1	27	14
SONSTIGE DIENSTLEISTUNGEN	1582	1192	197	398	204	72	66	3	6	3
DIENSTLEISTUNGEN, A.N.G.	16467	6473	4022	9994	7252	924	494	266	430	229
ORGANISATIONEN OHNE ERWERBSCHARAKTER UND PRIVATE HAUSHALTE	2417	773	500	1644	1227	176	139	54	37	27
GEBIETSKOERPERSCHAFTEN	4077	1587	384	2490	1537	115	85	13	30	19
SOZIALVERSICHERUNG	679	54	40	625	380	-	-	-	-	-
GEBIETSKOEPERSCHAFTEN UND SOZIAL- VERSICHERUNG	4756	1641	424	3115	1917	115	85	13	30	19
OHNE ANGABE	-	-	-	-	-	-	-	-	-	-
INSGESAMT	94273	57042	9545	37231	21410	8894	8186	945	708	364

SOZIALVERSICHERUNGSPFLICHTIG BESCHAEFTIGTE ARBEITNEHMER, DARUNTER AUSLAENDER IN DEN  
 WIRTSCHAFTSABTEILUNGEN UND -GRUPPEN SOWIE ARBEITER UND ANGESTELLTE AM 30.06.86

WIRTSCHAFTSABTEILUNG ----- WIRTSCHAFTSUNTERABTEILUNG	BESCHAEFTIGTE					DARUNTER AUSLAENDER				
	INSGESAMT	DAVON				ZUSAMMEN	DAVON			
		DARUNTER ARBEITER	WEIBLICH	ANGEST.	WEIBLICH		DARUNTER ARBEITER	WEIBLICH	ANGEST.	WEIBLICH
MUNSTER, STADT										
LAND- UND FORSTWIRTSCHAFT, TIERHALTUNG UND FISCHEREI	1177	980	175	197	77	100	97	6	3	-
ENERGIEWIRTSCHAFT UND WASSERVER- SORGUNG, BERGBAU	1980	943	27	1037	255	24	22	3	2	-
CHEMISCHE INDUSTRIE U. MINERALDEL- VERARBEITUNG	5355	2581	328	2774	849	361	319	42	42	10
KUNSTSTOFF-, GUMMI- UND ASBESTVERARBEITUNG	260	191	-	69	16	29	29	-	-	-
GEWINNUNG UND VERARBEITUNG VON STEINEN UND ERDEN, FEINKERAMIK, GLAS	596	437	9	159	39	44	44	-	-	-
EISEN- UND NE-METALLERZEUGUNG, GIESSEREI UND STAHLVERFORMUNG	463	350	19	113	42	50	50	12	-	-
STAHL-, MASCHINEN- UND FAHRZEUGBAU, ADV	4240	2566	112	1674	473	143	121	17	22	3
ELEKTROTECHNIK, (OHNE ADV), FEINMECHANIK, EBM-W., OPTIK	2553	1342	306	1211	361	73	57	25	16	4
HOLZ-, PAPIER- UND DRUCKGEMERBE	1801	1198	101	603	210	96	90	5	6	1
LEDER-, TEXTIL- UND BEKLEIDUNGSGEMERBE	539	349	230	190	116	21	18	16	3	1
NAHRUNGS- UND GENUSSMITTELGEMERBE	1302	720	123	582	457	25	24	6	1	1
VERARBEITENDES GEMERBE (OHNE BAUGEMERBE)	17109	9734	1228	7375	2563	842	752	123	90	20
BAUHAUPTGEMERBE	3861	3047	29	814	198	254	249	1	5	2
AUSBAU- UND BAUHILFSGEMERBE	2055	1693	26	362	195	23	23	1	-	-
BAUGEMERBE	5916	4740	55	1176	393	277	272	2	5	2
GROSSHANDEL	6186	1884	212	4302	1432	108	75	6	33	13
HANDELSVERMITTLUNG	419	80	8	339	142	7	5	1	2	1
EINZELHANDEL	8834	1492	580	7342	5401	110	52	21	58	29
HANDEL	15439	3456	800	11983	6975	225	132	28	93	43
EISENBAHNEN	1097	926	30	171	101	11	11	2	-	-
DEUTSCHE BUNDESPOST	2233	1607	329	626	398	5	5	1	-	-
VERKEHR (OHNE EISENBAHNEN UND DEUTSCHE BUNDESPOST)	1306	757	19	549	274	38	29	-	9	6
VERKEHR- UND NACHRICHTENUEBERMITTLUNG	4636	3290	378	1346	773	54	45	3	9	6
KREDIT- UND SONSTIGE FINANZIERUNGS- INSTITUTE	5036	329	131	4707	2217	22	4	1	18	5
VERSICHERUNGSGEMERBE	5539	204	93	5335	1924	31	2	1	29	16
KREDITINSTITUTE UND VERSICHERUNGS- GEMERBE	10575	533	224	10042	4141	53	6	2	47	21
GASTSTAETTEN- UND BEHERBERGUNGSGEMERBE	3189	2338	1438	851	651	393	377	180	16	10
REINIGUNG UND KOERPERPFLEGE	1720	1597	1364	123	92	233	232	207	1	-
WISSENSCHAFT, BILDUNG, KUNST UND PUBLIZISTIK	8113	2114	866	5999	3512	262	52	35	210	92
GESUNDHEITS- UND VETERINAERWESEN	10121	1903	1186	8218	6419	419	237	208	182	94
RECHTS- UND WIRTSCHAFTSBERATUNG	3711	234	57	3477	1900	50	9	3	41	14
SONSTIGE DIENSTLEISTUNGEN	2312	904	122	1408	665	70	51	11	19	6
DIENSTLEISTUNGEN, A.N.G.	29166	9090	5033	20076	13239	1427	958	644	469	216
ORGANISATIONEN OHNE ERWERBSCHARAKTER UND PRIVATE HAUSHALTE	6020	1029	646	4991	3014	86	30	21	56	21
GEBIETSKOERPERSCHAFTEN	9201	2917	616	6284	3154	467	335	42	132	49
SOZIALVERSICHERUNG	2961	175	82	2786	1301	21	4	2	17	7
GEBIETSKDEPERSCHAFTEN UND SOZIAL- VERSICHERUNG	12162	3092	698	9070	4455	488	339	44	149	56
OHNE ANGABE	2	2	1	-	-	-	-	-	-	-
INSGESAMT	104182	36889	9265	67293	35885	3576	2653	876	923	385

SOZIALVERSICHERUNGSPFLICHTIG BESCHAEFTIGTE ARBEITNEHMER, DARUNTER AUSLAENDER IN DEN  
 WIRTSCHAFTSABTEILUNGEN UND -GRUPPEN SOWIE ARBEITER UND ANGESTELLTE AM 30.06.86

WIRTSCHAFTSABTEILUNG ----- WIRTSCHAFTSUNTERABTEILUNG	BESCHAEFTIGTE					DARUNTER AUSLAENDER				
	INSGESAMT	DAVON			ZUSAMMEN	DAVON				
		ARBEITER	DARUNTER WEIBLICH	ANGEST.		ARBEITER	DARUNTER WEIBLICH	ANGEST.		
KREIS BORKEN										
LAND- UND FORSTWIRTSCHAFT, TIERHALTUNG UND FISCHEREI	2031	1864	526	167	101	43	42	8	1	1
ENERGIEWIRTSCHAFT UND WASSERVER- SORGUNG, BERGBAU	609	308	17	301	63	6	2	-	4	-
CHEMISCHE INDUSTRIE U. MINERALOEL- VERARBEITUNG	1180	514	94	666	146	58	33	4	25	2
KUNSTSTOFF-, GUMMI- UND ASBESTVERARBEITUNG	2274	1704	118	570	184	133	107	6	26	6
GEWINNUNG UND VERARBEITUNG VON STEINEN UND ERDEN, FEINKERAMIK, GLAS	625	490	75	135	51	21	21	6	-	-
EISEN- UND NE-METALLERZEUGUNG, GIESSEREI UND STAHLVERFORMUNG	1503	1245	30	258	72	149	139	1	10	1
STAHL-, MASCHINEN- UND FAHRZEUGBAU, ADV	9401	6740	78	2661	841	380	328	-	52	11
ELEKTROTECHNIK, (OHNE ADV), FEINMECHANIK, EBM-W., OPTIK	5136	4043	1777	1093	313	463	429	248	34	4
HOLZ-, PAPIER- UND DRUCKGEMERBE	8257	6728	505	1529	480	238	220	33	18	3
LEDER-, TEXTIL- UND BEKLEIDUNGSGEMERBE	9772	7394	3181	2378	819	796	760	260	36	11
NAHRUNGS- UND GENUSSMITTELGEMERBE	3710	2608	694	1102	762	289	277	155	12	5
VERARBEITENDES GEMERBE (OHNE BAUGEMERBE)	41858	31466	6552	10392	3668	2527	2314	713	213	43
BAUHAUPTGEMERBE	5316	4618	13	698	222	218	208	-	10	1
AUSBAU- UND BAUHILFSGEMERBE	2330	1978	180	352	215	42	38	3	4	1
BAUGEMERBE	7646	6596	193	1050	437	260	246	3	14	2
GROSSHANDEL	3085	1466	196	1619	601	127	97	13	30	8
HANDELSVERMITTLUNG	462	261	22	201	102	15	13	-	2	2
EINZELHANDEL	8245	2242	527	6003	4285	127	60	22	67	34
HANDEL	11792	3969	745	7823	4988	269	170	35	99	44
EISENBAHNEN	.	.	.	.	.	.	.	.	.	.
DEUTSCHE BUNDESPOST	.	.	.	.	.	.	.	.	.	.
VERKEHR (OHNE EISENBAHNEN UND DEUTSCHE BUNDESPOST)	2596	1827	32	769	340	132	116	-	16	8
VERKEHR- UND NACHRICHTENUEBERMITTLUNG	2722	1927	75	795	351	132	116	-	16	8
KREDIT- UND SONSTIGE FINANZIERUNGS- INSTITUTE	1971	63	58	1908	927	7	-	-	7	2
VERSICHERUNGSGEMERBE	131	1	-	130	73	1	-	-	1	-
KREDITINSTITUTE UND VERSICHERUNGS- GEMERBE	2102	64	58	2038	1000	8	-	-	8	2
GASTSTAETTEN- UND BEHERBERGUNGSGEMERBE	2698	1334	899	1364	895	158	127	59	31	15
REINIGUNG UND KOERPERPFLEGE	915	861	737	54	30	15	15	13	-	-
WISSENSCHAFT, BILDUNG, KUNST UND PUBLIZISTIK	2127	715	441	1412	1041	84	44	18	40	21
GESUNDHEITS- UND VETERINAERWESEN	4264	675	532	3589	2991	147	26	19	121	53
RECHTS- UND WIRTSCHAFTSBERATUNG	1459	140	21	1319	862	24	13	1	11	5
SONSTIGE DIENSTLEISTUNGEN	679	529	67	150	56	17	15	1	2	-
DIENSTLEISTUNGEN, A.N.G.	12142	4254	2697	7888	5875	445	240	111	205	94
ORGANISATIONEN OHNE ERWERBSCHARAKTER UND PRIVATE HAUSHALTE	2115	831	526	1284	940	50	32	9	18	9
GEBIETSKOERPERSCHAFTEN	3600	1545	362	2055	999	36	23	2	13	7
SOZIALVERSICHERUNG	330	41	36	289	175	2	1	1	1	1
GEBIETSKOEPERSCHAFTEN UND SOZIAL- VERSICHERUNG	3930	1586	398	2344	1174	38	24	3	14	8
OHNE ANGABE	2	-	-	2	1	-	-	-	-	-
INSGESAMT	86949	52865	11787	34084	18598	3778	3186	882	592	211



SOZIALVERSICHERUNGSPFLICHTIG BESCHAEFTIGTE ARBEITNEHMER, DARUNTER AUSLAENDER IN DEN  
 WIRTSCHAFTSABTEILUNGEN UND -GRUPPEN SOWIE ARBEITER UND ANGESTELLTE AM 30.06.86

WIRTSCHAFTSABTEILUNG ----- WIRTSCHAFTSUNTERABTEILUNG	BESCHAEFTIGTE					DARUNTER AUSLAENDER				
	INSGESAMT	DARUNTER				ZUSAMMEN	DARUNTER			
		ARBEITER	WEIBLICH	ANGEST.	WEIBLICH		ARBEITER	WEIBLICH	ANGEST.	WEIBLICH
KREIS COESFELD										
LAND- UND FORSTWIRTSCHAFT, TIERHALTUNG UND FISCHEREI	1229	1064	273	165	85	11	11	3	-	-
ENERGIEWIRTSCHAFT UND WASSERVER- SORGUNG, BERGBAU	322	182	4	140	16	-	-	-	-	-
CHEMISCHE INDUSTRIE U. MINERALOEL- VERARBEITUNG	174	116	9	58	25	3	3	1	-	-
KUNSTSTOFF-, GUMMI- UND ASBESTVERARBEITUNG	399	267	14	132	51	14	12	1	2	-
GEWINNUNG UND VERARBEITUNG VON STEINEN UND ERDEN, FEINKERAMIK, GLAS	823	628	8	195	45	19	19	-	-	-
EISEN- UND NE-METALLERZEUGUNG, GIESSEREI UND STAHLVERFORMUNG	443	381	4	62	24	43	42	3	1	1
STAHL-, MASCHINEN- UND FAHRZEUGBAU, ADV	4204	3024	34	1180	377	93	88	-	5	2
ELEKTROTECHNIK, (OHNE ADV), FEINMECHANIK, EBM-W., OPTIK	592	411	63	181	70	13	12	1	1	-
HOLZ-, PAPIER- UND DRUCKGEWERBE	1828	1498	104	330	154	14	13	5	1	-
LEDER-, TEXTIL- UND BEKLEIDUNGSGEWERBE	1784	1474	1139	310	178	75	74	37	1	1
NAHRUNGS- UND GENUSSMITTELGEWERBE	2243	1471	324	772	479	20	20	3	-	-
VERARBEITENDES GEWERBE (OHNE BAUGEWERBE)	12490	9270	1699	3220	1403	294	283	51	11	4
BAUHAUPTGEWERBE	2684	2228	15	456	153	57	53	-	4	-
AUSBAU- UND BAUHILFSGEWERBE	1191	1023	21	168	110	20	20	-	-	-
BAUGEWERBE	3875	3251	36	624	263	77	73	-	4	-
GROSSHANDEL	1392	636	60	756	256	15	8	-	7	2
HANDELSVERMITTLUNG	160	41	16	119	61	1	-	-	1	1
EINZELHANDEL	3399	868	265	2531	1891	24	15	6	9	4
HANDEL	4951	1545	341	3406	2208	40	23	6	17	7
EISENBAHNEN	.	.	.	.	.	.	.	.	.	.
DEUTSCHE BUNDESPOST	.	.	.	.	.	.	.	.	.	.
VERKEHR (OHNE EISENBAHNEN UND DEUTSCHE BUNDESPOST)	582	472	12	110	54	9	8	-	1	1
VERKEHR- UND NACHRICHTENUEBERMITTLUNG	663	538	39	125	68	9	8	-	1	1
KREDIT- UND SONSTIGE FINANZIERUNGS- INSTITUTE	1040	27	22	1013	468	1	-	-	1	1
VERSICHERUNGSGEWERBE	67	-	-	67	42	1	-	-	1	1
KREDITINSTITUTE UND VERSICHERUNGS- GEWERBE	1107	27	22	1080	510	2	-	-	2	2
GASTSTAETTEN- UND BEHERBERGUNGSGEWERBE	1095	790	492	305	227	69	62	28	7	3
REINIGUNG UND KOERPERPFLEGE	505	485	381	28	14	13	13	9	-	-
WISSENSCHAFT, BILDUNG, KUNST UND PUBLIZISTIK	1342	419	221	923	665	11	3	1	8	5
GESUNDHEITS- UND VETERINAERWESEN	2632	471	393	2161	1882	59	4	3	55	37
RECHTS- UND WIRTSCHAFTSBERATUNG	946	119	46	827	517	6	2	-	4	1
SONSTIGE DIENSTLEISTUNGEN	233	163	2	70	19	6	6	-	-	-
DIENSTLEISTUNGEN, A.N.G.	6753	2447	1535	4306	3324	164	90	41	74	46
ORGANISATIONEN OHNE ERWERBSCHARAKTER UND PRIVATE HAUSHALTE	1062	553	334	509	333	14	13	6	1	-
GEBIETSKOERPERSCHAFTEN	3421	1480	335	1941	932	69	38	4	31	10
SOZIALVERSICHERUNG	436	38	28	398	218	-	-	-	-	-
GEBIETSKOERPERSCHAFTEN UND SOZIAL- VERSICHERUNG	3857	1518	363	2339	1150	69	38	4	31	10
OHNE ANGABE	-	-	-	-	-	-	-	-	-	-
INSGESAMT	36309	20395	4646	15914	9360	680	539	111	141	70

SOZIALVERSICHERUNGSPFLICHTIG BESCHAEFTIGTE ARBEITNEHMER, DARUNTER AUSLAENDER IN DEN  
 WIRTSCHAFTSABTEILUNGEN UND -GRUPPEN SOWIE ARBEITER UND ANGESTELLTE AM 30.06.86

WIRTSCHAFTSABTEILUNG ----- WIRTSCHAFTSUNTERABTEILUNG	BESCHAEFTIGTE					DARUNTER AUSLAENDER				
	INSGESAMT	DAVON			ZUSAMMEN	DAVON				
		DARUNTER ARBEITER	WEIBLICH	ANGEST.		DARUNTER ARBEITER	WEIBLICH	ANGEST.	DARUNTER WEIBLICH	
KREIS RECKLINGHAUSEN										
LAND- UND FORSTWIRTSCHAFT, TIERHALTUNG UND FISCHEREI	1278	1145	282	133	70	76	74	8	2	-
ENERGIEWIRTSCHAFT UND WASSERVER- SORGUNG, BERGBAU	24867	22948	45	1919	243	3593	3573	2	20	1
CHEMISCHE INDUSTRIE U. MINERALOEL- VERARBEITUNG	17377	10463	665	6914	1782	426	343	4	83	13
KUNSTSTOFF-, GUMMI- UND ASBESTVERARBEITUNG	1238	924	161	314	135	161	155	84	6	-
GEWINNUNG UND VERARBEITUNG VON STEINEN UND ERDEN, FEINKERAMIK, GLAS	2795	2036	37	759	226	181	174	3	7	1
EISEN- UND NE-METALLERZEUGUNG, GIESSEREI UND STAHLVERFORMUNG	3218	2557	70	661	218	242	237	-	5	1
STAHL-, MASCHINEN- UND FAHRZEUGBAU, ADV	9879	7067	89	2812	854	482	460	-	22	4
ELEKTROTECHNIK, (OHNE ADV), FEINMECHANIK, EBM-W., OPTIK	5649	4591	2131	1058	393	305	292	173	13	2
HOLZ-, PAPIER- UND DRUCKGEMERBE	1832	1410	138	422	190	60	58	2	2	-
LEDER-, TEXTIL- UND BEKLEIDUNGSGEMERBE	1458	1074	821	384	258	82	77	56	5	3
NAHRUNGS- UND GENUSSMITTELGEMERBE	5759	3842	1281	1917	1318	516	504	205	12	8
VERARBEITENDES GEMERBE (OHNE BAUGEMERBE)	49205	33964	5393	15241	5374	2455	2300	527	155	32
BAUHAUPTGEMERBE	8676	6870	47	1806	599	533	516	2	17	4
AUSBAU- UND BAUHILFSGEMERBE	4095	3432	82	663	367	149	143	-	6	4
BAUGEMERBE	12771	10302	129	2469	966	682	659	2	23	8
GROSSHANDEL	3760	1564	231	2196	859	134	116	37	18	5
HANDELSVERMITTLUNG	894	445	84	449	222	45	39	12	6	3
EINZELHANDEL	15626	3418	1306	12208	9485	198	113	31	85	53
HANDEL	20280	5427	1621	14853	10566	377	268	80	109	61
EISENBAHNEN	191	185	10	6	1	12	12	-	-	-
DEUTSCHE BUNDESPOST	1248	974	223	274	183	5	5	-	-	-
VERKEHR (OHNE EISENBAHNEN UND DEUTSCHE BUNDESPOST)	3630	2811	155	819	407	91	85	5	6	4
VERKEHR- UND NACHRICHTENUEBERMITTLUNG	5069	3970	388	1099	591	108	102	5	6	4
KREDIT- UND SONSTIGE FINANZIERUNGS- INSTITUTE	3229	146	113	3083	1708	18	1	1	17	13
VERSICHERUNGSGEMERBE	367	15	11	352	174	2	-	-	2	2
KREDITINSTITUTE UND VERSICHERUNGS- GEMERBE	3596	161	124	3435	1882	20	1	1	19	15
GASTSTAETTEN- UND BEHERBERGUNGSGEMERBE	4058	2416	1666	1642	1202	371	319	144	52	30
REINIGUNG UND KOERPERPFLEGE	2618	2409	2000	209	146	146	143	103	3	3
WISSENSCHAFT, BILDUNG, KUNST UND PUBLIZISTIK	5152	1767	1339	3385	2513	158	34	20	124	58
GESUNDHEITS- UND VETERINAERWESEN	10780	1648	1294	9132	7706	387	47	42	340	203
RECHTS- UND WIRTSCHAFTSBERATUNG	3839	428	64	3411	2094	49	19	1	30	12
SONSTIGE DIENSTLEISTUNGEN	2543	1925	321	618	270	99	91	13	8	3
DIENSTLEISTUNGEN, A.N.G.	28990	10593	6684	18397	13931	1210	653	323	557	309
ORGANISATIONEN OHNE ERWERBSCHARAKTER UND PRIVATE HAUSHALTE	3345	1039	630	2306	1628	151	60	20	91	37
GEBIETSKOERPERSCHAFTEN	8537	3754	1383	4783	2533	141	92	23	49	21
SOZIALVERSICHERUNG	1035	75	61	960	586	4	2	2	2	1
GEBIETSKOERPERSCHAFTEN UND SOZIAL- VERSICHERUNG	9572	3829	1444	5743	3119	145	94	25	51	22
OHNE ANGABE	-	-	-	-	-	-	-	-	-	-
INSGESAMT	158973	93378	16740	65595	38370	8817	7784	993	1033	489

WIRTSCHAFTSABTEILUNG ----- WIRTSCHAFTSUNTERABTEILUNG	BESCHAEFTIGTE					DARUNTER AUSLAENDER				
	INSGESAMT	DAVON				ZUSAMMEN	DAVON			
		DARUNTER ARBEITER	WEIBLICH	ANGEST.	WEIBLICH		DARUNTER ARBEITER	WEIBLICH	ANGEST.	WEIBLICH
KREIS STEINFURT										
LAND- UND FORSTWIRTSCHAFT, TIERHALTUNG UND FISCHEREI	1490	1361	346	129	74	34	33	7	1	-
ENERGIEWIRTSCHAFT UND WASSERVER- SORGUNG, BERGBAU	5250	4134	21	1116	176	64	58	-	6	1
CHEMISCHE INDUSTRIE U. MINERALOEL- VERARBEITUNG	701	511	101	190	63	7	7	2	-	-
KUNSTSTOFF-, GUMMI- UND ASBESTVERARBEITUNG	2056	2134	387	722	210	103	91	13	12	3
GEWINNUNG UND VERARBEITUNG VON STEINEN UND ERDEN, FEINKERAMIK, GLAS	1558	1254	33	304	95	43	43	-	-	-
EISEN- UND NE-METALLERZEUGUNG, GIESSEREI UND STAHLVERFORMUNG	1261	1021	7	240	69	63	62	-	1	-
STAHL-, MASCHINEN- UND FAHRZEUGBAU, ADV	12261	8892	332	3369	1028	247	218	11	29	14
ELEKTROTECHNIK, (OHNE ADV), FEINMECHANIK, EBM-W., OPTIK	2000	1367	282	633	237	114	109	30	5	3
HOLZ-, PAPIER- UND DRUCKGEWERBE	4031	2948	408	1093	447	221	215	46	6	2
LEDER-, TEXTIL- UND BEKLEIDUNGSGEWERBE	14014	10436	4391	3578	1221	1283	1246	359	37	7
NAHRUNGS- UND GENUSSMITTELGEWERBE	4152	2715	789	1437	907	125	116	52	9	2
VERARBEITENDES GEWERBE (OHNE BAUGEWERBE)	42834	31278	6730	11556	4277	2206	2107	513	99	31
BAUHAUPTGEWERBE	4987	4344	72	643	211	213	209	-	4	1
AUSBAU- UND BAUHILFSGEWERBE	1867	1574	46	293	178	15	13	-	2	1
BAUGEWERBE	6854	5918	118	936	389	228	222	-	6	2
GROSSHANDEL	3965	1568	257	2397	905	64	42	8	22	9
HANDELSVERMITTLUNG	492	200	13	292	120	9	7	-	2	1
EINZELHANDEL	6900	1218	354	5682	4284	41	19	3	22	17
HANDEL	11357	2986	624	8371	5309	114	68	11	46	27
EISENBAHNEN	285	257	8	28	5	3	3	-	-	-
DEUTSCHE BUNDESPOST	571	410	116	161	79	-	-	-	-	-
VERKEHR (OHNE EISENBAHNEN UND DEUTSCHE BUNDESPOST)	2360	1660	70	700	282	68	56	1	12	4
VERKEHR- UND NACHRICHTENUEBERMITTLUNG	3216	2327	194	889	366	71	59	1	12	4
KREDIT- UND SONSTIGE FINANZIERUNGS- INSTITUTE	2218	101	96	2117	983	3	-	-	3	2
VERSICHERUNGSGEWERBE	127	-	-	127	65	1	-	-	1	1
KREDITINSTITUTE UND VERSICHERUNGS- GEWERBE	2345	101	96	2244	1048	4	-	-	4	3
GASTSTAETTEN- UND BEHERBERGUNGSGEWERBE	2526	1404	971	1122	820	155	131	57	24	11
REINIGUNG UND KOERPERPFLEGE	1262	1173	1020	89	67	35	34	30	1	1
WISSENSCHAFT, BILDUNG, KUNST UND PUBLIZISTIK	2981	924	614	2057	1594	37	13	5	24	14
GESUNDHEITS- UND VETERINAERWESEN	6005	789	618	5216	4357	130	24	20	106	53
RECHTS- UND WIRTSCHAFTSBERATUNG	1917	158	30	1759	1080	17	2	-	15	5
SONSTIGE DIENSTLEISTUNGEN	706	572	63	134	63	5	5	-	-	-
DIENSTLEISTUNGEN, A.N.G.	15397	5020	3316	10377	7981	379	209	112	170	84
ORGANISATIONEN OHNE ERWERBSCHARAKTER UND PRIVATE HAUSHALTE	1940	758	463	1182	816	51	35	16	16	5
GEBIETSKOERPERSCHAFTEN	6123	2905	441	3218	1643	44	21	7	23	12
SOZIALVERSICHERUNG	677	61	47	616	371	4	-	-	4	2
GEBIETSKOERPERSCHAFTEN UND SOZIAL- VERSICHERUNG	6800	2966	488	3834	2014	48	21	7	27	14
OHNE ANGABE	11	11	-	-	-	1	1	-	-	-
INSGESAMT	97494	56860	12396	40634	22450	3200	2813	667	387	171

SOZIALVERSICHERUNGSPFLICHTIG BESCHAEFTIGTE ARBEITNEHMER, DARUNTER AUSLAENDER IN DEN  
 WIRTSCHAFTSABTEILUNGEN UND -GRUPPEN SONIE ARBEITER UND ANGESTELLTE AM 30.06.86

WIRTSCHAFTSABTEILUNG ----- WIRTSCHAFTSUNTERABTEILUNG	BESCHAEFTIGTE					DARUNTER AUSLAENDER				
	INSGESAMT	DAVON				ZUSAMMEN	DAVON			
		DARUNTER ARBEITER	WEIBLICH	ANGEST.	DARUNTER WEIBLICH		DARUNTER ARBEITER	WEIBLICH	ANGEST.	DARUNTER WEIBLICH
KREIS WARENDORF										
LAND- UND FORSTWIRTSCHAFT, TIERHALTUNG UND FISCHEREI	1521	1357	312	164	62	59	58	17	1	1
ENERGIEWIRTSCHAFT UND WASSERVER- SORGUNG, BERGBAU	4489	3885	30	604	59	911	902	11	9	-
CHEMISCHE INDUSTRIE U. MINERALOEL- VERARBEITUNG	565	335	68	230	78	24	21	6	3	-
KUNSTSTOFF-, GUMMI- UND ASBESTVERARBEITUNG	1389	1048	139	341	107	73	67	9	6	-
GEWINNUNG UND VERARBEITUNG VON STEINEN UND ERDEN, FEINKERAMIK, GLAS	2185	1643	55	542	145	188	185	4	3	2
EISEN- UND NE-METALLERZEUGUNG, GIESSEREI UND STAHLVERFORMUNG	741	634	28	107	51	135	133	6	2	-
STAHL-, MASCHINEN- UND FAHRZEUGBAU, ADV	11512	7183	178	4329	1260	461	413	21	48	7
ELEKTROTECHNIK, (OHNE ADV), FEINMECHANIK, EBM-W., OPTIK	7140	5132	1178	2008	703	608	591	174	17	9
HOLZ-, PAPIER- UND DRUCKGWERBE	4343	3561	476	782	311	208	206	44	2	2
LEDER-, TEXTIL- UND BEKLEIDUNGSGEWERBE	2210	1702	1074	508	199	194	188	105	6	3
NAHRUNGS- UND GENUSSMITTELGWERBE	2603	1773	459	830	549	210	201	87	9	4
VERARBEITENDES GEWERBE (OHNE BAUGEWERBE)	32688	23011	3655	9677	3403	2101	2005	456	96	27
BAUHAUPTGWERBE	3192	2791	14	401	133	151	151	-	-	-
AUSBAU- UND BAUHILFSGEWERBE	1307	1107	49	200	129	15	14	-	1	-
BAUGEWERBE	4499	3898	63	601	262	166	165	-	1	-
GROSSHANDEL	1855	752	103	1103	390	50	44	6	6	5
HANDELSVERMITTLUNG	240	96	10	144	83	3	3	-	-	-
EINZELHANDEL	4645	940	247	3705	2853	59	26	6	33	22
HANDEL	6740	1788	360	4952	3326	112	73	12	39	27
EISENBAHNEN	.	.	.	.	.	.	.	.	.	.
DEUTSCHE BUNDESPOST	.	.	.	.	.	.	.	.	.	.
VERKEHR (OHNE EISENBAHNEN UND DEUTSCHE BUNDESPOST)	1290	1002	29	288	155	45	42	-	3	1
VERKEHR- UND NACHRICHTENUEBERMITTLUNG	1435	1106	69	329	173	48	45	-	3	1
KREDIT- UND SONSTIGE FINANZIERUNGS- INSTITUTE	1705	73	61	1632	796	7	1	1	6	3
VERSICHERUNGSGEWERBE	125	-	-	125	70	-	-	-	-	-
KREDITINSTITUTE UND VERSICHERUNGS- GEWERBE	1830	73	61	1757	866	7	1	1	6	3
GASTSTAETTEN- UND BEHERBERGUNGSGEWERBE	1155	713	506	442	358	114	96	50	18	9
REINIGUNG UND KOERPERPFLEGE	972	906	793	66	49	39	39	34	-	-
WISSENSCHAFT, BILDUNG, KUNST UND PUBLIZISTIK	2003	658	427	1345	929	48	13	5	35	16
GESUNDHEITS- UND VETERINAERWESEN	3756	659	527	3897	2709	116	25	24	91	56
RECHTS- UND WIRTSCHAFTSBERATUNG	1034	39	15	995	665	3	-	-	3	2
SONSTIGE DIENSTLEISTUNGEN	271	180	4	91	46	4	4	-	-	-
DIENSTLEISTUNGEN, A.N.G.	9191	3155	2272	6036	4756	324	177	113	147	83
ORGANISATIONEN OHNE ERWERBSCHARAKTER UND PRIVATE HAUSHALTE	1740	651	420	1089	790	61	42	23	19	11
GEBIETSKOERPERSCHAFTEN	2495	912	172	1583	865	40	29	5	11	3
SOZIALVERSICHERUNG	468	51	41	417	271	1	-	-	1	-
GEBIETSKOEPERSCHAFTEN UND SOZIAL- VERSICHERUNG	2963	963	213	2000	1136	41	29	5	12	3
OHNE ANGABE	1	1	-	-	-	-	-	-	-	-
INSGESAMT	67097	39888	7455	27209	14833	3830	3497	638	333	156

SOZIALVERSICHERUNGSPFLICHTIG BESCHAEFTIGTE ARBEITNEHMER, DARUNTER AUSLAENDER IN DEN  
 WIRTSCHAFTSABTEILUNGEN UND -GRUPPEN SOWIE ARBEITER UND ANGESTELLTE AM 30.06.86

WIRTSCHAFTSABTEILUNG ----- WIRTSCHAFTSUNTERABTEILUNG	BESCHAEFTIGTE					DARUNTER AUSLAENDER				
	INSGESAMT	DAVON			ZUSAMMEN	DAVON				
		DARUNTER ARBEITER	WEIBLICH	ANGEST.		DARUNTER ARBEITER	WEIBLICH	ANGEST.	DARUNTER WEIBLICH	
		REG.-BEZ.	DETMDLD							
LAND- UND FORSTWIRTSCHAFT, TIERHALTUNG UND FISCHEREI	6236	5559	1339	677	381	232	225	37	7	2
ENERGIEWIRTSCHAFT UND WASSERVER- SORGUNG, BERGBAU	6136	3723	282	2413	556	32	21	1	11	3
CHEMISCHE INDUSTRIE U. MINERALOEL- VERARBEITUNG	5960	3103	871	2857	1127	395	348	83	47	11
KUNSTSTOFF-, GUMMI- UND ASBESTVERARBEITUNG	14903	11376	3204	3527	1289	2040	2004	552	36	10
GEWINNUNG UND VERARBEITUNG VON STEINEN UND ERDEN, FEINKERAMIK, GLAS	5847	4509	507	1338	473	505	499	55	6	-
EISEN- UND NE-METALLERZEUGUNG, GIESSEREI UND STAHLVERFORMUNG	18880	15043	723	3837	1262	3358	3323	158	35	7
STAHL-, MASCHINEN- UND FAHRZEUGBAU, ADV	71921	49362	4646	22559	6515	5254	4889	687	365	87
ELEKTROTECHNIK, (OHNE ADV), FEINMECHANIK, EDM-W., OPTIK	37897	27362	8712	10535	3526	3021	2905	1095	116	24
HOLZ-, PAPIER- UND DRUCKGEMERBE	63744	48454	7614	15290	5540	4840	4704	1019	136	53
LEDER-, TEXTIL- UND BEKLEIDUNGSGEMERBE	29874	23025	16582	6849	3368	2299	2217	1185	82	31
NAHRUNGS- UND GENUSSMITTELGEMERBE	27699	17619	6145	10080	5333	2307	2248	1158	59	27
VERARBEITENDES GEMERBE (OHNE BAUGEMERBE)	276725	199853	49004	76872	28433	24019	23137	5992	882	250
BAUHAUPTGEMERBE	24883	21562	110	3321	1271	1627	1597	6	30	8
AUSBAU- UND BAUHILFSGEMERBE	11216	9413	458	1803	1194	181	176	15	5	2
BAUGEMERBE	36099	30975	568	5124	2465	1808	1773	21	35	10
GROSSHANDEL	29408	11617	2267	17791	6919	944	809	181	135	37
HANDELSVERMITTLUNG	4458	1579	306	2879	1365	183	139	21	44	17
EINZELHANDEL	45377	10863	4038	34514	26308	742	396	135	346	215
HANDEL	79243	24059	6611	55184	34592	1869	1344	337	525	269
EISENBAHNEN	3406	3055	73	351	152	59	55	3	4	2
DEUTSCHE BUNDESPOST	4085	3014	1113	1071	861	66	63	9	3	2
VERKEHR (OHNE EISENBAHNEN UND DEUTSCHE BUNDESPOST)	12973	9027	788	3946	1863	561	527	51	34	13
VERKEHR- UND NACHRICHTENUEBERMITTLUNG	20464	15096	1974	5368	2876	686	645	63	41	17
KREDIT- UND SONSTIGE FINANZIERUNGS- INSTITUTE	13859	777	604	13082	6637	75	11	8	64	42
VERSICHERUNGSGEMERBE	3282	71	58	3211	1278	19	1	1	18	9
KREDITINSTITUTE UND VERSICHERUNGS- GEMERBE	17141	848	662	16293	7915	94	12	9	82	51
GASTSTAETTEN- UND BEHERBERGUNGSGEMERBE	16474	10397	7027	6077	4602	1460	1290	627	170	95
REINIGUNG UND KOERPERPFLEGE	8070	7447	6339	623	449	386	381	315	5	2
WISSENSCHAFT, BILDUNG, KUNST UND PUBLIZISTIK	24472	7692	4964	16780	10680	850	281	150	569	244
GESUNDHEITS- UND VETERINAERWESEN	42810	8773	6316	34037	26214	1598	616	518	982	585
RECHTS- UND WIRTSCHAFTSBERATUNG	13387	2008	612	11379	6845	197	103	18	94	38
SONSTIGE DIENSTLEISTUNGEN	6301	4182	965	2119	866	250	213	50	37	10
DIENSTLEISTUNGEN, A.-N.G.	111514	40499	26223	71015	49656	4741	2884	1678	1857	974
ORGANISATIONEN OHNE ERWERBSCHARAKTER UND PRIVATE HAUSHALTE	9879	3013	2097	6866	4865	268	124	60	144	69
GEBIETSKOERPERSCHAFTEN	28900	13120	3243	15780	8083	1540	969	215	571	182
SOZIALVERSICHERUNG	3311	312	240	2999	1815	5	1	-	4	1
GEBIETSKOERPERSCHAFTEN UND SOZIAL- VERSICHERUNG	32211	13432	3483	18779	9898	1545	970	215	575	183
OHNE ANGABE	4	3	-	1	1	-	-	-	-	-
INSGESAMT	595652	337060	92243	258592	141638	35294	31135	8413	4159	1828

SOZIALVERSICHERUNGSPFLICHTIG BESCHAFTIGTE ARBEITNEHMER, DARUNTER AUSLAENDER IN DEN  
 WIRTSCHAFTSABTEILUNGEN UND -GRUPPEN SOWIE ARBEITER UND ANGESTELLTE AM 30.06.86

WIRTSCHAFTSABTEILUNG ----- WIRTSCHAFTSUNTERABTEILUNG	BESCHAFTIGTE					DARUNTER AUSLAENDER				
	INSGESAMT	DAVDN			ZUSAMMEN	DAVDN				
		DARUNTER ARBEITER	WEIBLICH	ANGEST.		DARUNTER ARBEITER	WEIBLICH	ANGEST.	DARUNTER WEIBLICH	
BIELEFELD, STADT										
LAND- UND FORSTWIRTSCHAFT, TIERHALTUNG UND FISCHEREI	582	527	126	55	34	40	40	9	-	-
ENERGIEWIRTSCHAFT UND WASSERVER- SORGUNG, BERGBAU	1873	1219	102	654	136	15	10	-	5	1
CHEMISCHE INDUSTRIE U. MINERALOEL- VERARBEITUNG	2154	879	279	1275	535	184	161	20	23	4
KUNSTSTOFF-, GUMMI- UND ASBESTVERARBEITUNG	1223	849	393	374	145	121	116	40	5	1
GEWINNUNG UND VERARBEITUNG VON STEINEN UND ERDEN, FEINKERAMIK, GLAS	165	127	7	38	14	18	17	-	1	-
EISEN- UND NE-METALLERZEUGUNG, GIESSEREI UND STAHLVERFORMUNG	5676	4498	229	1178	301	1486	1473	40	13	1
STAHL-, MASCHINEN- UND FAHRZEUGBAU, ADV	15747	10496	809	5251	1371	1489	1422	232	67	15
ELEKTROTECHNIK, (OHNE ADV), FEINMECHANIK, EBM-W., OPTIK	6231	4501	1101	1730	502	848	837	385	11	3
HOLZ-, PAPIER- UND DRUCKGEMERBE	6958	5133	1387	1825	625	490	472	170	18	12
LEDER-, TEXTIL- UND BEKLEIDUNGSGEMERBE	7837	5533	3328	2304	1124	902	874	406	28	13
NAHRUNGS- UND GENUSSMITTELGEMERBE	4488	2243	896	2245	964	427	405	228	22	10
VERARBEITENDES GEMERBE (OHNE HAUSEMERBE)	50479	34259	8429	16228	5581	5965	5777	1521	188	59
BAUHAUPTGEMERBE	3193	2664	12	529	171	442	438	2	4	-
AUSBAU- UND BAUHILFSGEMERBE	1914	1616	48	298	179	50	50	-	-	-
BAUGEMERBE	5107	4280	60	827	350	492	488	2	4	-
GROSSHANDEL	9302	3126	669	6176	2347	270	213	29	57	15
HANDELSVERMITTLUNG	1504	440	49	1064	410	51	29	3	22	10
EINZELHANDEL	10718	2517	1020	8201	5949	246	133	42	113	70
HANDEL	21524	6083	1738	15441	8706	567	375	74	192	95
EISENBAHNEN	265	250	10	15	9	26	26	1	-	-
DEUTSCHE BUNDESPOST	2604	1876	440	728	544	43	42	6	1	-
VERKEHR (OHNE EISENBAHNEN UND DEUTSCHE BUNDESPOST)	2638	1599	77	1039	446	139	129	-	10	4
VERKEHR- UND NACHRICHTENUEBERMITTLUNG	5507	3725	527	1782	999	208	197	7	11	4
KREDIT- UND SONSTIGE FINANZIERUNGS- INSTITUTE	3339	155	109	3184	1655	24	3	1	21	16
VERSICHERUNGSGEMERBE	1849	29	20	1820	613	11	1	1	10	2
KREDITINSTITUTE UND VERSICHERUNGS- GEMERBE	5188	184	129	5004	2268	35	4	2	31	18
GASTSTAETTEN- UND BEHERBERGUNGSGEMERBE	2464	1675	1081	789	615	341	310	153	31	21
REINIGUNG UND KOERPERPFLEGE	1771	1586	1316	185	133	152	150	118	2	1
WISSENSCHAFT, BILDUNG, KUNST UND PUBLIZISTIK	7400	2206	1417	5194	3014	330	99	78	231	102
GESUNDHEITS- UND VETERINAERWESEN	12192	2452	1601	9740	7025	637	366	310	271	177
RECHTS- UND WIRTSCHAFTSBERATUNG	3470	355	109	3115	1789	51	16	3	35	14
SONSTIGE DIENSTLEISTUNGEN	1722	1006	130	716	248	91	79	10	12	1
DIENTSLEISTUNGEN, A.N.G.	29019	9280	5654	19739	12824	1602	1020	672	582	316
ORGANISATIONEN OHNE ERWERBSCHARAKTER UND PRIVATE HAUSHALTE	2768	778	516	1990	1327	108	74	34	34	20
GEBIETSKOERPERSCHAFTEN	4838	1841	477	2997	1510	536	363	65	173	53
SOZIALVERSICHERUNG	889	59	45	830	497	2	1	-	1	-
GEBIETSKOERPERSCHAFTEN UND SOZIAL- VERSICHERUNG	5727	1900	522	3827	2007	538	364	65	174	53
OHNE ANGABE	1	-	-	1	1	-	-	-	-	-
INSGESAMT	127775	62235	17803	65540	34233	9570	8349	2386	1221	566

SOZIALVERSICHERUNGSPFLICHTIG BESCHAEFTE ARBEITNEHMER, DARUNTER AUSLAENDER IN DEN  
 WIRTSCHAFTSABTEILUNGEN UND -GRUPPEN SOWIE ARBEITER UND ANGESTELLTE AM 30.06.86

WIRTSCHAFTSABTEILUNG ----- WIRTSCHAFTSUNTERABTEILUNG	BESCHAEFTE					DARUNTER AUSLAENDER				
	INSGESAMT	DAVON				ZUSAMMEN	DAVON			
		DARUNTER ARBEITER	WEIBLICH	ANGEST.	WEIBLICH		DARUNTER ARBEITER	WEIBLICH	ANGEST.	WEIBLICH
KREIS GUETERSLOH										
LAND- UND FORSTWIRTSCHAFT, TIERHALTUNG UND FISCHEREI	1100	994	269	106	59	44	44	4	-	-
ENERGIENWIRTSCHAFT UND WASSERVER- SORGUNG, BERGBAU	522	291	28	231	52	4	3	-	1	1
CHEMISCHE INDUSTRIE U. MINERALDEL- VERARBEITUNG	535	344	156	191	77	38	36	8	2	1
KUNSTSTOFF-, GUMMI- UND ASBESTVERARBEITUNG	2548	1895	349	653	266	433	429	85	4	1
GEWINNUNG UND VERARBEITUNG VON STEINEN UND ERDEN, FEINKERAMIK, GLAS	580	438	28	142	61	75	75	7	-	-
EISEN- UND NE-METALLERZEUGUNG, GIESSEREI UND STAHLVERFORMUNG	3747	3006	158	741	269	617	613	39	4	1
STAHL-, MASCHINEN- UND FAHRZEUGBAU, ADV	15279	11647	881	3632	1063	1972	1916	261	56	15
ELEKTROTECHNIK, (OHNE ADV), FEINMECHANIK, EBM-W., OPTIK	6319	4645	1645	1674	631	493	461	147	32	8
HOLZ-, PAPIER- UND DRUCKGEWERBE	14271	10752	1264	3519	1147	1303	1276	213	27	6
LEDER-, TEXTIL- UND BEKLEIDUNGSGEWERBE	5677	4177	2890	1500	679	519	502	259	17	4
NAHRUNGS- UND GENUSSMITTELGEWERBE	8166	5811	2152	2355	1140	1120	1105	479	15	7
VERARBEITENDES GEWERBE (OHNE BAUGEWERBE)	57122	42715	9523	14407	5333	6570	6413	1498	157	43
BAUHAUPTGEWERBE	4220	3618	28	602	218	239	230	2	9	3
AUSBAU- UND BAUHILFSGEWERBE	1958	1608	57	350	218	22	21	-	1	-
BAUGEWERBE	6178	5226	85	952	436	261	251	2	10	3
GROSSHANDEL	3910	1568	175	2342	885	164	153	35	11	2
HANDELSVERMITTLUNG	729	241	30	488	255	44	40	3	4	2
EINZELHANDEL	5868	1499	545	4369	3408	86	57	19	29	27
HANDEL	10507	3308	750	7199	4548	294	250	57	44	31
EISENBAHNEN	114	74	6	40	4	3	3	2	-	-
DEUTSCHE BUNDESPOST	203	180	100	23	22	6	6	-	-	-
VERKEHR (OHNE EISENBAHNEN UND DEUTSCHE BUNDESPOST)	3159	1989	369	1170	614	146	133	38	13	4
VERKEHR- UND NACHRICHTENUEBERMITTLUNG	3476	2243	475	1233	640	155	142	40	13	4
KREDIT- UND SONSTIGE FINANZIERUNGS- INSTITUTE	2004	92	78	1912	953	7	-	-	7	3
VERSICHERUNGSGEWERBE	125	-	-	125	87	1	-	-	1	-
KREDITINSTITUTE UND VERSICHERUNGS- GEWERBE	2129	92	78	2037	1040	8	-	-	8	3
GASTSTAETTEN- UND BEHERBERGUNGSGEWERBE	1485	1036	671	449	340	149	134	68	15	7
REINIGUNG UND KÖRPERPFLEGE	1373	1310	1127	63	49	82	81	72	1	-
WISSENSCHAFT, BILDUNG, KUNST UND PUBLIZISTIK	3346	728	482	2618	1622	91	22	11	69	31
GESUNDHEITS- UND VETERINAERWESEN	4143	575	456	3568	2912	169	34	29	135	95
RECHTS- UND WIRTSCHAFTSBERATUNG	2049	444	229	1605	1004	38	23	10	15	6
SONSTIGE DIENSTLEISTUNGEN	481	297	64	184	88	13	12	2	1	-
DIENSTLEISTUNGEN, A.N.G.	12877	4390	3029	8487	6015	542	306	192	236	139
ORGANISATIONEN OHNE ERWERBSCHARAKTER UND PRIVATE HAUSHALTE	1359	364	275	995	797	29	13	12	16	10
GEBIETSKÖRPERSCHAFTEN	2954	1231	278	1723	979	134	77	16	57	19
SOZIALVERSICHERUNG	317	29	26	288	190	-	-	-	-	-
GEBIETSKÖRPERSCHAFTEN UND SOZIAL- VERSICHERUNG	3271	1260	304	2011	1169	134	77	16	57	19
OHNE ANGABE	-	-	-	-	-	-	-	-	-	-
INSGESAMT	98541	60883	14816	37658	20089	8041	7499	1821	542	253

SOZIALVERSICHERUNGSPFLICHTIG BESCHAEFTIGTE ARBEITNEHMER, DARUNTER AUSLAENDER IN DEN  
 WIRTSCHAFTSABTEILUNGEN UND -GRUPPEN SOWIE ARBEITER UND ANGESTELLTE AM 30.06.86

WIRTSCHAFTSABTEILUNG ----- WIRTSCHAFTSUNTERABTEILUNG	RESCHAEFTIGTE					DARUNTER AUSLAENDER				
	INSGESAMT	DAVON				ZUSAMMEN	DAVON			
		DARUNTER ARBEITER	WEIBLICH	ANGEST.	DARUNTER WEIBLICH		DARUNTER ARBEITER	WEIBLICH	ANGEST.	DARUNTER WEIBLICH
KREIS HERFORD										
LAND- UND FORSTWIRTSCHAFT, TIERHALTUNG UND FISCHEREI	607	550	217	57	39	19	19	3	-	-
ENERGIEWIRTSCHAFT UND WASSERVER- SDRGUNG, BERGBAU	665	304	47	361	104	5	3	-	2	1
CHEMISCHE INDUSTRIE U. MINERALOEL- VERARBEITUNG	911	520	129	391	122	89	84	38	5	1
KUNSTSTOFF-, GUMMI- UND ASBESTVERARBEITUNG	2385	1742	524	643	226	317	311	112	6	2
GEWINNUNG UND VERARBEITUNG VON STEINEN UND ERDEN, FEINKERAMIK, GLAS	1551	1223	316	328	109	238	234	42	4	-
EISEN- UND NE-METALLERZEUGUNG, GIESSEREI UND STAHLVERFORMUNG	1668	1242	148	426	160	214	211	44	3	-
STAHL-, MASCHINEN- UND FAHRZEUGBAU, ADV	5361	3768	249	1593	529	221	205	25	16	7
ELEKTRDTECHNIK, (OHNE ADV), FEINMECHANIK, EBM-W., OPTIK	5199	3836	1123	1363	458	454	443	130	11	1
HOLZ-, PAPIER- UND DRUCKGEWERBE	11444	8526	1526	2918	1220	825	793	207	32	14
LEDER-, TEXTIL- UND BEKLEIDUNGSGEWERBE	7343	6005	4805	1338	617	327	314	214	13	4
NAHRUNGS- UND GENUSSMITTELGEWERBE	4416	2863	1237	1553	710	299	298	223	1	-
VERARBEITENDES GEWERBE (OHNE BAUGEWERBE)	40278	29725	10057	10553	4151	2984	2893	1035	91	29
BAUHAUPTGEWERBE	3191	2784	13	407	167	251	243	1	8	1
AUSBAU- UND BAUHILFSGEWERBE	1540	1297	76	243	157	24	23	9	1	-
BAUGEWERBE	4731	4081	89	650	324	275	266	10	9	1
GROSSHANDEL	3583	1656	452	1927	723	178	160	33	18	5
HANDELSVERMITTLUNG	1085	457	154	628	322	40	34	10	6	2
EINZELHANDEL	6060	1476	608	4584	3592	95	46	14	49	27
HANDEL	10728	3589	1214	7139	4637	313	240	57	73	34
EISENBAHNEN	339	335	17	4	4	6	6	-	-	-
DEUTSCHE BUNDESPOST	366	326	195	40	39	12	12	1	-	-
VERKEHR (OHNE EISENBAHNEN UND DEUTSCHE BUNDESPOST)	1772	1294	123	478	230	91	91	6	-	-
VERKEHR- UND NACHRICHTENUEBERMITTLUNG	2477	1955	335	522	273	109	109	7	-	-
KREDIT- UND SONSTIGE FINANZIERUNGS- INSTITUTE	1765	116	92	1649	924	12	3	2	9	6
VERSICHERUNGSGEWERBE	118	3	3	115	49	-	-	-	-	-
KREDITINSTITUTE UND VERSICHERUNGS- GEWERBE	1883	119	95	1764	973	12	3	2	9	6
GASTSTAETTEN- UND BEHERBERGUNGSGEWERBE	1425	959	691	466	355	146	136	67	10	3
REINIGUNG UND KUEPPERPFLEGE	929	869	728	60	46	23	23	20	-	-
WISSENSCHAFT, BILDUNG, KUNST UND PUBLIZISTIK	1766	391	304	1375	986	56	9	3	47	24
GESUNDHEITS- UND VETERINAERWESEN	3292	763	634	2529	2012	71	18	18	53	28
RECHTS- UND WIRTSCHAFTSBERATUNG	1613	270	54	1343	842	30	25	-	5	2
SONSTIGE DIENSTLEISTUNGEN	692	466	123	226	93	57	53	17	4	3
DIENSTLEISTUNGEN, A.N.G.	9717	3718	2534	5999	4334	383	264	125	119	60
ORGANISATIONEN OHNE ERWERBSCHARAKTER UND PRIVATE HAUSHALTE	1267	308	211	959	781	24	8	2	16	13
GEBIETSKOERPERSCHAFTEN	3807	1983	741	1824	997	143	84	26	59	25
SOZIALVERSICHERUNG	595	65	48	530	294	1	-	-	1	-
GEBIETSKOERPERSCHAFTEN UND SOZIAL- VERSICHERUNG	4402	2048	789	2354	1291	144	84	26	60	25
OHNE ANGABE	3	3	-	-	-	-	-	-	-	-
INSGESAMT	76758	46400	15588	30358	16907	4268	3889	1267	379	169



SOZIALVERSICHERUNGSPFLICHTIG BESCHAEFTE ARBEITNEHMER, DARUNTER AUSLAENDER IN DEN  
 WIRTSCHAFTSABTEILUNGEN UND -GRUPPEN SOWIE ARBEITER UND ANGESTELLTE AM 30.06.86

WIRTSCHAFTSABTEILUNG ----- WIRTSCHAFTSUNTERABTEILUNG	BESCHAEFTE					DARUNTER AUSLAENDER				
	INSGESAMT	DAVON				ZUSAMMEN	DAVON			
		DARUNTER ARBEITER	WEIBLICH	ANGEST.	WEIBLICH		DARUNTER ARBEITER	WEIBLICH	ANGEST.	WEIBLICH
KREIS HOEXTER										
LAND- UND FORSTWIRTSCHAFT, TIERHALTUNG UND FISCHEREI	922	824	114	98	45	41	39	6	2	1
ENERGIEWIRTSCHAFT UND WASSERVER- SORGUNG, BERGBAU	561	309	19	252	52	-	-	-	-	-
CHEMISCHE INDUSTRIE U. MINERALOEL- VERARBEITUNG	453	244	139	209	94	6	4	4	2	1
KUNSTSTOFF-, GUMMI- UND ASBESTVERARBEITUNG	1765	1322	227	443	137	147	138	35	9	3
GEWINNUNG UND VERARBEITUNG VON STEINEN UND ERDEN, FEINKERAMIK, GLAS	863	640	66	223	60	22	21	1	1	-
EISEN- UND NE-METALLERZEUGUNG, GIESSEREI UND STAHLVERFORMUNG	214	190	12	24	7	4	4	-	-	-
STAHL-, MASCHINEN- UND FAHRZEUGBAU, ADV	2714	1994	119	720	266	70	62	10	8	3
ELEKTROTECHNIK, (OHNE ADV), FEINMECHANIK, EBM-W., OPTIK	1414	1102	171	312	111	145	143	42	2	1
HOLZ-, PAPIER- UND DRUCKGEMERBE	3807	3154	254	653	234	234	231	31	3	2
LEDER-, TEXTIL- UND BEKLEIDUNGSGEMERBE	674	527	418	147	87	43	40	34	3	-
NAHRUNGS- UND GENUSSMITTELGEMERBE	1520	1047	173	473	358	20	19	10	1	1
VERARBEITENDES GEMERBE (OHNE BAUGEMERBE)	13424	10220	1579	3204	1354	691	662	167	29	11
BAUHAUPTGEMERBE	2309	2073	8	236	97	75	74	-	1	-
AUSBAU- UND BAUHILFSGEMERBE	641	544	9	97	80	3	3	-	-	-
BAUGEMERBE	2950	2617	17	333	177	78	77	-	1	-
GROSSHANDEL	1691	789	69	902	308	20	18	2	2	1
HANDELSVERMITTLUNG	24	-	-	24	11	-	-	-	-	-
EINZELHANDEL	3065	632	147	2433	1874	34	17	3	17	10
HANDEL	4780	1421	216	3359	2193	54	35	5	19	11
EISENBAHNEN	.	.	.	.	.	.	.	.	.	.
DEUTSCHE BUNDESPOST	.	.	.	.	.	.	.	.	.	.
VERKEHR (OHNE EISENBAHNEN UND DEUTSCHE BUNDESPOST)	655	504	11	151	84	21	20	-	1	-
VERKEHR- UND NACHRICHTENUEBERMITTLUNG	843	633	50	210	139	21	20	-	1	-
KREDIT- UND SONSTIGE FINANZIERUNGS- INSTITUTE	905	55	46	850	378	4	2	2	2	1
VERSICHERUNGSGEMERBE	52	1	1	51	32	1	-	-	1	1
KREDITINSTITUTE UND VERSICHERUNGS- GEMERBE	957	56	47	901	410	5	2	2	3	2
GASTSTAETTEN- UND BEHERBERGUNGSGEMERBE	1088	743	536	345	259	60	55	28	5	5
REINIGUNG UND KOERPERPFLEGE	576	536	452	40	28	8	8	5	-	-
WISSENSCHAFT, BILDUNG, KUNST UND PUBLIZISTIK	1473	567	473	906	647	22	8	7	14	5
GESUNDHEITS- UND VETERINAERWESEN	4241	1104	732	3137	2382	141	27	21	114	65
RECHTS- UND WIRTSCHAFTSBERATUNG	583	57	11	526	343	4	-	-	4	2
SONSTIGE DIENSTLEISTUNGEN	236	195	22	41	31	4	3	1	1	1
DIENSTLEISTUNGEN, A.N.G.	8197	3202	2226	4995	3690	239	101	62	138	78
ORGANISATIONEN OHNE ERWERBSCHARAKTER UND PRIVATE HAUSHALTE	344	167	128	177	128	5	1	1	4	2
GEBIETSKOERPERSCHAFTEN	2198	1107	198	1091	488	26	19	14	7	2
SOZIALVERSICHERUNG	138	14	13	124	68	-	-	-	-	-
GEBIETSKOERPERSCHAFTEN UND SOZIAL- VERSICHERUNG	2336	1121	211	1215	556	26	19	14	7	2
OHNE ANGABE	-	-	-	-	-	-	-	-	-	-
INSGESAMT	35314	20570	4607	14744	8744	1160	956	257	204	107

SOZIALVERSICHERUNGSPFLICHTIG BESCHAFTIGTE ARBEITNEHMER, DARUNTER AUSLAENDER IN DEN  
 WIRTSCHAFTSABTEILUNGEN UND -GRUPPEN SOWIE ARBEITER UND ANGESTELLTE AM 30.06.86

WIRTSCHAFTSABTEILUNG ----- WIRTSCHAFTSUNTERABTEILUNG	BESCHAFTIGTE					DARUNTER AUSLAENDER				
	INSGESAMT	DAVON			ZUSAMMEN	DAVON				
		DARUNTER ARBEITER	WEIBLICH	ANGEST. WEIBLICH		DARUNTER ARBEITER	WEIBLICH	ANGEST. WEIBLICH		
KREIS LIPPE										
LAND- UND FORSTWIRTSCHAFT, TIERHALTUNG UND FISCHEREI	1334	1172	258	162	99	30	28	6	2	-
ENERGIEWIRTSCHAFT UND WASSERVER- SORGUNG, BERGBAU	585	327	22	258	53	3	2	1	1	-
CHEMISCHE INDUSTRIE U. MINERALDEL- VERARBEITUNG	605	337	90	268	101	33	26	10	7	2
KUNSTSTOFF-, GUMMI- UND ASBESTVERARBEITUNG	3846	3076	986	770	268	564	558	143	6	2
GEWINNUNG UND VERARBEITUNG VON STEINEN UND ERDEN, FEINKERAMIK, GLAS	793	593	19	200	81	53	53	4	-	-
EISEN- UND NE-METALLERZEUGUNG, GIESSEREI UND STAHLVERFORMUNG	1629	1355	61	274	93	185	183	14	2	1
STAHL-, MASCHINEN- UND FAHRZEUGBAU, ADV	8235	6020	518	2215	763	407	390	62	17	7
ELEKTROTECHNIK, (OHNE ADV), FEINMECHANIK, EBM-W., OPTIK	8541	6307	2663	2234	751	501	479	176	22	7
HOLZ-, PAPIER- UND DRUCKGEBERBE	11963	9280	1208	2683	896	1095	1073	173	22	6
LEDER-, TEXTIL- UND BEKLEIDUNGSGEBERBE	3118	2553	1898	565	327	245	240	139	5	4
NAHRUNGS- UND GENUSSMITTELGEBERBE	3076	1797	550	1279	778	159	150	89	9	5
VERARBEITENDES GEBERBE (OHNE BAUGEBERBE)	41806	31318	7993	10488	4058	3242	3152	810	90	34
BAUHAUPTGEBERBE	4372	3794	10	578	234	206	204	-	2	-
AUSBAU- UND BAUHILFSGEBERBE	1943	1636	96	307	222	33	33	5	-	-
BAUGEBERBE	6315	5430	106	885	456	239	237	5	2	-
GROSSHANDEL	3695	1500	255	2195	869	89	69	18	20	9
HANDELSVERMITTLUNG	314	91	5	223	142	9	6	1	3	1
EINZELHANDEL	6703	1623	628	5080	4011	95	38	17	57	36
HANDEL	10712	3214	888	7498	5022	193	113	36	80	46
EISENBAHNEN	.	.	.	.	.	.	.	.	.	.
DEUTSCHE BUNDESPOST	.	.	.	.	.	.	.	.	.	.
VERKEHR (OHNE EISENBAHNEN UND DEUTSCHE BUNDESPOST)	1664	1281	115	383	190	47	46	7	1	-
VERKEHR- UND NACHRICHTENUEBERMITTLUNG	1985	1528	234	457	256	49	48	7	1	-
KREDIT- UND SONSTIGE FINANZIERUNGS- INSTITUTE	2029	134	113	1895	969	15	1	1	14	9
VERSICHERUNGSGEBERBE	757	24	22	733	329	3	-	-	3	3
KREDITINSTITUTE UND VERSICHERUNGS- GEBERBE	2786	158	135	2628	1298	18	1	1	17	12
GASTSTAETTEN- UND BEHERBERGUNGSGEBERBE	4791	2831	1910	1960	1458	385	325	163	60	28
REINIGUNG UND KOERPERPFLEGE	1297	1219	1076	78	65	54	54	45	-	-
WISSENSCHAFT, BILDUNG, KUNST UND PUBLIZISTIK	3187	1170	758	2017	1319	129	31	13	98	38
GESUNDHEITS- UND VETERINAERWESEN	6021	1293	902	4728	3806	174	63	51	111	63
RECHTS- UND WIRTSCHAFTSBERATUNG	2285	348	100	1937	1190	41	22	5	19	7
SONSTIGE DIENSTLEISTUNGEN	940	694	105	246	108	22	18	5	4	-
DIENSTLEISTUNGEN, A.N.G.	18521	7555	4851	10966	7946	805	513	282	292	136
ORGANISATIONEN OHNE ERWERBSCHARAKTER UND PRIVATE HAUSHALTE	1213	336	232	877	636	33	7	4	26	12
GEBIETSKOERPERSCHAFTEN	5656	2200	546	3456	1812	175	102	17	73	26
SOZIALVERSICHERUNG	544	55	37	489	320	1	-	-	1	1
GEBIETSKOERPERSCHAFTEN UND SOZIAL- VERSICHERUNG	6200	2255	583	3945	2132	176	102	17	74	27
OHNE ANGABE	-	-	-	-	-	-	-	-	-	-
INSGESAMT	91457	53293	15302	38164	21956	4788	4203	1169	585	267

SOZIALVERSICHERUNGSPFLICHTIG BESCHAEFTIGTE ARBEITNEHMER, DARUNTER AUSLAENDER IN DEN  
 WIRTSCHAFTSABTEILUNGEN UND -GRUPPEN SOWIE ARBEITER UND ANGESTELLTE AM 30.06.86

WIRTSCHAFTSABTEILUNG ----- WIRTSCHAFTSUNTERABTEILUNG	BESCHAEFTIGTE					DARUNTER AUSLAENDER				
	INSGESAMT	DAVON			ZUSAMMEN	DAVON				
		DARUNTER ARBEITER	WEIBLICH	ANGEST.		DARUNTER ARBEITER	WEIBLICH	ANGEST.	DARUNTER WEIBLICH	
KREIS MINDEN-LUEBBECKE										
LAND- UND FORSTWIRTSCHAFT, TIERHALTUNG UND FISCHEREI	801	706	216	95	61	27	25	8	2	1
ENERGIEMIRTSCHAFT UND WASSERVER- SORGUNGS, BERGBAU	1332	986	46	346	68	3	2	-	1	-
CHEMISCHE INDUSTRIE U. MINERALOEL- VERARBEITUNG	1220	733	68	487	180	44	36	2	8	2
KUNSTSTOFF-, GUMMI- UND ASBESTVERARBEITUNG	2228	1753	504	475	173	315	311	86	4	-
GEWINNUNG UND VERARBEITUNG VON STEINEN UND ERDEN, FEINKERAMIK, GLAS	1130	886	52	244	88	66	66	1	-	-
EISEN- UND NE-METALLERZEUGUNG, GIESSEREI UND STAHLVERFORMUNG	1412	1184	67	228	93	74	73	3	1	1
STAHL-, MASCHINEN- UND FAHRZEUGBAU, ADV	9575	6567	572	3008	967	223	196	20	27	4
ELEKTROTECHNIK, (OHNE ADV), FEINMECHANIK, EBM-W., OPTIK	7931	5194	1639	2737	901	316	282	86	34	2
HOLZ-, PAPIER- UND DRUCKGEMERBE	9347	6926	1386	2421	907	530	506	145	24	9
LEDER-, TEXTIL- UND BEKLEIDUNGSGEMERBE	3720	3071	2465	649	376	119	112	50	7	3
NAHRUNGS- UND GENUSSMITTELGEMERBE	3484	2214	811	1270	750	138	130	66	8	3
VERARBEITENDES GEMERBE (OHNE BAUGEMERBE)	40047	28528	7564	11519	4435	1825	1712	459	113	24
BAUHAUPTGEMERBE	4203	3651	31	552	222	242	240	-	2	1
AUSBAU- UND BAUHILFSGEMERBE	1677	1428	144	249	171	26	26	1	-	-
BAUGEMERBE	5880	5079	175	801	393	268	266	1	2	1
GROSSHANDEL	5037	2159	450	2878	1228	160	142	49	18	2
HANDELSVERMITTLUNG	715	330	68	385	188	35	28	4	7	2
EINZELHANDEL	7737	1909	654	5828	4508	92	46	21	46	29
HANDEL	13489	4398	1172	9091	5924	287	216	74	71	33
EISENBAHNEN	812	560	17	252	113	10	6	-	4	2
DEUTSCHE BUNDESPOST	261	175	99	86	82	1	1	-	-	-
VERKEHR (OHNE EISENBAHNEN UND DEUTSCHE BUNDESPOST)	1932	1465	76	467	180	67	64	-	3	1
VERKEHR- UND NACHRICHTENUEBERMITTLUNG	3005	2200	192	805	375	78	71	-	7	3
KREDIT- UND SONSTIGE FINANZIERUNGS- INSTITUTE	2095	108	85	1987	959	4	-	-	4	2
VERSICHERUNGSGEMERBE	197	8	6	189	85	-	-	-	-	-
KREDITINSTITUTE UND VERSICHERUNGS- GEMERBE	2292	116	91	2176	1044	4	-	-	4	2
GASTSTAETTEN- UND BEHERBERGUNGSGEMERBE	3203	1975	1326	1228	926	223	196	90	27	19
REINIGUNG UND KOERPERPFLEGE	1375	1249	1063	126	76	44	43	37	1	1
WISSENSCHAFT, BILDUNG, KUNST UND PUBLIZISTIK	2832	1161	801	1671	1246	62	20	5	42	18
GESUNDHEITS- UND VETERINAERWESEN	8504	1845	1412	6659	4988	235	60	45	175	80
RECHTS- UND WIRTSCHAFTSBERATUNG	1741	250	64	1491	958	17	10	-	7	4
SONSTIGE DIENSTLEISTUNGEN	1670	1078	402	592	244	44	29	12	15	5
DIENSTLEISTUNGEN, A.N.G.	19325	7558	5068	11767	8438	625	358	189	267	127
ORGANISATIONEN OHNE ERWERBSCHARAKTER UND PRIVATE HAUSHALTE	1201	430	282	771	501	17	8	1	9	2
GEBIETSKOERPERSCHAFTEN	5102	2482	549	2620	1299	142	67	16	75	22
SOZIALVERSICHERUNG	336	47	40	289	179	-	-	-	-	-
GEBIETSKOERPERSCHAFTEN UND SOZIAL- VERSICHERUNG	5438	2529	589	2909	1478	142	67	16	75	22
OHNE ANGABE	-	-	-	-	-	-	-	-	-	-
INSGESAMT	92810	52530	15395	40280	22717	3276	2725	748	551	215

SOZIALVERSICHERUNGSPFLICHTIG BESCHAEFFTIGTE ARBEITNEHMER, DARUNTER AUSLAENDER IN DEN  
 WIRTSCHAFTSABTEILUNGEN UND -GRUPPEN SOWIE ARBEITER UND ANGESTELLTE AM 30.06.86

WIRTSCHAFTSABTEILUNG ----- WIRTSCHAFTSUNTERABTEILUNG	BESCHAEFFTIGTE					DARUNTER AUSLAENDER				
	INSGESAMT	DAVON			ZUSAMMEN	DAVON				
		DARUNTER ARBEITER	WEIBLICH	ANGEST.		DARUNTER ARBEITER	WEIBLICH	ANGEST.		
KREIS PADERBORN										
LAND- UND FORSTWIRTSCHAFT, TIERHALTUNG UND FISCHEREI	890	786	139	104	44	31	30	1	1	-
ENERGIEWIRTSCHAFT UND WASSERVER- SORGUNG, BERGBAU	598	287	18	311	91	2	1	-	1	-
CHEMISCHE INDUSTRIE U. MINERALOEL- VERARBEITUNG	82	46	10	36	18	1	1	1	-	-
KUNSTSTOFF-, GUMMI- UND ASBESTVERARBEITUNG	908	739	221	169	74	143	141	51	2	1
GEWINNUNG UND VERARBEITUNG VON STEINEN UND ERDEN, FEINKERAMIK, GLAS	765	602	19	163	60	33	33	-	-	-
EISEN- UND NE-METALLERZEUGUNG, GIESSEREI UND STAHLVERFORMUNG	4534	3568	48	966	339	778	766	18	12	3
STAHL-, MASCHINEN- UND FAHRZEUGBAU, ADV	15010	8870	1498	6140	1556	872	698	77	174	36
ELEKTROTECHNIK, (OHNE ADV), FEINMECHANIK, EBM-W., OPTIK	2262	1777	370	485	172	264	260	129	4	2
HOLZ-, PAPIER- UND DRUCKGEMERBE	5954	4683	589	1271	511	363	353	80	10	4
LEDER-, TEXTIL- UND BEKLEIDUNGSGEMERBE	1505	1159	778	346	158	144	135	83	9	3
NAHRUNGS- UND GENUSSMITTELGEMERBE	2549	1644	326	905	633	144	141	63	3	1
VERARBEITENDES GEMERBE (OHNE BAUGEMERBE)	33569	23088	3859	10481	3521	2742	2528	502	214	50
BAUHAUPTGEMERBE	3395	2978	8	417	162	172	168	1	4	3
AUSBAU- UND BAUHILFSGEMERBE	1543	1284	28	259	167	23	20	-	3	2
BAUGEMERBE	4938	4262	36	676	329	195	188	1	7	5
GROSSHANDEL	2190	819	197	1371	559	63	54	15	9	3
HANDELSVERMITTLUNG	87	20	-	67	37	4	2	-	2	-
EINZELHANDEL	5226	1207	436	4019	2966	94	59	19	35	16
HANDEL	7503	2046	633	5457	3562	161	115	34	46	19
EISENBAHNEN	1741	1706	19	35	18	12	12	-	-	-
DEUTSCHE BUNDESPOST	277	211	125	66	57	4	2	2	2	2
VERKEHR (OHNE EISENBAHNEN UND DEUTSCHE BUNDESPOST)	1153	895	17	258	119	50	44	-	6	4
VERKEHR- UND NACHRICHTENUEBERMITTLUNG	3171	2812	161	359	194	66	58	2	8	6
KREDIT- UND SONSTIGE FINANZIERUNGS- INSTITUTE	1722	117	81	1605	799	9	2	2	7	5
VERSICHERUNGSGEMERBE	184	6	6	178	83	3	-	-	3	3
KREDITINSTITUTE UND VERSICHERUNGS- GEMERBE	1906	123	87	1783	882	12	2	2	10	8
GASTSTAETTEN- UND BEHERBERGUNGSGEMERBE	2018	1178	812	840	649	156	134	58	22	12
REINIGUNG UND KOERPERPFLEGE	749	678	577	71	52	23	22	18	1	-
WISSENSCHAFT, BILDUNG, KUNST UND PUBLIZISTIK	4468	1469	729	2999	1846	160	92	33	68	26
GESUNDHEITS- UND VETERINAERWESEN	4417	741	579	3676	3089	171	48	44	123	77
RECHTS- UND WIRTSCHAFTSBERATUNG	1646	284	45	1362	719	16	7	-	9	3
SONSTIGE DIENSTLEISTUNGEN	560	446	119	114	54	19	19	3	-	-
DIENSTLEISTUNGEN, A.N.G.	13858	4796	2861	9062	6409	545	322	156	223	118
ORGANISATIONEN OHNE ERWERBSCHARAKTER UND PRIVATE HAUSHALTE	1727	630	453	1097	695	52	13	6	39	10
GEBIETSKOERPERSCHAFTEN	4345	2276	454	2069	998	384	257	61	127	35
SOZIALVERSICHERUNG	492	43	31	469	267	1	-	-	1	-
GEBIETSKOERPERSCHAFTEN UND SOZIAL- VERSICHERUNG	4837	2319	485	2518	1265	385	257	61	128	35
OHNE ANGABE	-	-	-	-	-	-	-	-	-	-
INSGESAMT	72997	41149	8732	31848	16992	4191	3514	765	677	251

SOZIALVERSICHERUNGSPFLICHTIG BESCHAEFTIGTE ARBEITNEHMER, DARUNTER AUSLAENDER IN DEN  
 WIRTSCHAFTSABTEILUNGEN UND -GRUPPEN SOWIE ARBEITER UND ANGESTELLTE AM 30.06.86

WIRTSCHAFTSABTEILUNG ----- WIRTSCHAFTSUNTERABTEILUNG	BESCHAEFTIGTE					DARUNTER AUSLAENDER				
	INSGESAMT	DAVON			ZUSAMMEN	DAVON				
		DARUNTER ARBEITER	WEIBLICH	ANGEST.		DARUNTER ARBEITER	WEIBLICH	ANGEST.	WEIBLICH	
REG.-BEZ. ARNSBERG										
LAND- UND FORSTWIRTSCHAFT, TIERHALTUNG UND FISCHEREI	7759	6850	1340	909	479	546	535	49	11	3
ENERGIEWIRTSCHAFT UND WASSERVER- SORGUNG, BERGBAU	62265	41017	673	21248	3326	6374	6181	7	193	9
CHEMISCHE INDUSTRIE U. MINERALOEL- VERARBEITUNG	13916	8258	812	5658	1614	342	298	40	44	6
KUNSTSTOFF-, GUMMI- UND ASBESTVERARBEITUNG	16222	12826	3791	3396	1300	2049	2017	612	32	10
GEWINNUNG UND VERARBEITUNG VON STEINEN UND ERDEN, FEINKERAMIK, GLAS	10070	7786	530	2284	638	958	937	68	21	4
EISEN- UND NE-METALLERZEUGUNG, GIESSEREI UND STAHLVERFORMUNG	141569	108343	7873	33226	9978	19302	18990	1840	312	70
STAHL-, MASCHINEN- UND FAHRZEUGBAU, ADV	137368	95516	7170	41852	12127	11572	11076	1245	496	135
ELEKTROTECHNIK, (OHNE ADV), FEINMECHANIK, EBM-W., OPTIK	120296	89293	33000	31003	10857	13400	13046	6116	354	112
HOLZ-, PAPIER- UND DRUCKGEMERBE	28772	22508	3482	6264	2503	1911	1867	407	44	16
LEDER-, TEXTIL- UND BEKLEIDUNGSGEMERBE	11066	8073	5375	2993	1622	1137	1089	642	48	21
NAHRUNGS- UND GENUSSMITTELGEMERBE	29135	17207	4540	11928	8426	1566	1496	986	70	48
VERARBEITENDES GEMERBE (OHNE BAUGEMERBE)	508414	369810	66573	138604	49065	52237	50816	11956	1421	422
BAUHAUPTGEMERBE	52267	42827	276	9440	2797	5907	5763	32	144	17
AUSBAU- UND BAUHILFSGEMERBE	22043	18716	580	3327	2141	586	566	13	20	9
BAUGEMERBE	74310	61543	856	12767	4938	6493	6329	45	164	26
GROSSHANDEL	46102	17990	2891	28112	11869	1805	1529	289	276	103
HANDELSVERMITTLUNG	5761	2639	405	3123	1590	193	159	15	34	10
EINZELHANDEL	93537	18928	6815	74609	56467	1589	826	291	763	480
HANDEL	145400	39556	10111	105844	69926	3587	2514	595	1073	593
EISENBAHNEN	7944	7093	329	851	241	904	899	17	5	2
DEUTSCHE BUNDESPOST	11417	8717	3726	2700	2219	59	55	22	4	2
VERKEHR (OHNE EISENBAHNEN UND DEUTSCHE BUNDESPOST)	27491	19582	939	7909	3351	740	639	27	101	49
VERKEHR- UND NACHRICHTENUEBERMITTLUNG	46852	35392	4994	11460	5811	1703	1593	66	110	53
KREDIT- UND SONSTIGE FINANZIERUNGS- INSTITUTE	24625	1325	991	23300	12405	139	14	13	125	72
VERSICHERUNGSGEMERBE	8175	282	169	7893	3244	68	14	11	54	26
KREDITINSTITUTE UND VERSICHERUNGS- GEMERBE	32800	1607	1160	31193	15649	207	28	24	179	98
GASTSTAETTEN- UND BEHERBERGUNGSGEMERBE	27377	17969	11772	9408	6955	3062	2793	1353	269	165
REINIGUNG UND KOERPERPFLEGE	16789	15429	12903	1360	974	1141	1124	943	17	7
WISSENSCHAFT, BILDUNG, KUNST UND PUBLIZISTIK	40173	12561	7787	27612	16767	1450	475	224	975	427
GESUNDHEITS- UND VETERINAERWESEN	67094	10273	8005	56821	46055	2750	723	652	2027	1292
RECHTS- UND WIRTSCHAFTSBERATUNG	27201	2969	827	24232	13906	447	164	30	283	102
SONSTIGE DIENSTLEISTUNGEN	14397	10045	1317	4352	2032	977	866	164	111	35
DIENSTLEISTUNGEN, A.N.G.	193031	69246	42611	123785	86689	9827	6145	3366	3682	2028
ORGANISATIONEN OHNE ERWERBSCHARAKTER UND PRIVATE HAUSHALTE	23285	6981	4745	16304	11467	789	374	192	335	206
GEBIETSKOERPERSCHAFTEN	58263	23621	7569	34642	18455	1641	1063	315	578	244
SOZIALVERSICHERUNG	9530	820	595	8710	5246	44	14	11	30	21
GEBIETSKOEPERSCHAFTEN UND SOZIAL- VERSICHERUNG	67793	24441	8164	43352	23701	1685	1077	326	608	265
OHNE ANGABE	16	10	2	6	2	1	1	-	-	-
INSGESAMT	1161925	656453	141229	505472	271053	83369	75593	16626	7776	3703

SOZIALVERSICHERUNGSPFLICHTIG BESCHAEFFTIGTE ARBEITNEHMER, DARUNTER AUSLAENDER IN DEN  
 WIRTSCHAFTSABTEILUNGEN UND -GRUPPEN SOWIE ARBEITER UND ANGESTELLTE AM 30.06.86

WIRTSCHAFTSABTEILUNG ----- WIRTSCHAFTSUNTERABTEILUNG	BESCHAEFFTIGTE					DARUNTER AUSLAENDER				
	INSGESAMT	DAVON			ZUSAMMEN	DAVON				
		DARUNTER ARBEITER	WEIBLICH	ANGEST.		DARUNTER ARBEITER	WEIBLICH	ANGEST.	DARUNTER WEIBLICH	
BOCHUM, STADT										
LAND- UND FORSTWIRTSCHAFT, TIERHALTUNG UND FISCHEREI	515	425	97	90	56	25	24	-	1	1
ENERGIEWIRTSCHAFT UND WASSERVER- SORGUNG, BERGBAU	2331	1269	31	1062	203	251	246	1	5	-
CHEMISCHE INDUSTRIE U. MINERALDEL- VERARBEITUNG	1653	539	56	1114	350	33	23	4	10	2
KUNSTSTOFF-, GUMMI- UND ASBESTVERARBEITUNG	418	304	61	114	47	43	43	13	-	-
GEWINNUNG UND VERARBEITUNG VON STEINEN UND ERDEN, FEINKERAMIK, GLAS	355	244	17	111	33	14	14	-	-	-
EISEN- UND NE-METALLERZEUGUNG, GIESSEREI UND STAHLVERFORMUNG	14069	10471	292	3598	886	1257	1225	12	32	6
STAHL-, MASCHINEN- UND FAHRZEUGBAU, ADV	27495	22043	996	5452	1234	3175	3130	134	45	7
ELEKTROTECHNIK, (OHNE ADV), FEINMECHANIK, EBM-W., OPTIK	6961	5812	3390	1149	368	619	606	399	13	8
HOLZ-, PAPIER- UND DRUCKGEMERBE	1483	1058	191	425	166	53	50	9	3	-
LEDER-, TEXTIL- UND BEKLEIDUNGSGEMERBE	1943	1032	647	911	510	77	57	23	20	8
NAHRUNGS- UND GENUSSMITTELGEMERBE	2641	1425	239	1216	930	131	122	40	9	5
VERARBEITENDES GEMERBE (OHNE BAUGEMERBE)	57018	42928	5889	14090	4524	5402	5270	634	132	36
BAUHAUPTGEMERBE	5489	4173	57	1316	310	623	607	16	16	1
AUSBAU- UND BAUHILFSGEMERBE	2658	2257	37	401	189	73	71	-	2	-
BAUGEMERBE	8147	6430	94	1717	499	696	678	16	18	1
GROSSHANDEL	5530	2121	375	3409	1390	168	127	32	41	15
HANDELSVERMITTLUNG	1099	539	58	560	249	31	25	-	6	-
EINZELHANDEL	12289	2546	962	9743	7206	190	108	36	82	42
HANDEL	18918	5206	1395	13712	8845	389	260	68	129	57
EISENBAHNEN	.	.	.	.	.	.	.	.	.	.
DEUTSCHE BUNDESPOST	.	.	.	.	.	.	.	.	.	.
VERKEHR (OHNE EISENBAHNEN UND DEUTSCHE BUNDESPOST)	3191	2324	93	867	302	63	52	1	11	6
VERKEHR- UND NACHRICHTENUEBERMITTLUNG	4876	3731	626	1145	535	98	86	2	12	7
KREDIT- UND SONSTIGE FINANZIERUNGS- INSTITUTE	2779	184	124	2595	1443	14	-	-	14	9
VERSICHERUNGSGEMERBE	465	17	16	448	196	7	1	1	6	1
KREDITINSTITUTE UND VERSICHERUNGS- GEMERBE	3244	201	140	3043	1639	21	1	1	20	10
GASTSTAETTEN- UND BEHERBERGUNGSGEMERBE	2162	1471	910	691	470	333	304	118	29	12
REINIGUNG UND KOERPERPFLEGE	1818	1669	1412	149	115	115	112	99	3	1
WISSENSCHAFT, BILDUNG, KUNST UND PUBLIZISTIK	7196	1560	645	5636	2729	240	23	7	217	78
GESUNDHEITS- UND VETERINAERWESEN	7560	1069	854	6491	5222	367	34	30	333	249
RECHTS- UND WIRTSCHAFTSBERATUNG	3292	288	74	3004	1524	46	10	2	36	12
SONSTIGE DIENSTLEISTUNGEN	2424	1866	240	558	310	174	167	20	7	3
DIENSTLEISTUNGEN, A.N.G.	24452	7923	4135	16529	10370	1275	650	276	625	355
ORGANISATIONEN OHNE ERWERBSCHARAKTER UND PRIVATE HAUSHALTE	2431	805	564	1626	1049	66	30	15	36	20
GEBIETSKOERPERSCHAFTEN	7000	2997	1322	4003	2137	154	87	19	67	24
SOZIALVERSICHERUNG	2912	231	113	2681	1543	13	1	-	12	7
GEBIETSKOERPERSCHAFTEN UND SOZIAL- VERSICHERUNG	9912	3228	1435	6684	3680	167	88	19	79	31
OHNE ANGABE	-	-	-	-	-	-	-	-	-	-
INSGESAMT	131844	72146	14406	59698	31400	8390	7333	1032	1057	518

SOZIALVERSICHERUNGSPFLICHTIG BESCHAEFFTIGTE ARBEITNEHMER, DARUNTER AUSLAENDER IN DEN  
 WIRTSCHAFTSABTEILUNGEN UND -GRUPPEN SOWIE ARBEITER UND ANGESTELLTE AM 30.06.86

WIRTSCHAFTSABTEILUNG ----- WIRTSCHAFTSUNTERABTEILUNG	BESCHAEFFTIGTE					DARUNTER AUSLAENDER				
	INSGESAMT	DAVON			ZUSAMMEN	DAVON				
		DARUNTER ARBEITER	WEIBLICH	ANGEST.		DARUNTER ARBEITER	WEIBLICH	ANGEST.	DARUNTER WEIBLICH	
DORTMUND, STADT										
LAND- UND FORSTWIRTSCHAFT, TIERHALTUNG UND FISCHEREI	1060	959	216	101	56	134	133	18	1	-
ENERGIEMIRTSCHAFT UND WASSERVER- SORGUNG, BERGBAU	21995	13202	130	8713	1311	2478	2387	2	91	3
CHEMISCHE INDUSTRIE U. MINERALOEL- VERARBEITUNG	846	541	16	305	88	40	38	1	2	-
KUNSTSTOFF-, GUMMI- UND ASBESTVERARBEITUNG	542	366	80	176	78	57	55	13	2	1
GEWINNUNG UND VERARBEITUNG VON STEINEN UND ERDEN, FEINKERAMIK, GLAS	1379	1009	15	370	95	164	160	1	4	-
EISEN- UND NE-METALLERZEUGUNG, GIESSEREI UND STAHLVERFORMUNG	17566	12667	339	4899	1115	1220	1183	26	37	3
STAHL-, MASCHINEN- UND FAHRZEUGBAU, ADV	14763	9073	361	5690	1478	982	920	41	62	19
ELEKTROTECHNIK, (OHNE ADV), FEINMECHANIK, EBM-W., OPTIK	10344	6661	1938	3683	1112	601	551	220	50	11
HOLZ-, PAPIER- UND DRUCKGEMERBE	2741	1986	458	755	322	168	162	54	6	3
LEDER-, TEXTIL- UND BEKLEIDUNGSGEMERBE	646	508	316	138	89	79	78	48	1	-
NAHRUNGS- UND GENUSSMITTELGEMERBE	6416	3592	678	2824	1527	235	216	138	19	10
VERARBEITENDES GEMERBE (OHNE BAUGEMERBE)	55243	36403	4201	18840	5903	3546	3363	542	183	47
BAUHAUPTGEMERBE	9688	7783	52	1905	519	1256	1236	3	20	6
AUSBAU- UND BAUHILFSGEMERBE	4554	3818	75	736	470	193	189	2	4	3
BAUGEMERBE	14242	11601	127	2641	989	1449	1425	5	24	9
GROSSHANDEL	10983	4231	892	6752	2749	599	512	121	87	27
HANDELSVERMITTLUNG	644	282	44	362	201	26	22	2	4	4
EINZELHANDEL	20747	4600	1552	16147	11747	418	240	82	178	106
HANDEL	32374	9113	2488	23261	14697	1043	774	205	269	137
EISENBAHNEN	2141	1869	98	272	68	301	300	3	1	1
DEUTSCHE BUNDESPOST	3778	2575	922	1203	995	12	10	3	2	-
VERKEHR (OHNE EISENBAHNEN UND DEUTSCHE BUNDESPOST)	6070	4155	229	1915	741	180	157	8	23	9
VERKEHR- UND NACHRICHTENUEBERMITTLUNG	11989	8599	1249	3390	1804	493	467	14	26	10
KREDIT- UND SONSTIGE FINANZIERUNGS- INSTITUTE	5226	292	172	4934	2766	37	2	2	35	17
VERSICHERUNGSGEMERBE	5434	188	108	5246	2164	32	9	6	23	10
KREDITINSTITUTE UND VERSICHERUNGS- GEMERBE	10660	480	280	10180	4930	69	11	8	58	27
GASTSTAETTEN- UND BEHERBERGUNGSGEMERBE	5717	3815	2254	1902	1332	856	787	400	69	34
REINIGUNG UND KOERPERPFLEGE	4479	4116	3417	363	254	505	501	443	4	2
WISSENSCHAFT, BILDUNG, KUNST UND PUBLIZISTIK	10117	2833	1691	7284	4201	407	132	92	275	118
GESUNDHEITS- UND VETERINAERWESEN	11000	1632	1214	9368	7700	555	207	187	348	233
RECHTS- UND WIRTSCHAFTSBERATUNG	7839	717	226	7122	3574	172	36	10	136	45
SONSTIGE DIENSTLEISTUNGEN	3884	2413	281	1471	594	222	166	14	56	15
DIENSTLEISTUNGEN, A.N.G.	43036	15526	9083	27510	17655	2717	1829	1146	888	447
ORGANISATIONEN OHNE ERWERBSCHARAKTER UND PRIVATE HAUSHALTE	5614	1516	828	4098	2862	274	179	68	95	56
GEBIETSKOERPERSCHAFTEN	8413	2449	635	5964	3200	352	225	95	127	56
SOZIALVERSICHERUNG	1882	106	84	1776	1085	12	1	1	11	8
GEBIETSKOEPERSCHAFTEN UND SOZIAL- VERSICHERUNG	10295	2555	719	7740	4285	364	226	96	138	64
OHNE ANGABE	-	-	-	-	-	-	-	-	-	-
INSGESAMT	206508	100034	19321	106474	54492	12567	10794	2104	1773	800

SOZIALVERSICHERUNGSPFLICHTIG BESCHAEFTIGTE ARBEITNEHMER, DARUNTER AUSLAENDER IN DEN  
 WIRTSCHAFTSABTEILUNGEN UND -GRUPPEN SOWIE ARBEITER UND ANGESTELLTE AM 30.06.86

WIRTSCHAFTSABTEILUNG ----- WIRTSCHAFTSUNTERABTEILUNG	BESCHAEFTIGTE					DARUNTER AUSLAENDER				
	INSGESAMT	DAVON				ZUSAMMEN	DAVON			
		DARUNTER ARBEITER	WEIBLICH	ANGEST.	DARUNTER WEIBLICH		DARUNTER ARBEITER	WEIBLICH	ANGEST.	DARUNTER WEIBLICH
HAGEN, STADT										
LAND- UND FORSTWIRTSCHAFT, TIERHALTUNG UND FISCHEREI	211	185	42	26	14	19	19	-	-	-
ENERGIEWIRTSCHAFT UND WASSERVER- SORGUNG, BERGBAU	1523	695	63	828	216	11	4	2	7	2
CHEMISCHE INDUSTRIE U. MINERALOEL- VERARBEITUNG	163	76	8	87	42	3	3	-	-	-
KUNSTSTOFF-, GUMMI- UND ASBESTVERARBEITUNG	383	250	74	133	38	26	24	8	2	-
GEWINNUNG UND VERARBEITUNG VON STEINEN UND ERDEN, FEINKERAMIK, GLAS	939	744	44	195	47	175	171	2	4	-
EISEN- UND NE-METALLERZEUGUNG, GIESSEREI UND STAHLVERFORMUNG	14753	11180	812	3573	1225	2556	2526	217	30	14
STAHL-, MASCHINEN- UND FAHRZEUGBAU, ADV	4635	3226	214	1409	439	583	571	70	12	3
ELEKTROTECHNIK, (OHNE ADV), FEINMECHANIK, EBM-W., OPTIK	4353	3088	810	1265	411	511	496	214	15	3
HOLZ-, PAPIER- UND DRUCKGEMERBE	2374	1888	173	486	150	148	142	12	6	3
LEDER-, TEXTIL- UND BEKLEIDUNGSGEMERBE	258	204	94	54	37	23	22	8	1	-
NAHRUNGS- UND GENUSSMITTELGEMERBE	3482	2345	1413	1137	806	550	543	471	7	7
VERARBEITENDES GEMERBE (OHNE BAUGEMERBE)	31340	23001	3642	8339	3195	4575	4498	1002	77	30
BAUHAUPTGEMERBE	2380	1983	17	397	121	376	368	4	8	-
AUSBAU- UND BAUHILFSGEMERBE	1360	1195	13	165	101	37	37	-	-	-
BAUGEMERBE	3740	3178	30	562	222	413	405	4	8	-
GROSSHANDEL	4605	1888	357	2717	1261	228	195	25	33	17
HANDELSVERMITTLUNG	308	157	14	151	87	14	13	1	1	1
EINZELHANDEL	6206	997	461	5209	4073	139	64	30	75	48
HANDEL	11119	3042	832	8077	5421	381	272	56	109	66
EISENBAHNEN	.	.	.	.	.	.	.	.	.	.
DEUTSCHE BUNDESPOST	.	.	.	.	.	.	.	.	.	.
VERKEHR (OHNE EISENBAHNEN UND DEUTSCHE BUNDESPOST)	2919	1914	117	1005	427	83	67	7	16	9
VERKEHR- UND NACHRICHTENUEBERMITTLUNG	6555	5043	971	1512	804	351	332	30	19	11
KREDIT- UND SONSTIGE FINANZIERUNGS- INSTITUTE	1598	147	109	1451	812	17	5	5	12	4
VERSICHERUNGSGEMERBE	446	12	12	434	157	5	1	1	4	2
KREDITINSTITUTE UND VERSICHERUNGS- GEMERBE	2044	159	121	1885	969	22	6	6	16	6
GASTSTAETTEN- UND BEHERBERGUNGSGEMERBE	1464	924	603	540	396	231	211	104	20	12
REINIGUNG UND KOERPERPFLEGE	1258	1128	929	130	85	86	85	67	1	-
WISSENSCHAFT, BILDUNG, KUNST UND PUBLIZISTIK	3734	1350	856	2384	1424	145	29	20	116	61
GESUNDHEITS- UND VETERINAERWESEN	4220	536	431	3684	3097	256	78	70	178	120
RECHTS- UND WIRTSCHAFTSBERATUNG	2029	193	57	1836	1122	29	10	3	19	8
SONSTIGE DIENSTLEISTUNGEN	2096	1574	411	522	285	349	334	120	15	8
DIENSTLEISTUNGEN, A.N.G.	14801	5705	3287	9096	6409	1096	747	384	349	209
ORGANISATIONEN OHNE ERWERBSCHARAKTER UND PRIVATE HAUSHALTE	1989	535	335	1454	1014	65	35	17	30	23
GEBIETSKOERPERSCHAFTEN	2717	897	309	1820	1015	35	21	5	14	6
SOZIALVERSICHERUNG	644	49	41	595	342	3	1	1	2	2
GEBIETSKOERPERSCHAFTEN UND SOZIAL- VERSICHERUNG	3361	946	350	2415	1357	38	22	6	16	8
OHNE ANGABE	-	-	-	-	-	-	-	-	-	-
INSGESAMT	76683	42489	9673	34194	19621	6971	6340	1507	631	355



SOZIALVERSICHERUNGSPFLICHTIG BESCHAEFTIGTE ARBEITNEHMER, DARUNTER AUSLAENDER IN DEN  
 WIRTSCHAFTSABTEILUNGEN UND -GRUPPEN SOWIE ARBEITER UND ANGESTELLTE AM 30.06.86

WIRTSCHAFTSABTEILUNG ----- WIRTSCHAFTSUNTERABTEILUNG	BESCHAEFTIGTE					DARUNTER AUSLAENDER				
	INSGESAMT	DAVON				ZUSAMMEN	DAVON			
		DARUNTER ARBEITER	WEIBLICH	ANGEST.	WEIBLICH		DARUNTER ARBEITER	WEIBLICH	ANGEST.	WEIBLICH
HAMM, STADT										
LAND- UND FORSTWIRTSCHAFT, TIERHALTUNG UND FISCHEREI	405	366	81	39	21	22	22	1	-	-
ENERGIEMIRTSCHAFT UND WASSERVER- SORGUNG, BERGBAU	8432	8046	57	386	85	1603	1601	1	2	-
CHEMISCHE INDUSTRIE U. MINERALOEL- VERARBEITUNG	2087	1421	27	666	107	42	32	-	10	1
KUNSTSTOFF-, GUMMI- UND ASBESTVERARBEITUNG	187	140	7	47	15	16	16	-	-	-
GEWINNUNG UND VERARBEITUNG VON STEINEN UND ERDEN, FEINKERAMIK, GLAS	240	172	7	68	20	24	23	1	1	-
EISEN- UND NE-METALLERZEUGUNG, GIESSEREI UND STAHLVERFORMUNG	3996	2850	20	1146	283	273	260	-	13	4
STAHL-, MASCHINEN- UND FAHRZEUGBAU, ADV	2625	1891	28	734	229	119	116	-	3	1
ELEKTROTECHNIK, (OHNE ADV), FEINMECHANIK, ERM-W., OPTIK	2607	2275	1535	332	131	152	149	130	3	1
HOLZ-, PAPIER- UND DRUCKGEWERBE	1009	739	155	270	130	41	36	6	5	5
LEDER-, TEXTIL- UND BEKLEIDUNGSGEWERBE	255	189	157	66	31	11	10	7	1	1
NAHRUNGS- UND GENUSSMITTELGEWERBE	1674	1055	198	619	387	45	45	13	-	-
VERARBEITENDES GEWERBE (OHNE BAUGEWERBE)	14680	10732	2134	3948	1333	723	687	157	36	13
BAUHAUPTGEWERBE	2040	1709	11	331	99	149	148	-	1	-
AUSBAU- UND BAUHILFSGEWERBE	1062	921	15	141	90	14	14	-	-	-
BAUGEWERBE	3102	2630	26	472	189	163	162	-	1	-
GROSSHANDEL	1880	767	180	1113	460	92	86	32	6	2
HANDELSVERMITTLUNG	144	85	17	59	31	3	2	-	1	-
EINZELHANDEL	4631	931	351	3700	2881	64	28	10	36	25
HANDEL	6655	1783	548	4872	3372	159	116	42	43	27
EISENBAHNEN	.	.	.	.	.	.	.	.	.	.
DEUTSCHE BUNDESPOST	.	.	.	.	.	.	.	.	.	.
VERKEHR (OHNE EISENBAHNEN UND DEUTSCHE BUNDESPOST)	509	371	9	138	74	15	13	-	2	2
VERKEHR- UND NACHRICHTENUEBERMITTLUNG	2165	1905	411	260	151	105	102	-	3	2
KREDIT- UND SONSTIGE FINANZIERUNGS- INSTITUTE	1393	68	55	1325	681	12	-	-	12	8
VERSICHERUNGSGEWERBE	237	6	3	231	92	2	-	-	2	1
KREDITINSTITUTE UND VERSICHERUNGS- GEWERBE	1630	74	58	1556	773	14	-	-	14	9
GASTSTAETTEN- UND BEHERBERGUNGSGEWERBE	1019	624	427	395	285	125	114	56	11	9
REINIGUNG UND KOERPERPFLEGE	635	593	510	42	29	13	13	9	-	-
WISSENSCHAFT, BILDUNG, KUNST UND PUBLIZISTIK	1449	522	444	927	730	49	4	4	45	26
GESUNDHEITS- UND VETERINAERWESEN	3941	689	571	3252	2700	108	15	15	93	53
RECHTS- UND WIRTSCHAFTSBERATUNG	1128	101	17	1027	734	19	10	1	9	4
SONSTIGE DIENSTLEISTUNGEN	674	554	33	120	60	7	5	-	2	1
DIENSTLEISTUNGEN, A.N.G.	8846	3083	2002	5763	4538	321	161	85	160	93
ORGANISATIONEN OHNE ERWERBSCHARAKTER UND PRIVATE HAUSHALTE	1489	499	362	990	657	41	24	14	17	10
GEBIETSKORPERSCHAFTEN	3253	1132	353	2121	1182	155	115	8	40	10
SOZIALVERSICHERUNG	475	40	27	435	285	-	-	-	-	-
GEBIETSKORPERSCHAFTEN UND SOZIAL- VERSICHERUNG	3728	1172	380	2556	1467	155	115	8	40	10
OHNE ANGABE	2	1	-	1	-	1	1	-	-	-
INSGESAMT	51134	30291	6059	20843	12586	3307	2991	308	316	164

SOZIALVERSICHERUNGSPFLICHTIG BESCHAEFTIGTE ARBEITNEHMER, DARUNTER AUSLAENDER IN DEN  
 WIRTSCHAFTSABTEILUNGEN UND -GRUPPEN SONIE ARBEITER UND ANGESTELLTE AM 30.06.86

WIRTSCHAFTSABTEILUNG ----- WIRTSCHAFTSUNTERABTEILUNG	BESCHAEFTIGTE					DARUNTER AUSLAENDER				
	INSGESAMT	DAVON				ZUSAMMEN	DAVON			
		ARBEITER	DARUNTER WEIBLICH	ANGEST.	DARUNTER WEIBLICH		ARBEITER	DARUNTER WEIBLICH	ANGEST.	DARUNTER WEIBLICH
HERNE, STADT										
LAND- UND FORSTWIRTSCHAFT, TIERHALTUNG UND FISCHEREI	218	197	54	21	12	12	12	3	-	-
ENERGIEWIRTSCHAFT UND WASSERVER- SORGUNG, BERGBAU	8209	1310	68	6899	716	97	22	-	75	2
CHEMISCHE INDUSTRIE U. MINERALOEL- VERARBEITUNG	1530	995	55	535	112	12	11	-	1	-
KUNSTSTOFF-, GUMMI- UND ASBESTVERARBEITUNG	255	221	16	34	17	35	35	3	-	-
GEWINNUNG UND VERARBEITUNG VON STEINEN UND ERDEN, FEINKERAMIK, GLAS	480	332	6	148	28	48	47	-	1	-
EISEN- UND NE-METALLERZEUGUNG, GIESSEREI UND STAHLVERFORMUNG	918	674	32	244	78	41	40	1	1	-
STAHL-, MASCHINEN- UND FAHRZEUGBAU, ADV	4759	3108	110	1651	480	407	376	25	31	6
ELEKTROTECHNIK, (OHNE ADV), FEINMECHANIK, EBM-W., OPTIK	2850	2405	1005	445	153	367	361	203	6	1
HOLZ-, PAPIER- UND DRUCKGEMERBE	585	423	67	162	67	53	52	4	1	-
LEDER-, TEXTIL- UND BEKLEIDUNGSGEMERBE	699	532	442	167	104	60	59	48	1	-
NAHRUNGS- UND GENUSSMITTELGEMERBE	961	533	125	428	345	65	60	21	5	2
VERARBEITENDES GEMERBE (OHNE BAUGEMERBE)	13037	9223	1858	3814	1384	1088	1041	305	47	9
BAUHAUPTGEMERBE	6227	4685	14	1542	319	1750	1672	1	78	5
AUSBAU- UND BAUHILFSGEMERBE	1182	1008	22	174	99	50	45	-	5	1
BAUGEMERBE	7409	5693	36	1716	418	1800	1717	1	83	6
GROSSHANDEL	972	416	58	556	224	32	22	2	10	3
HANDELSVERMITTLUNG	318	167	7	151	73	10	8	1	2	-
EINZELHANDEL	3939	876	354	3063	2378	61	33	9	28	17
HANDEL	5229	1459	419	3770	2675	103	63	12	40	20
EISENBAHNEN	.	.	.	.	.	.	.	.	.	.
DEUTSCHE BUNDESPOST	.	.	.	.	.	.	.	.	.	.
VERKEHR (OHNE EISENBAHNEN UND DEUTSCHE BUNDESPDST)	1266	946	32	320	126	27	26	1	1	-
VERKEHR- UND NACHRICHTENUEBERMITTLUNG	2374	1860	177	514	164	160	159	2	1	-
KREDIT- UND SONSTIGE FINANZIERUNGS- INSTITUTE	635	29	17	606	339	2	-	-	2	1
VERSICHERUNGSGEMERBE	21	-	-	21	15	-	-	-	-	-
KREDITINSTITUTE UND VERSICHERUNGS- GEMERBE	656	29	17	627	354	2	-	-	2	1
GASTSTAETTEN- UND BEHERBERGUNGSGEMERBE	660	408	262	252	193	109	92	32	17	13
REINIGUNG UND KOERPERPFLEGE	650	614	530	36	25	34	34	30	-	-
WISSENSCHAFT, BILDUNG, KUNST UND PUBLIZISTIK	1772	808	555	964	686	78	58	4	20	11
GESUNDHEITS- UND VETERINAERWESEN	3337	574	472	2763	2316	140	30	25	110	66
RECHTS- UND WIRTSCHAFTSBERATUNG	811	113	37	698	430	17	9	4	8	-
SONSTIGE DIENSTLEISTUNGEN	468	338	70	130	59	13	12	2	1	1
DIENSTLEISTUNGEN, A.N.G.	7698	2855	1926	4843	3709	391	235	97	156	91
ORGANISATIONEN OHNE ERWERBSCHARAKTER UND PRIVATE HAUSHALTE	618	207	145	411	278	15	2	1	13	9
GEBIETSKOERPERSCHAFTEN	2520	1176	349	1344	752	104	71	30	33	13
SOZIALVERSICHERUNG	289	22	19	267	167	-	-	-	-	-
GEBIETSKOEPERSCHAFTEN UND SOZIAL- VERSICHERUNG	2809	1198	368	1611	919	104	71	30	33	13
OHNE ANGABE	-	-	-	-	-	-	-	-	-	-
INSGESAMT	48257	24031	5068	24226	10629	3772	3322	451	450	151

SOZIALVERSICHERUNGSPFLICHTIG BESCHAEFTIGTE ARBEITENNER, DARUNTER AUSLAENDER IN DEN  
 WIRTSCHAFTSABTEILUNGEN UND -GRUPPEN SOWIE ARBEITER UND ANGESTELLTE AM 30.06.86

WIRTSCHAFTSABTEILUNG ----- WIRTSCHAFTSUNTERABTEILUNG	BESCHAEFTIGTE					DARUNTER AUSLAENDER				
	INSGESAMT	DAVON				ZUSAMMEN	DAVON			
		DARUNTER ARBEITER	WEIBLICH	ANGEST.	WEIBLICH		DARUNTER ARBEITER	WEIBLICH	ANGEST.	WEIBLICH
KREIS ENNEPE-RUHR-KREIS										
LAND- UND FORSTWIRTSCHAFT, TIERHALTUNG UND FISCHEREI	554	490	118	64	41	49	49	6	-	-
ENERGIEWIRTSCHAFT UND WASSERVER- SORGUNG, BERGBAU	1354	749	59	605	137	5	4	-	1	-
CHEMISCHE INDUSTRIE U. MINERALOEL- VERARBEITUNG	1559	889	159	670	213	46	43	14	3	-
KUNSTSTOFF-, GUMMI- UND ASBESTVERARBEITUNG	2498	2000	586	498	205	581	575	178	6	2
GEWINNUNG UND VERARBEITUNG VON STEINEN UND ERDEN, FEINKERAMIK, GLAS	1342	1126	194	216	84	114	113	28	1	1
EISEN- UND NE-METALLERZEUGUNG, GIESSEREI UND STAHLVERFORMUNG	21093	16447	1209	4646	1417	3786	3742	352	44	8
STAHL-, MASCHINEN- UND FAHRZEUGBAU, ADV	19388	12408	937	6980	2110	1543	1445	173	98	26
ELEKTROTECHNIK, (OHNE ADV), FEINMECHANIK, EBM-W., OPTIK	11772	8818	3514	2954	1027	1849	1809	776	40	11
HOLZ-, PAPIER- UND DRUCKGEMERBE	2516	1956	290	560	206	331	328	45	3	2
LEDER-, TEXTIL- UND BEKLEIDUNGSGEMERBE	875	582	397	293	154	41	39	29	2	1
NAHRUNGS- UND GENUSSMITTELGEMERBE	1451	741	131	710	619	32	27	13	5	5
VERARBEITENDES GEMERBE (OHNE BAUGEMERBE)	62494	44967	7417	17527	6035	8323	8121	1608	202	56
BAUHAUPTGEMERBE	3364	2936	18	428	175	372	370	4	2	1
AUSBAU- UND BAUHILFSGEMERBE	1643	1399	34	244	186	58	56	2	2	-
BAUGEMERBE	5007	4335	52	672	361	430	426	6	4	1
GROSSHANDEL	3428	1477	264	1951	923	216	199	39	17	5
HANDELSVERMITTLUNG	507	204	31	303	159	20	13	-	7	-
EINZELHANDEL	7451	1666	539	5785	4462	128	77	27	51	36
HANDEL	11386	3347	834	8039	5544	364	289	66	75	41
EISENBAHNEN	833	814	31	19	4	60	60	1	-	-
DEUTSCHE BUNDESPOST	247	231	150	16	15	2	2	-	-	-
VERKEHR (OHNE EISENBAHNEN UND DEUTSCHE BUNDESPOST)	1914	1416	48	498	269	54	51	2	3	2
VERKEHR- UND NACHRICHTENUEBERMITTLUNG	2994	2461	229	533	288	116	113	3	3	2
KREDIT- UND SONSTIGE FINANZIERUNGS- INSTITUTE	1808	100	96	1708	924	7	2	2	5	3
VERSICHERUNGSGEMERBE	121	8	7	113	82	1	1	1	-	-
KREDITINSTITUTE UND VERSICHERUNGS- GEMERBE	1929	108	103	1821	1006	8	3	3	5	3
GASTSTAETTEN- UND BEHERBERGUNGSGEMERBE	2279	1401	925	878	711	236	212	98	24	16
REINIGUNG UND KOERPERPFLEGE	1366	1209	991	157	124	93	92	82	1	1
WISSENSCHAFT, BILDUNG, KUNST UND PUBLIZISTIK	1203	568	448	635	423	41	15	12	26	13
GESUNDHEITS- UND VETERINAERWESEN	5542	892	667	4650	3727	295	72	61	223	152
RECHTS- UND WIRTSCHAFTSBERATUNG	1965	307	51	1658	1099	58	36	2	22	8
SONSTIGE DIENSTLEISTUNGEN	256	189	39	67	29	10	9	2	1	1
DIENSTLEISTUNGEN, A.N.G.	12611	4566	3121	8045	6113	733	436	257	297	191
ORGANISATIONEN OHNE ERWERBSCHARAKTER UND PRIVATE HAUSHALTE	2616	681	528	1935	1439	80	22	21	58	40
GEBIETSKOERPERSCHAFTEN	6697	3569	1069	3128	1773	233	176	32	57	30
SOZIALVERSICHERUNG	372	54	51	318	212	3	3	3	-	-
GEBIETSKOEPERSCHAFTEN UND SOZIAL- VERSICHERUNG	7069	3623	1120	3446	1985	236	179	35	57	30
OHNE ANGABE	1	1	-	-	-	-	-	-	-	-
INSGESAMT	108015	65328	13581	42687	22949	10344	9642	2005	702	364

SOZIALVERSICHERUNGSPFLICHTIG BESCHAEFTIGTE ARBEITNEHMER, DARUNTER AUSLAENDER IN DEN  
 WIRTSCHAFTSABTEILUNGEN UND -GRUPPEN SOWIE ARBEITER UND ANGESTELLTE AM 30.06.86

WIRTSCHAFTSABTEILUNG ----- WIRTSCHAFTSUNTERABTEILUNG	BESCHAEFTIGTE					DARUNTER AUSLAENDER				
	INSGESAMT	DAVON			ZUSAMMEN	DAVON				
		DARUNTER ARBEITER	WEIBLICH	ANGEST.		DARUNTER ARBEITER	WEIBLICH	ANGEST.	DARUNTER WEIBLICH	
KREIS HOCHSAUERLANDKREIS										
LAND- UND FORSTWIRTSCHAFT, TIERHALTUNG UND FISCHEREI	1128	1044	127	84	34	58	56	3	2	1
ENERGIIEWIRTSCHAFT UND WASSERVER- SORGUNG, BERGBAU	1028	439	21	589	111	4	3	-	1	-
CHEMISCHE INDUSTRIE U. MINERALOEL- VERARBEITUNG	622	449	39	173	46	28	27	6	1	-
KUNSTSTOFF-, GUMMI- UND ASBESTVERARBEITUNG	2632	2103	503	529	181	288	283	85	5	2
GEWINNUNG UND VERARBEITUNG VON STEINEN UND ERDEN, FEINKERAMIK, GLAS	1420	1128	118	292	84	108	104	17	4	1
EISEN- UND NE-METALLERZEUGUNG, GIESSEREI UND STAHLVERFORMUNG	7732	6164	435	1568	506	1064	1054	119	10	3
STAHL-, MASCHINEN- UND FAHRZEUGBAU, ADV	5928	4455	348	1473	501	307	296	74	11	3
ELEKTROTECHNIK, (OHNE ADV), FEINMECHANIK, EBM-M., OPTIK	10757	8253	2569	2504	857	931	909	400	22	4
HOLZ-, PAPIER- UND DRUCKGEMERBE	6911	5740	617	1171	408	494	487	116	7	1
LEDER-, TEXTIL- UND BEKLEIDUNGSGEMERBE	2095	1581	924	514	217	266	261	152	5	5
NAHRUNGS- UND GENUSSMITTELGEMERBE	1887	1146	184	741	593	24	20	9	4	4
VERARBEITENDES GEMERBE (OHNE BAUGEMERBE)	39984	31019	5737	8965	3393	3510	3441	978	69	23
BAUHAUPTGEMERBE	4479	3966	18	513	161	187	187	-	-	-
AUSBAU- UND BAUHILFSGEMERBE	1733	1489	39	244	175	23	23	2	-	-
BAUGEMERBE	6212	5455	57	757	336	210	210	2	-	-
GROSSHANDEL	2276	769	51	1507	583	37	33	2	4	1
HANDELSVERMITTLUNG	152	63	11	89	38	7	5	1	2	-
EINZELHANDEL	4789	754	360	4035	3128	43	16	5	27	18
HANDEL	7217	1586	422	5631	3749	87	54	8	33	19
EISENBAHNEN	209	206	11	3	3	4	4	-	-	-
DEUTSCHE BUNDESPOST	1014	759	156	255	173	2	2	1	-	-
VERKEHR (OHNE EISENBAHNEN UND DEUTSCHE BUNDESPOST)	1347	1054	33	293	131	30	24	-	6	4
VERKEHR- UND NACHRICHTENUEBERMITTLUNG	2570	2019	200	551	307	36	30	1	6	4
KREDIT- UND SONSTIGE FINANZIERUNGS- INSTITUTE	1796	27	16	1769	796	5	-	-	5	2
VERSICHERUNGSGEMERBE	237	2	2	235	76	2	-	-	2	-
KREDITINSTITUTE UND VERSICHERUNGS- GEMERBE	2033	29	18	2004	872	7	-	-	7	2
GASTSTAETTEN- UND BEHERBERGUNGSGEMERBE	3732	2663	1805	1069	720	248	231	131	17	12
REINIGUNG UND KOERPERPFLEGE	995	912	773	83	63	52	49	40	3	1
WISSENSCHAFT, BILDUNG, KUNST UND PUBLIZISTIK	2248	736	461	1512	1055	51	27	14	24	13
GESUNDHEITS- UND VETERINAERWESEN	5842	927	731	4915	3766	168	44	42	124	68
RECHTS- UND WIRTSCHAFTSBERATUNG	1459	126	50	1333	781	4	1	1	3	2
SONSTIGE DIENSTLEISTUNGEN	367	250	38	117	69	8	8	2	-	-
DIENSTLEISTUNGEN, A.N.G.	14643	5614	3858	9029	6454	531	360	230	171	96
ORGANISATIONEN OHNE ERWERBSCHARAKTER UND PRIVATE HAUSHALTE	956	270	200	686	485	9	3	3	6	5
GEBIETSKOERPERSCHAFTEN	3326	895	159	2431	1199	42	24	12	18	4
SOZIALVERSICHERUNG	508	51	40	457	276	1	1	1	-	-
GEBIETSKOERPERSCHAFTEN UND SOZIAL- VERSICHERUNG	3834	946	199	2888	1475	43	25	13	18	4
OHNE ANGABE	4	4	-	-	-	-	-	-	-	-
INSGESAMT	79609	48425	10839	31184	17216	4495	4182	1238	313	154

SOZIALVERSICHERUNGSPFLICHTIG BESCHAEFTIGTE ARBEITNEHMER, DARUNTER AUSLAENDER IN DEN  
 WIRTSCHAFTSABTEILUNGEN UND -GRUPPEN SOWIE ARBEITER UND ANGESTELLTE AM 30.06.86

WIRTSCHAFTSABTEILUNG ----- WIRTSCHAFTSUNTERABTEILUNG	BESCHAEFTIGTE					DARUNTER AUSLAENDER				
	INSGESAMT	DAVON				ZUSAMMEN	DAVON			
		DARUNTER ARBEITER	WEIBLICH	ANGEST.	WEIBLICH		DARUNTER ARBEITER	WEIBLICH	ANGEST.	WEIBLICH
KREIS MAERKISCHER KREIS										
LAND- UND FORSTWIRTSCHAFT, TIERHALTUNG UND FISCHEREI	860	750	153	110	71	51	47	2	4	-
ENERGIEWIRTSCHAFT UND WASSERVER- SORGUNG, BERGBAU	1311	819	50	492	160	20	17	-	3	-
CHEMISCHE INDUSTRIE U. MINERALOEL- VERARBEITUNG	1272	724	152	548	203	79	70	5	9	2
KUNSTSTOFF-, GUMMI- UND ASBESTVERARBEITUNG	4480	3574	1214	906	357	593	505	178	8	2
GEWINNUNG UND VERARBEITUNG VON STEINEN UND ERDEN, FEINKERAMIK, GLAS	770	629	11	141	30	38	35	-	3	2
EISEN- UND NE-METALLERZEUGUNG, GIESSEREI UND STAHLVERFORMUNG	32248	25018	3041	7230	2455	5593	5513	804	80	20
STAHL-, MASCHINEN- UND FAHRZEUGBAU, ADV	15765	11025	1842	4740	1679	1762	1687	405	75	21
ELEKTROTECHNIK, (OHNE ADV), FEINMECHANIK, EBM-W., OPTIK	31981	23927	10371	8054	3203	4172	4075	2243	97	37
HOLZ-, PAPIER- UND DRUCKGEWERBE	2348	1852	470	496	224	163	162	65	1	-
LEDER-, TEXTIL- UND BEKLEIDUNGSGEWERBE	643	464	271	179	101	115	110	44	5	4
NAHRUNGS- UND GENUSSMITTELGEWERBE	2149	1231	294	918	805	51	48	19	3	3
VERARBEITENDES GEWERBE (OHNE BAUGEWERBE)	91656	68444	17666	23212	9057	12566	12285	3763	281	91
BAUHAUPTGEWERBE	4408	3812	33	596	233	315	309	3	6	1
AUSBAU- UND BAUHILFSGEWERBE	2252	1918	50	334	260	53	52	1	1	1
BAUGEWERBE	6660	5730	83	930	493	368	361	4	7	2
GROSSHANDEL	3480	1453	192	2027	913	111	95	15	16	5
HANDELSVERMITTLUNG	1003	428	91	575	308	47	39	7	8	2
EINZELHANDEL	8778	1555	655	7223	5671	140	60	17	80	52
HANDEL	13261	3436	938	9825	6892	298	194	39	104	59
EISENBAHNEN	.	.	.	.	.	.	.	.	.	.
DEUTSCHE BUNDESPOST	.	.	.	.	.	.	.	.	.	.
VERKEHR (OHNE EISENBAHNEN UND DEUTSCHE BUNDESPOST)	3049	2210	77	839	400	74	67	4	7	4
VERKEHR- UND NACHRICHTENUEBERMITTLUNG	3554	2654	326	900	457	78	71	6	7	4
KREDIT- UND SONSTIGE FINANZIERUNGS- INSTITUTE	2905	172	151	2733	1462	20	-	-	20	15
VERSICHERUNGSGEWERBE	175	4	4	171	102	-	-	-	-	-
KREDITINSTITUTE UND VERSICHERUNGS- GEWERBE	3080	176	155	2904	1564	20	-	-	20	15
GASTSTAETTEN- UND BEHERBERGUNGSGEWERBE	2787	1785	1224	1002	774	254	233	111	21	16
REINIGUNG UND KOERPERPFLEGE	1664	1561	1320	103	68	82	80	62	2	1
WISSENSCHAFT, BILDUNG, KUNST UND PUBLIZISTIK	3137	1115	725	2022	1365	101	45	12	56	24
GESUNDHEITS- UND VETERINAERWESEN	6294	810	607	5484	4534	255	70	59	185	119
RECHTS- UND WIRTSCHAFTSBERATUNG	2484	321	105	2163	1434	29	15	4	14	7
SONSTIGE DIENSTLEISTUNGEN	1907	1238	97	669	323	76	69	1	7	3
DIENSTLEISTUNGEN, A.N.G.	18273	6830	4078	11443	8498	797	512	249	285	170
ORGANISATIONEN OHNE ERWERBSCHARAKTER UND PRIVATE HAUSHALTE	1304	416	325	888	627	30	17	13	13	6
GEBIETSKOERPERSCHAFTEN	6333	2418	917	3915	2251	138	81	26	57	22
SOZIALVERSICHERUNG	804	111	92	693	425	7	5	3	2	2
GEBIETSKOEPERSCHAFTEN UND SOZIAL- VERSICHERUNG	7137	2529	1009	4608	2676	145	86	29	59	24
OHNE ANGABE	-	-	-	-	-	-	-	-	-	-
INSGESAMT	147096	91784	24783	55312	30495	14373	13590	4105	783	371

SOZIALVERSICHERUNGSPFLICHTIG BESCHAEFTIGTE ARBEITNEHMER, DARUNTER AUSLAENDER IN DEN  
 WIRTSCHAFTSABTEILUNGEN UND -GRUPPEN SONIE ARBEITER UND ANGESTELLTE AM 30.06.86

WIRTSCHAFTSABTEILUNG ----- WIRTSCHAFTSUNTERABTEILUNG	BESCHAEFTIGTE					DARUNTER AUSLAENDER				
	INSGESAMT	DAVON				ZUSAMMEN	DAVON			
		DARUNTER ARBEITER	WEIBLICH	ANGEST.	WEIBLICH		DARUNTER ARBEITER	WEIBLICH	ANGEST.	WEIBLICH
KREIS OLPE										
LAND- UND FORSTWIRTSCHAFT, TIERHALTUNG UND FISCHEREI	422	345	49	77	34	33	32	2	1	-
ENERGIEWIRTSCHAFT UND WASSERVER- SORGUNG, BERGSBAU	1010	706	14	304	54	70	66	-	4	-
CHEMISCHE INDUSTRIE U. MINERALDEL- VERARBEITUNG	66	46	12	20	8	1	1	-	-	-
KUNSTSTOFF-, GUMMI- UND ASBESTVERARBEITUNG	763	605	251	158	51	77	76	41	1	1
GEWINNUNG UND VERARBEITUNG VON STEINEN UND ERDEN, FEINKERAMIK, GLAS	368	278	46	90	24	38	38	12	-	-
EISEN- UND NE-METALLERZEUGUNG, GIESSEREI UND STAHLVERFORMUNG	4634	3754	733	880	313	667	660	148	7	3
STAHL-, MASCHINEN- UND FAHRZEUGBAU, ADV	5464	3863	727	1601	497	503	489	173	14	2
ELEKTROTECHNIK, (OHNE ADV), FEINMECHANIK, EBM-W., OPTIK	6944	5418	1390	1526	479	826	820	269	6	1
HOLZ-, PAPIER- UND DRUCKGEWERBE	2004	1597	156	407	154	143	139	22	4	-
LEDER-, TEXTIL- UND BEKLEIDUNGSGEWERBE	246	188	167	58	44	7	7	7	-	-
NAHRUNGS- UND GENUSSMITTELGEWERBE	1375	960	287	415	289	66	65	26	1	-
VERARBEITENDES GEWERBE (OHNE BAUGEWERBE)	21864	16709	3769	5155	1859	2328	2295	698	33	7
BAUHAUPTGEWERBE	1615	1394	6	221	90	89	88	-	1	-
AUSBAU- UND BAUHILFSGEWERBE	540	455	31	85	64	7	6	-	1	1
BAUGEWERBE	2155	1849	37	306	154	96	94	-	2	1
GROSSHANDEL	1513	489	25	1024	446	13	11	-	2	1
HANDELSVERMITTLUNG	154	68	12	86	43	4	4	-	-	-
EINZELHANDEL	2257	486	119	1771	1406	39	15	-	24	12
HANDEL	3924	1043	156	2881	1895	56	30	-	26	13
EISENBAHNEN	.	.	.	.	.	.	.	.	.	.
DEUTSCHE BUNDESPOST	.	.	.	.	.	.	.	.	.	.
VERKEHR (OHNE EISENBAHNEN UND DEUTSCHE BUNDESPOST)	688	546	25	142	67	16	13	-	3	3
VERKEHR- UND NACHRICHTENUEBERMITTLUNG	927	715	72	212	126	19	16	2	3	3
KREDIT- UND SONSTIGE FINANZIERUNGS- INSTITUTE	766	20	18	746	323	1	-	-	1	-
VERSICHERUNGSGEWERBE	73	1	1	72	29	1	1	1	-	-
KREDITINSTITUTE UND VERSICHERUNGS- GEWERBE	839	21	19	818	352	2	1	1	1	-
GASTSTAETTEN- UND BEHERBERGUNGSGEWERBE	791	544	363	247	198	34	29	9	5	4
REINIGUNG UND KOERPERPFLEGE	373	358	312	15	10	13	13	8	-	-
WISSENSCHAFT, BILDUNG, KUNST UND PUBLIZISTIK	761	269	135	492	330	16	4	2	12	4
GESUNDHEITS- UND VETERINAERWESEN	1754	196	154	1558	1300	51	6	4	45	22
RECHTS- UND WIRTSCHAFTSBERATUNG	563	42	14	521	300	2	2	1	-	-
SONSTIGE DIENSTLEISTUNGEN	292	192	10	100	47	5	1	-	4	1
DIENSTLEISTUNGEN, A.N.G.	4534	1601	988	2933	2185	121	55	24	66	31
ORGANISATIONEN OHNE ERWERBSCHARAKTER UND PRIVATE HAUSHALTE	781	210	153	571	440	7	3	3	4	2
GEBIETSKOERPERSCHAFTEN	1627	662	253	965	442	12	7	2	5	-
SOZIALVERSICHERUNG	143	19	17	124	85	-	-	-	-	-
GEBIETSKOEPERSCHAFTEN UND SOZIAL- VERSICHERUNG	1770	661	270	1089	527	12	7	2	5	-
OHNE ANGABE	2	-	-	2	1	-	-	-	-	-
INSGESAMT	38228	23880	5527	14348	7627	2744	2599	732	145	57

SOZIALVERSICHERUNGSPFLICHTIG BESCHAEFTIGTE ARBEITNEHMER, DARUNTER AUSLAENDER IN DEN  
 WIRTSCHAFTSABTEILUNGEN UND -GRUPPEN SOWIE ARBEITER UND ANGESTELLTE AM 30.06.86

WIRTSCHAFTSABTEILUNG ----- WIRTSCHAFTSUNTERABTEILUNG	BESCHAEFTIGTE					DARUNTER AUSLAENDER				
	INSGESAMT	DAVON			ZUSAMMEN	DAVON				
		ARBEITER	WEIBLICH	ANGEST.		ARBEITER	WEIBLICH	ANGEST.	WEIBLICH	
KREIS SIEGEN										
LAND- UND FORSTWIRTSCHAFT, TIERHALTUNG UND FISCHEREI	432	379	65	53	20	50	50	-	-	-
ENERGIEWIRTSCHAFT UND MASSERVER- SORGUNG, BERGBAU	1050	511	81	539	166	5	3	-	2	2
CHEMISCHE INDUSTRIE U. MINERALOEL- VERARBEITUNG	832	591	114	241	63	14	13	1	1	-
KUNSTSTOFF-, GUMMI- UND ASBESTVERARBEITUNG	1523	1225	410	298	127	71	67	43	4	2
GEWINNUNG UND VERARBEITUNG VON STEINEN UND ERDEN, FEINKERAMIK, GLAS	563	429	10	134	45	31	31	-	-	-
EISEN- UND NE-METALLERZEUGUNG, GIESSEREI UND STAHLVERFORMUNG	10285	7678	482	2607	821	909	884	43	25	3
STAHL-, MASCHINEN- UND FAHRZEUGBAU, ADV	19755	12511	920	7244	1995	1132	1028	72	104	30
ELEKTROTECHNIK, (OHNE ADV), FEINMECHANIK, EBM-W., OPTIK	11195	8223	1531	2972	971	917	887	173	30	8
HOLZ-, PAPIER- UND DRUCKGEWERBE	2055	1567	210	488	219	71	67	10	4	1
LEDER-, TEXTIL- UND BEKLEIDUNGSGEWERBE	563	419	240	144	81	67	67	41	-	-
NAHRUNGS- UND GENUSSMITTELGEWERBE	2130	1141	197	989	745	36	32	7	4	4
VERARBEITENDES GEWERBE (OHNE BAUGEWERBE)	48901	33784	4114	15117	5067	3248	3076	390	172	48
BAUHAUPTGEWERBE	4393	3528	20	865	304	295	290	1	5	2
AUSBAU- UND BAUHILFSGEWERBE	1710	1420	172	290	184	24	22	5	2	2
BAUGEWERBE	6103	4948	192	1155	488	319	312	6	7	4
GROSSHANDEL	5236	1949	250	3287	1352	133	102	7	31	14
HANDELSVERMITTLUNG	899	384	78	515	246	19	17	2	2	2
EINZELHANDEL	7417	1667	492	5750	4367	123	58	12	65	50
HANDEL	13552	4000	820	9552	5965	275	177	21	98	66
EISENBAHNEN	704	597	25	107	41	25	25	-	-	-
DEUTSCHE BUNDESPOST	964	695	268	269	234	3	3	2	-	-
VERKEHR (OHNE EISENBAHNEN UND DEUTSCHE BUNDESPOST)	2125	1499	35	626	264	48	40	-	8	5
VERKEHR- UND NACHRICHTENUEBERMITTLUNG	3793	2791	328	1002	539	76	68	2	8	5
KREDIT- UND SONSTIGE FINANZIERUNGS- INSTITUTE	2117	130	99	1987	1032	8	1	1	7	4
VERSICHERUNGSGEWERBE	567	34	10	533	179	3	-	-	3	1
KREDITINSTITUTE UND VERSICHERUNGS- GEWERBE	2684	164	109	2520	1211	11	1	1	10	5
GASTSTAETTEN- UND BEHERBERGUNGSGEWERBE	2233	1612	1146	621	505	183	165	87	18	11
REINIGUNG UND KOERPERPFLEGE	1097	1015	841	82	62	46	45	34	1	-
WISSENSCHAFT, BILDUNG, KUNST UND PUBLIZISTIK	2458	453	294	2005	1124	100	15	12	85	33
GESUNDHEITS- UND VETERINAERWESEN	5603	1020	863	4583	3792	189	66	65	123	62
RECHTS- UND WIRTSCHAFTSBERATUNG	2370	282	64	2088	1071	27	12	1	15	6
SONSTIGE DIENSTLEISTUNGEN	483	281	12	202	103	37	35	1	2	1
DIENSTLEISTUNGEN, A.N.G.	14244	4663	3220	9581	6657	582	338	200	244	113
ORGANISATIONEN OHNE ERWERBSCHARAKTER UND PRIVATE HAUSHALTE	2278	599	470	1679	1182	61	21	13	40	22
GEBIETSKOERPERSCHAFTEN	6218	3122	1070	3096	1524	107	81	35	26	16
SOZIALVERSICHERUNG	676	73	62	603	348	3	2	2	1	-
GEBIETSKOEPERSCHAFTEN UND SOZIAL- VERSICHERUNG	6894	3195	1132	3699	1872	110	83	37	27	16
OHNE ANGABE	4	3	2	1	1	-	-	-	-	-
INSGESAMT	99935	55037	10533	44898	23168	4737	4129	670	608	281

SOZIALVERSICHERUNGSPFLICHTIG BESCHAEFTIGTE ARBEITNEHMER, DARUNTER AUSLAENDER IN DEN  
 WIRTSCHAFTSABTEILUNGEN UND -GRUPPEN SOWIE ARBEITER UND ANGESTELLTE AM 30.06.86

WIRTSCHAFTSABTEILUNG ----- WIRTSCHAFTSUNTERABTEILUNG	BESCHAEFTIGTE					DARUNTER AUSLAENDER				
	INSGESAMT	DAVON				ZUSAMMEN	DAVON			
		DARUNTER ARBEITER	WEIBLICH	ANGEST.	WEIBLICH		DARUNTER ARBEITER	WEIBLICH	ANGEST.	WEIBLICH
KREIS SOEST										
LAND- UND FORSTWIRTSCHAFT, TIERHALTUNG UND FISCHEREI	980	860	162	120	53	33	32	-	1	1
ENERGIEWIRTSCHAFT UND WASSERVER- SORGUNG, BERGBAU	486	262	16	224	38	2	1	-	1	-
CHEMISCHE INDUSTRIE U. MINERALDEL- VERARBEITUNG	180	110	45	70	37	5	5	3	-	-
KUNSTSTOFF-, GUMMI- UND ASBESTVERARBEITUNG	1682	1308	238	374	132	228	224	35	4	-
GEWINNUNG UND VERARBEITUNG VON STEINEN UND ERDEN, FEINKERAMIK, GLAS	1648	1257	24	391	104	104	102	-	2	-
EISEN- UND NE-METALLERZEUGUNG, GIESSEREI UND STAHLVERFORMUNG	5400	4285	226	1115	355	641	630	58	11	-
STAHL-, MASCHINEN- UND FAHRZEUGBAU, ADV	5460	4091	110	1369	426	229	219	6	10	5
ELEKTROTECHNIK, (OHNE ADV), FEINMECHANIK, EDM-W., OPTIK	14049	9616	3145	4433	1463	2022	1964	953	58	21
HOLZ-, PAPIER- UND DRUCKGEWERBE	2665	2150	266	515	224	165	162	32	3	-
LEDER-, TEXTIL- UND BEKLEIDUNGSGEWERBE	1265	1044	829	221	92	169	159	105	10	1
NAHRUNGS- UND GENUSSMITTELGEWERBE	2635	1623	252	1012	642	68	65	16	3	1
VERARBEITENDES GEWERBE (OHNE BAUGEWERBE)	34984	25484	5135	9500	3475	3631	3530	1208	101	28
BAUHAUPTGEWERBE	3957	3368	13	589	201	225	220	-	5	1
AUSBAU- UND BAUHILFSGEWERBE	1361	1185	36	176	108	17	16	-	1	1
BAUGEWERBE	5318	4553	49	765	309	242	236	-	6	2
GROSSHANDEL	3360	1234	96	2126	817	77	60	6	17	7
HANDELSVERMITTLUNG	186	90	21	96	62	8	7	1	1	1
EINZELHANDEL	5602	902	319	4700	3593	94	44	23	50	40
HANDEL	9148	2226	436	6922	4472	179	111	30	68	48
EISENBAHNEN	205	112	4	93	16	6	6	-	-	-
DEUTSCHE BUNDESPOST	262	191	102	71	63	-	-	-	-	-
VERKEHR (OHNE EISENBAHNEN UND DEUTSCHE BUNDESPOST)	1453	1057	40	396	196	40	37	1	3	2
VERKEHR- UND NACHRICHTENUEBERMITTLUNG	1920	1360	146	560	275	46	43	1	3	2
KREDIT- UND SONSTIGE FINANZIERUNGS- INSTITUTE	1682	58	46	1624	844	4	1	1	3	1
VERSICHERUNGSGEWERBE	265	4	3	261	85	14	-	-	14	11
KREDITINSTITUTE UND VERSICHERUNGS- GEWERBE	1947	62	49	1885	929	18	1	1	17	12
GASTSTAETTEN- UND BEHERBERGUNGSGEWERBE	2742	1608	1148	1134	851	247	229	123	18	11
REINIGUNG UND KOERPERPFLEGE	1075	969	809	106	65	33	32	26	1	-
WISSENSCHAFT, BILDUNG, KUNST UND PUBLIZISTIK	2522	790	505	1732	1237	65	18	10	47	23
GESUNDHEITS- UND VETERINAERWESEN	7030	1284	942	5746	4142	226	61	56	165	87
RECHTS- UND WIRTSCHAFTSBERATUNG	1434	196	89	1238	831	14	4	1	10	5
SONSTIGE DIENSTLEISTUNGEN	727	575	36	152	56	27	26	1	1	1
DIENSTLEISTUNGEN, A.N.G.	15530	5422	3529	10108	7182	612	370	217	242	127
ORGANISATIONEN OHNE ERWERBSCHARAKTER UND PRIVATE HAUSHALTE	1472	693	443	779	588	36	20	11	16	10
GEBIETSKOERPERSCHAFTEN	4809	2047	482	2762	1330	240	133	40	107	45
SOZIALVERSICHERUNG	459	30	21	429	254	2	-	-	2	2
GEBIETSKOERPERSCHAFTEN UND SOZIAL- VERSICHERUNG	5268	2077	503	3191	1584	242	133	40	109	47
OHNE ANGABE	2	1	-	1	-	-	-	-	-	-
INSGESAMT	77055	43000	10468	34055	18905	5041	4477	1508	564	277



SOZIALVERSICHERUNGSPFLICHTIG BESCHAEFTIGTE ARBEITNEHMER, DARUNTER AUSLAENDER IN DEN  
 WIRTSCHAFTSABTEILUNGEN UND -GRUPPEN SOWIE ARBEITER UND ANGESTELLTE AM 30.06.86

WIRTSCHAFTSABTEILUNG ----- WIRTSCHAFTSUNTERABTEILUNG	BESCHAEFTIGTE					DARUNTER AUSLAENDER				
	INSGESAMT	DAVON				ZUSAMMEN	DAVON			
		DARUNTER ARBEITER	WEIBLICH	ANGEST.	WEIBLICH		DARUNTER ARBEITER	WEIBLICH	ANGEST.	WEIBLICH
KREIS UNNA										
LAND- UND FORSTWIRTSCHAFT, TIERHALTUNG UND FISCHEREI	974	850	176	124	67	60	59	14	1	-
ENERGIEWIRTSCHAFT UND WASSERVER- SORGUNG, BERGBAU	13536	12929	83	607	129	1828	1827	1	1	-
CHEMISCHE INDUSTRIE U. MINERALOEL- VERARBEITUNG	3106	1877	129	1229	345	39	32	6	7	1
KUNSTSTOFF-, GUMMI- UND ASBESTVERARBEITUNG	859	730	351	129	52	34	34	15	-	-
GEWINNUNG UND VERARBEITUNG VON STEINEN UND ERDEN, FEINKERAMIK, GLAS	566	438	38	128	44	100	99	7	1	-
EISEN- UND NE-METALLERZEUGUNG, GIESSEREI UND STAHLVERFORMUNG	8875	7155	252	1720	524	1295	1273	60	22	6
STAHL-, MASCHINEN- UND FAHRZEUGBAU, ADV	11331	7822	577	3509	1059	830	799	72	31	12
ELEKTROTECHNIK, (OHNE ADV), FEINMECHANIK, EBM-W., OPTIK	6483	4797	1802	1686	682	433	419	136	14	6
HDLZ-, PAPIER- UND DRUCKGEMERBE	2081	1552	429	529	233	81	80	32	1	1
LEDER-, TEXTIL- UND BEKLEIDUNGSGEMERBE	1578	1330	891	248	163	222	220	130	2	1
NAHRUNGS- UND GENUSSMITTELGEMERBE	2334	1415	542	919	738	263	253	213	10	7
VERARBEITENDES GEWERBE (OHNE BAUGEMERBE)	37213	27116	5011	10097	3840	3297	3209	671	88	34
BAUHAUPTGEMERBE	4227	3490	17	737	265	270	268	-	2	-
AUSBAU- UND BAUHILFSGEMERBE	1988	1651	56	337	215	37	35	1	2	-
BAUGEMERBE	6215	5141	73	1074	480	307	303	1	4	-
GROSSHANDEL	2839	1196	151	1643	751	99	87	8	12	6
HANDELSVERMITTLUNG	347	171	21	176	93	4	4	-	-	-
EINZELHANDEL	9431	1948	651	7483	5555	150	83	40	67	34
HANDEL	12617	3315	823	9302	6399	253	174	48	79	40
EISENBAHNEN	90	83	12	7	3	15	14	-	1	-
DEUTSCHE BUNDESPOST	85	81	46	4	4	-	-	-	-	-
VERKEHR (OHNE EISENBAHNEN UND DEUTSCHE BUNDESPOST)	2960	2090	201	870	354	110	92	3	18	3
VERKEHR- UND NACHRICHTENUEBERMITTLUNG	3135	2254	259	881	361	125	106	3	19	3
KREDIT- UND SONSTIGE FINANZIERUNGS- INSTITUTE	1920	98	88	1822	983	12	3	2	9	8
VERSICHERUNGSGEMERBE	134	6	3	128	67	1	1	1	-	-
KREDITINSTITUTE UND VERSICHERUNGS- GEMERBE	2054	104	91	1950	1050	13	4	3	9	8
GASTSTAETTEN- UND BEHERBERGUNGSGEMERBE	1791	1114	705	677	520	206	186	84	20	15
REINIGUNG UND KÖRPERPFLEGE	1379	1285	1059	94	74	69	68	43	1	1
WISSENSCHAFT, BILDUNG, KUNST UND PUBLIZISTIK	3576	1557	1028	2019	1463	157	105	35	52	23
GESUNDHEITS- UND VETERINAERWESEN	4971	644	499	4327	3759	140	40	38	100	61
RECHTS- UND WIRTSCHAFTSBERATUNG	1827	283	43	1544	1006	30	19	-	11	5
SONSTIGE DIENSTLEISTUNGEN	819	575	50	244	97	49	34	1	15	-
DIENSTLEISTUNGEN, A.N.G.	14363	5458	3384	8905	6919	651	452	201	199	105
ORGANISATIONEN OHNE ERWERBSCHARAKTER UND PRIVATE HAUSHALTE	1737	550	392	1187	846	25	18	13	7	3
GEBIETSKÖRPERSCHAFTEN	5350	2257	651	3093	1650	69	42	11	27	18
SOZIALVERSICHERUNG	366	34	28	332	224	-	-	-	-	-
GEBIETSKÖRPERSCHAFTEN UND SOZIAL- VERSICHERUNG	5716	2291	679	3425	1874	69	42	11	27	18
OHNE ANGABE	1	-	-	1	-	-	-	-	-	-
INSGESAMT	97561	60008	10971	37553	21965	6628	6194	966	434	211



## **Berufssystematischer Teil**

SOZIALVERSICHERUNGSPFLICHTIG BESCHAEFTIGTE ARBEITNEHMER AM 30.06.1986 NACH BERUFSBEREICHEN UND -GRUPPEN,  
AUSLAENDERN SOWIE STELLUNG IM BERUF

BERUFSGRUPPEN	BESCHAEFTIGTE						DAR. AUSLAENDER			
	INSGESAMT	ARBEITER			ANGESTELLTE			DAVON		
		ZUSAMMEN	FACH-	AZUBI	ZUSAMMEN	AZUBI	ZUSAMMEN	ARBEITER	ANGEST.	AZUBI
		1	2	3	4	5	6	7	8	9
	05 NORDRHEIN-WESTFALEN									
PFLANZENBAUER, TIERZUECHTER	73198	67129	25843	12860	6069	412	4358	4250	108	108
BERGLEUTE, MINERALGEWINNER	94799	94592	70880	8548	207	2	23709	23704	5	1454
FERTIGUNGSBERUFE	2040501	1947462	961149	206024	93039	2451	258094	256237	1857	7838
STEINBEARBEITER,	10499	10212	3662	611	287	9	2138	2134	4	7
KERAMIKER, GLASMACHER	13136	12710	2694	373	426	14	2607	2595	12	15
CHEMIEARBEITER	130526	126055	34369	4047	4471	78	23124	22973	151	132
PAPIERHERSTELLER	72902	65828	25488	3863	7074	269	8742	8619	123	62
HOLZAUFBEREITER	16098	15787	5611	312	311	8	2299	2288	11	11
METALLERZEUGER, -BEARBEITER	248920	245677	98725	8949	3243	29	59238	59182	56	726
SCHLOSSER, MECHANIKER	480633	452470	320423	86508	28163	807	28833	28304	529	3058
ELEKTRIKER	165476	153640	108515	31474	11836	323	5810	5627	183	901
MONTIERER	125766	125090	10558	473	676	6	31176	31163	13	57
TEXTIL-, BEKLEIDUNGSBERUFE	79284	75882	35327	6947	3402	66	10504	10431	73	536
LEDERHERSTELLER	13890	13249	5449	1103	641	22	1698	1682	16	36
ERNAHRUNGSBERUFE	131714	123451	42179	20817	8263	443	18221	17948	273	332
BAUBERUFE	183651	174950	105055	12871	8701	38	22528	22379	149	387
BAU-, RAUMAUSSTATTER	37118	35368	24839	3524	1750	96	3048	3021	27	74
TISCHLER, MODELLBAUER	68474	65722	46758	12432	2752	22	2628	2606	22	242
MALER, LACKIERER	61449	59971	39777	10417	1478	31	4298	4286	12	364
WARENPRUEFER	101271	94366	17511	911	6905	185	15053	14912	141	44
HILFSARBEITER	39072	38688	2731	155	384	4	10144	10122	22	18
MASCHINISTEN	60622	58346	31478	237	2276	1	6005	5965	40	36
TECHNISCHE BERUFE	385989	20833	12756	2508	365156	13230	9810	880	8930	238
INGENIEURE, CHEMIKER	107572	684	315	67	106888	308	3712	42	3070	13
TECHNIKER	278417	20149	12441	2441	258268	12922	6098	838	5260	225
DIENSTLEISTUNGSBERUFE	2874486	738106	178039	37077	2136380	221188	120867	70124	50743	4805
WARENKAUFLEUTE	435724	24865	7629	2152	410859	57238	9871	2642	7229	962
DIENSTLEISTUNGSKAUFLEUTE	193853	3461	1171	57	190392	22326	2805	113	2692	154
VERKEHRSBERUFE	389647	341474	97657	3181	48173	531	30235	28972	1263	100
ORGANISATIONSBERUFE	1010865	18003	4237	458	992862	77981	17442	734	16708	852
ORDNUNGS-, SICHERHEITSBERUFE	69319	53464	12487	572	15855	90	3057	2830	227	8
SCHRIFTWERKSCHAFFENDE	41040	4710	2477	885	37130	2313	3066	261	2805	36
GESUNDHEITSDIENSTBERUFE	274711	10586	1230	412	264125	46683	13030	777	12253	880
SOZIALBERUFE	163448	7869	1265	456	155579	11866	6686	256	6430	190
ALLG. DIENSTLEISTUNGSBERUFE	295079	273674	49886	28904	21405	2160	34675	33539	1136	1623
SONSTIGE ARBEITSKRAEFTE	10497	6730	442	4665	3767	2878	484	360	124	274
OHNE ANGABE	7	4	2	-	3	1	1	1	-	-
INSGESAMT	5479477	2874856	1249111	271682	2604621	240162	417323	355556	61767	14717

SOZIALVERSICHERUNGSPFLICHTIG BESCHAEFTE ARBEITNEHMER AM 30.06.1986 NACH BERUFSBEREICHEN UND -GRUPPEN,  
AUSLAENDERN SOWIE STELLUNG IM BERUF

BERUFSGRUPPEN	BESCHAEFTE						DAR. AUSLAENDER			
	INSGE- SANT	ARBEITER		ANGESTELLTE		ZUSAMMEN	DAVON			
		ZUSAMMEN	FACH-	AZUBI	ZUSAMMEN		AZUBI	ARBEITER	ANGEST.	AZUBI
1	2	3	4	5	6	7	8	9	10	
	051	DUESSELDORF, REGIERUNGSBEZIRK								
PFLANZENBAUER, TIERZUECHTER	22027	19929	7723	3642	2098	120	1571	1523	48	34
BERGLEUTE, MINERALGEWINNER	24709	24656	18472	2045	53	-	6549	6545	4	370
FERTIGUNGSBERUFE	630704	599793	301306	59254	30911	716	92330	91587	743	2922
STEINDEARBEITER,	3350	3278	1032	166	72	1	954	952	2	1
KERAMIKER, GLASMACHER	3512	3348	957	89	164	3	776	771	5	6
CHEMIEARBEITER	36074	34652	9243	1227	1422	18	6753	6693	60	40
PAPIERSTELLER	22924	20259	7884	1036	2665	104	2711	2651	60	17
HOLZAUFBEREITER	1630	1586	460	58	44	3	338	336	2	5
METALLERZEUGER, -BEARBEITER	88272	87088	35013	3167	1184	9	23682	23661	21	380
SCHLOSSER, MECHANIKER	153116	143949	104577	24619	9167	261	11708	11496	212	1433
ELEKTRIKER	56800	52699	38349	10145	4101	103	2357	2279	78	365
MONTIERER	32300	32022	1933	125	278	2	9791	9786	5	17
TEXTIL-, BEKLEIDUNGSBERUFE	22896	21782	10071	1541	1114	24	3593	3562	31	145
LEDERHERSTELLER	5454	5220	2451	402	234	7	666	659	7	16
ERNAHRUNGSBERUFE	38296	35827	11987	5834	2469	97	5821	5722	99	117
BAUBERUFE	53541	50528	30545	3322	3013	7	8607	8544	63	126
BAU-, RAUMUSSTATTER	10854	10328	7368	964	526	21	900	891	9	25
TISCHLER, MODELLBAUER	14768	14097	9800	2816	671	6	821	815	6	69
MALER, LACKIERER	20366	19858	13545	3202	508	4	1379	1377	2	109
WARENPRUEFER	34151	31671	4730	343	2480	46	6001	5935	66	13
HILFSARBEITER	9969	9883	446	58	86	-	2619	2615	4	8
MASCHINISTEN	22431	21718	10915	140	713	-	2853	2842	11	30
TECHNISCHE BERUFE	137622	7900	4877	927	129722	4087	4104	392	3712	86
INGENIEURE, CHEMIKER	39414	125	63	21	39289	124	1542	6	1536	5
TECHNIKER	98208	7775	4814	906	90433	3963	2562	386	2176	81
DIENSTLEISTUNGSBERUFE	973333	246414	53910	10869	726919	66642	48470	27827	20643	1848
WARENKAUFLEUTE	147676	8250	2208	755	139426	16723	4061	915	3146	376
DIENSTLEISTUNGSKAUFLEUTE	68806	1195	416	18	67611	7505	1371	41	1330	73
VERKEHRSBERUFE	135512	116786	28743	926	18726	192	12563	11951	612	33
ORGANISATIONSBERUFE	353090	6310	1401	184	346780	22983	7701	323	7378	293
ORDNUNGS-, SICHERHEITSBERUFE	24100	18115	3741	151	5985	22	1426	1339	97	2
SCHRIFTWERKSCHAFFENDE	13062	1503	815	252	11559	750	926	91	835	18
GESUNDHEITSDIENSTBERUFE	85597	3234	332	126	82363	14423	4788	270	4518	351
SOZIALBERUFE	49064	2259	373	128	46805	3376	2304	78	2226	76
ALLG. DIENSTLEISTUNGSBERUFE	96426	88762	15881	8329	7664	668	13330	12819	511	626
SONSTIGE ARBEITSKRAEFTE	3146	1744	52	1265	1402	1096	118	89	29	80
OHNE ANGABE	2	2	1	-	-	-	-	-	-	-
INSGESAMT	1791543	900438	386341	78002	891105	72661	153142	127963	25179	5340

SOZIALVERSICHERUNGSPFLICHTIG BESCHAEFTIGTE ARBEITNEHMER AM 30.06.1986 NACH BERUFSBEREICHEN UND -GRUPPEN,  
AUSLAENDERN SOWIE STELLUNG IM BERUF

BERUFSGRUPPEN	BESCHAEFTIGTE						DAR. AUSLAENDER			
	INSGE- SAMT	ARBEITER			ANGESTELLTE			DAVON		
		ZUSAMMEN	FACH- ARBEITER	AZUBI	ZUSAMMEN	AZUBI	ZUSAMMEN	ARBEITER	ANGEST.	AZUBI
	05111	DUESSELDORF, KREISFREIE STADT								
PFLANZENBAUER, TIERZUECHTER	2385	1785	710	248	600	25	183	172	11	5
BERGLEUTE, MINERALGEWINNER	27	22	6	-	5	-	5	5	-	-
FERTIGUNGSBERUFE	82430	77084	41790	8096	5346	123	14600	14407	193	567
STEINBEARBEITER,	339	325	193	18	14	-	109	107	2	1
KERAMIKER, GLASMACHER	505	495	224	26	10	-	153	153	-	2
CHEMIEARBEITER	3755	3420	459	150	335	6	728	712	16	4
PAPIERHERSTELLER	4173	3435	1577	238	738	35	611	591	20	2
HOLZAUFBEREITER	97	88	25	14	9	1	29	29	-	1
METALLERZEUGER, -BEARBEITER	9160	9074	4056	272	86	-	2682	2680	2	25
SCHLOSSER, MECHANIKER	21098	19694	14728	3336	1404	33	2126	2070	56	326
ELEKTRIKER	8237	7563	5603	1588	674	20	396	377	19	90
MONTIERER	1936	1923	150	22	13	-	742	742	-	-
TEXTIL-, BEKLEIDUNGSBERUFE	1302	1184	501	148	118	6	238	230	8	19
LEDERHERSTELLER	774	739	615	68	35	1	74	73	1	6
ERNAEHRUNGSBERUFE	6799	6329	2217	742	470	7	1610	1580	30	20
BAUBERUFE	8165	7547	4788	467	618	1	2115	2098	17	28
BAU-, RAUM AUSSTATTER	1866	1760	1283	175	106	4	144	143	1	6
TISCHLER, MODELLBAUER	1562	1474	1011	272	88	2	144	142	2	10
MALER, LACKIERER	3483	3395	2239	494	88	-	320	320	-	25
WARENPRUEFER	4720	4314	342	57	406	7	1382	1367	15	2
HILFSARBEITER	1552	1532	41	1	20	-	532	531	1	-
MASCHINISTEN	2907	2793	1738	8	114	-	465	462	3	-
TECHNISCHE BERUFE	25830	1015	664	115	24815	598	978	57	921	12
INGENIEURE, CHEMIKER	8928	23	6	8	8905	8	420	3	417	-
TECHNIKER	16902	992	658	107	15910	590	558	54	504	12
DIENSTLEISTUNGSBERUFE	223567	43822	8464	1649	179745	11775	15179	8235	6944	394
WARENKAUFLEUTE	29765	1504	494	103	28261	2447	1250	216	1034	59
DIENSTLEISTUNGSKAUFLEUTE	25221	241	42	3	24980	2186	733	13	720	21
VERKEHRSBERUFE	23592	19150	3643	91	4442	9	2940	2731	209	5
ORGANISATIONSBERUFE	93896	1508	204	22	92388	3996	3100	104	2996	63
ORDNUNGS-, SICHERHEITSBERUFE	5445	3731	553	21	1714	4	448	423	25	1
SCHRIFTWERKSCHAFFENDE	4233	349	188	51	3884	198	347	41	306	5
GESUNDHEITSDIENSTBERUFE	13520	356	19	14	13164	2311	918	49	869	58
SOZIALBERUFE	8365	164	32	13	8201	478	521	12	509	18
ALLG. DIENSTLEISTUNGSBERUFE	19530	16819	3289	1331	2711	146	4922	4646	276	164
SONSTIGE ARBEITSKRAEFTE	606	275	9	226	331	234	27	16	11	20
OHNE ANGABE	1	1	-	-	-	-	-	-	-	-
INSGESAMT	334846	124004	51643	10334	210842	12755	30972	22892	8080	990

SOZIALVERSICHERUNGSPFLICHTIG BESCHAEFTIGTE ARBEITNEHMER AM 30.06.1986 NACH BERUFSBEREICHEN UND -GRUPPEN,  
AUSLAENDERN SOWIE STELLUNG IM BERUF

BERUFSGRUPPEN	BESCHAEFTIGTE						DAR. AUSLAENDER				
	INSGE- SAMT	ARBEITER			ANGESTELLTE			DAVON			
		ZUSAMMEN	FACH- ARBEITER	AZUBI	ZUSAMMEN	AZUBI	ZUSAMMEN	ARBEITER	ANGEST.	AZUBI	
											1
	05112	DUISBURG, KREISFREIE STADT									
PFLANZENBAUER, TIERZUECHTER	1829	1709	504	159	120	11	179	178	1	1	
BERGLEUTE, MINERALGEWINNER	3489	3489	2359	358	-	-	966	966	-	80	
FERTIGUNGSBERUFE	70785	67865	35082	6964	2920	52	9599	9538	61	618	
STEINBEARBEITER,	334	331	114	10	3	1	169	169	-	-	
KERAMIKER, GLASMACHER	58	55	13	6	3	-	7	7	-	2	
CHEMIEARBEITER	2089	2005	190	50	84	-	269	268	1	2	
PAPIERHERSTELLER	1294	1190	253	58	104	7	70	69	1	3	
HOLZAUFBEREITER	172	166	87	2	6	-	29	29	-	1	
METALLERZEUGER, -BEARBEITER	14808	14657	5492	1066	151	-	3541	3538	3	192	
SCHLOSSER, MECHANIKER	18584	17668	13213	2695	916	21	1448	1422	26	236	
ELEKTRIKER	7463	6980	4978	1472	483	8	273	268	5	84	
MONTIERER	1412	1394	86	-	18	-	336	335	1	-	
TEXTIL-, BEKLEIDUNGSBERUFE	588	557	202	70	31	1	78	78	-	8	
LEDERHERSTELLER	184	173	132	24	11	1	11	10	1	-	
ERNAEHRUNGSBERUFE	3122	2896	993	505	226	5	388	382	6	18	
BAUBERUFE	6443	6091	3619	334	352	1	1283	1272	11	28	
BAU-, RAUMUSSTATTER	1326	1288	720	69	38	3	190	189	1	1	
TISCHLER, MODELLBAUER	1169	1103	824	179	66	-	48	48	-	4	
MALER, LACKIERER	2199	2143	1498	295	56	2	137	137	-	12	
WARENPRUEFER	3038	2771	591	43	267	2	365	362	3	1	
HILFSARBEITER	849	848	68	1	1	-	186	186	-	-	
MASCHINISTEN	5653	5549	2009	85	104	-	771	769	2	26	
TECHNISCHE BERUFE	18733	1405	967	125	17328	487	443	45	398	14	
INGENIEURE, CHEMIKER	4712	10	8	1	4702	34	130	-	130	2	
TECHNIKER	14021	1395	959	124	12626	453	313	45	268	12	
DIENSTLEISTUNGSBERUFE	96276	30133	6167	1094	66143	6702	5139	3468	1671	198	
WARENKAUFLEUTE	12767	768	152	73	11999	1689	329	103	226	49	
DIENSTLEISTUNGSKAUFLEUTE	5266	73	12	2	5193	661	77	3	74	5	
VERKEHRSBERUFE	17880	15585	3728	262	2295	44	2105	2050	55	12	
ORGANISATIONSBERUFE	32777	783	146	15	31994	2673	454	30	424	32	
ORDNUNGS-, SICHERHEITSBERUFE	2891	2414	407	12	477	5	151	146	5	-	
SCHRIFTWERKSCHAFFENDE	947	117	65	11	830	60	66	5	61	1	
GESUNDHEITSDIENSTBERUFE	9068	464	36	12	8604	1311	551	30	521	43	
SOZIALBERUFE	4618	313	39	9	4305	231	292	6	286	7	
ALLG. DIENSTLEISTUNGSBERUFE	10062	9616	1582	698	446	28	1114	1095	19	49	
SONSTIGE ARBEITSKRAEFTE	261	178	-	175	83	64	14	12	2	13	
OHNE ANGABE	-	-	-	-	-	-	-	-	-	-	
INSGESAMT	191373	104779	45079	8875	86594	7316	16340	14207	2133	924	

SOZIALVERSICHERUNGSPFLICHTIG BESCHAEFTE ARBEITNEHMER AM 30.06.1986 NACH BERUFSBEREICHEN UND -GRUPPEN,  
AUSLAENDERN SOWIE STELLUNG IM BERUF

BERUFSGRUPPEN	BESCHAEFTE						DAR. AUSLAENDER			
	INSGESAMT	ARBEITER			ANGESTELLTE			DARVON		
		ZUSAMMEN	FACH-	AZUBI	ZUSAMMEN	AZUBI	ZUSAMMEN	ARBEITER	ANGEST.	AZUBI
			ARBEITER							
1	2	3	4	5	6	7	8	9	10	
	05113	ESSEN, KREISFREIE STADT								
PFLANZENBAUER, TIERZUECHTER	2686	2456	962	385	230	9	177	170	7	1
BERGLEUTE, MINERALGEWINNER	1955	1928	1502	59	27	-	701	700	1	12
FERTIGUNGSBERUFE	64715	60899	36747	6056	3816	60	5779	5712	67	211
STEINBEARBEITER,	270	265	103	24	5	-	30	30	-	-
KERAMIKER, GLASMACHER	784	762	311	10	22	-	105	105	-	-
CHEMIEARBEITER	2131	2058	514	98	73	1	323	322	1	1
PAPIERHERSTELLER	3691	3135	1358	168	556	17	233	223	10	1
HOLZAUFBEREITER	161	155	57	12	6	1	21	20	1	-
METALLERZEUGER, -BEARBEITER	5164	5094	3290	163	70	2	752	751	1	10
SCHLOSSER, MECHANIKER	15924	14925	11521	2258	999	16	753	742	11	90
ELEKTRIKER	9823	9264	7199	1130	559	12	360	353	7	21
MONTIERER	1627	1615	166	19	12	-	366	365	1	4
TEXTIL-, BEKLEIDUNGSBERUFE	1355	1290	709	173	65	4	138	136	2	18
LEDERHERSTELLER	352	330	213	38	22	-	24	23	1	4
ERNAHRUNGSBERUFE	4302	4020	1372	698	282	6	529	519	10	14
BAU- BERUFE	6621	6097	4036	364	524	-	947	936	11	18
BAU-, RAUM AUSSTATTER	1469	1408	1050	130	61	-	81	81	-	6
TISCHLER, MODELLBAUER	1525	1453	1044	267	72	-	61	61	-	10
MALER, LACKIERER	3460	3357	2167	472	103	-	214	213	1	13
WARENPRUEFER	2790	2532	317	22	258	1	567	561	6	-
HILFSARBEITER	1047	1035	58	3	12	-	130	128	2	-
MASCHINISTEN	2219	2104	1262	7	115	-	145	143	2	1
TECHNISCHE BERUFE	20042	624	432	50	19418	563	446	15	431	6
INGENIEURE, CHEMIKER	7202	16	9	4	7186	14	234	-	234	-
TECHNIKER	12840	608	423	46	12232	549	212	15	197	6
DIENSTLEISTUNGSBERUFE	128713	29961	6432	1516	98752	8589	3932	1982	1950	188
WARENKAUFLEUTE	20104	959	331	149	19145	2293	315	89	226	43
DIENSTLEISTUNGSKAUFLEUTE	7850	120	63	1	7730	769	56	3	53	4
VERKEHRSBERUFE	15292	13227	3094	95	2065	44	573	552	21	3
ORGANISATIONSBERUFE	47842	858	174	41	46984	3023	564	16	548	24
ORDNUNGS-, SICHERHEITSBERUFE	2803	2085	494	17	718	4	74	72	2	-
SCHRIFTWERKSCHAFFENDE	2112	253	160	47	1859	126	119	6	113	3
GESUNDHEITSDIENSTBERUFE	13055	270	31	10	12785	1846	682	28	654	39
SOZIALBERUFE	6865	354	50	10	6511	418	302	13	289	9
ALLG. DIENSTLEISTUNGSBERUFE	12790	11835	2035	1146	955	66	1247	1203	44	63
SONSTIGE ARBEITSKRAEFTE	556	290	8	270	266	222	10	7	3	8
OHNE ANGABE	-	-	-	-	-	-	-	-	-	-
INSGESAMT	218667	96158	46083	8336	122509	9443	11045	8586	2459	426



SOZIALVERSICHERUNGSPFLICHTIG BESCHAEFTIGTE ARBEITNEHMER AM 30.06.1986 NACH BERUFSBEREICHEN UND -GRUPPEN,  
AUSLAENDERN SOWIE STELLUNG IM BERUF

BERUFSGRUPPEN	BESCHAEFTIGTE						DAR. AUSLAENDER			
	INSGE- SAMT	ARBEITER			ANGESTELLTE			DAVON		
		ZUSAMMEN	FACH- ARBEITER	AZUBI	ZUSAMMEN	AZUBI	ZUSAMMEN	ARBEITER	ANGEST.	AZUBI
05114 KREFELD, KREISFREIE STADT										
PFLANZENBAUER, TIERZUECHTER	1128	1063	412	259	65	-	48	48	-	4
BERGLEUTE, MINERALGEWINNER	10	10	2	-	-	-	1	1	-	-
FERTIGUNGSBERUFE	37961	36338	18868	3671	1623	23	4665	4622	43	179
STEINBEARBEITER,	382	377	68	4	5	-	209	209	-	-
KERAMIKER, GLASMACHER	21	14	5	6	7	-	2	2	-	-
CHEMIEARBEITER	4877	4779	2438	343	98	-	316	310	6	6
PAPIERHERSTELLER	1356	1220	528	51	136	9	219	215	4	-
HOLZAUFBEREITER	21	21	-	1	-	-	1	1	-	-
METALLERZEUGER, -BEARBEITER	4235	4191	1957	138	44	1	1028	1028	-	35
SCHLOSSER, MECHANIKER	8635	8182	6005	1467	453	4	574	562	12	82
ELEKTRIKER	3310	3052	2237	690	258	1	111	108	3	15
MONTIERER	2134	2086	60	4	48	-	371	371	-	1
TEXTIL-, BEKLEIDUNGSBERUFE	2457	2326	943	112	131	2	394	391	3	13
LEDERHERSTELLER	147	138	77	24	9	-	26	26	-	-
ERNAEHRUNGSBERUFE	1928	1824	591	299	104	4	205	195	10	3
BAUBERUFE	2533	2391	1434	135	142	-	353	352	1	3
BAU-, RAUM AUSSTATTER	433	416	333	41	17	1	22	22	-	-
TISCHLER, MODELLBAUER	1016	976	701	181	40	-	92	92	-	15
MALER, LACKIERER	1034	1017	732	163	17	-	57	57	-	6
WARENPRUEFER	1943	1844	264	11	99	1	342	339	3	-
HILFSARBEITER	455	455	23	1	-	-	153	153	-	-
MASCHINISTEN	1044	1029	472	-	15	-	190	189	1	-
TECHNISCHE BERUFE	9171	606	354	117	8565	275	272	41	231	10
INGENIEURE, CHEMIKER	2613	6	1	4	2607	27	88	-	88	-
TECHNIKER	6558	600	353	113	5958	248	184	41	143	10
DIENSTLEISTUNGSBERUFE	45747	13080	3312	527	32667	3305	2429	1533	896	101
WARENKAUFLEUTE	6511	355	83	35	6156	763	167	31	136	25
DIENSTLEISTUNGSKAUFLEUTE	2756	60	14	2	2696	403	37	2	35	5
VERKEHRSBERUFE	7151	6269	1717	47	882	8	626	601	25	-
ORGANISATIONSBERUFE	15750	317	80	7	15433	1179	286	11	275	23
ORDNUNGS-, SICHERHEITSBERUFE	1268	835	155	5	433	1	74	68	6	-
SCHRIFTWERKSCHAFFENDE	867	100	56	17	767	44	91	2	89	-
GESUNDHEITSDIENSTBERUFE	4288	251	33	1	4037	741	202	9	193	16
SOZIALBERUFE	2107	139	33	4	1968	127	126	3	123	3
ALLG. DIENSTLEISTUNGSBERUFE	5049	4754	1141	409	295	39	820	806	14	29
SONSTIGE ARBEITSKRAEFTE	254	179	6	41	75	59	6	5	1	1
OHNE ANGABE	-	-	-	-	-	-	-	-	-	-
INSGESAMT	94271	51276	22954	4615	42995	3662	7421	6250	1171	295

SOZIALVERSICHERUNGSPFLICHTIG BESCHAEFTE ARBEITNEHMER AM 30.06.1986 NACH BERUFSBEREICHEN UND -GRUPPEN,  
AUSLAENDERN SOWIE STELLUNG IM BERUF

BERUFSGRUPPEN	BESCHAEFTE						DAR. AUSLAENDER			
	INSGE- SAMT	ARBEITER		ANGESTELLTE		ZUSAMMEN	DARVON			
		FACH- ZUSAMMEN	AZUBI	FACH- ZUSAMMEN	AZUBI		ARBEITER	ANGEST.	AZUBI	
										1

05116 MOENCHENGLADBACH, KREISFREIE STADT

PFLANZENBAUER, TIERZUECHTER	823	760	314	138	63	5	43	42	1	1
BERGLEUTE, MINERALGEMINER	65	65	55	-	-	-	63	63	-	-
FERTIGUNGSBERUFE	31195	29604	15725	3155	1591	51	3624	3590	34	128
STEINBEARBEITER,	86	82	35	14	4	-	7	7	-	-
KERAMIKER, GLASMACHER	100	85	19	-	15	-	9	6	3	-
CHEMIEARBEITER	392	347	83	1	45	1	55	55	-	-
PAPIERHERSTELLER	1697	1490	713	53	207	5	177	173	4	4
HOLZAUFBEREITER	21	17	5	-	4	1	1	1	-	-
METALLERZEUGER, -BEARBEITER	3641	3605	1141	74	36	-	882	882	-	5
SCHLOSSER, MECHANIKER	7213	6757	4846	1286	456	16	394	384	10	71
ELEKTRIKER	2983	2780	1857	613	203	15	137	135	2	12
MONTIERER	840	834	66	4	6	-	242	242	-	-
TEXTIL-, BEKLEIDUNGSBERUFE	4979	4784	2777	261	195	2	832	831	1	19
LEDERHERSTELLER	225	219	145	14	6	-	23	23	-	-
ERNAEHRUNGSBERUFE	1805	1669	631	297	136	6	221	213	8	5
BAUBERUFE	2466	2357	1204	135	109	-	162	158	4	3
BAU-, RAUM AUSSTATTER	565	549	415	69	16	-	36	36	-	2
TISCHLER, MODELLBAUER	886	848	570	156	38	1	48	48	-	-
MALER, LACKIERER	1018	1001	637	172	17	-	67	67	-	7
WARENPRUEFER	1206	1130	238	6	76	4	137	135	2	-
HILFSARBEITER	524	523	21	-	1	-	156	156	-	-
MASCHINISTEN	548	527	322	-	21	-	38	38	-	-
TECHNISCHE BERUFE	5028	353	213	61	4675	157	161	12	149	5
INGENIEURE, CHEMIKER	1281	5	4	1	1276	1	57	1	56	1
TECHNIKER	3747	348	209	60	3399	156	104	11	93	4
DIENTSTLEISTUNGSBERUFE	45376	12758	2550	564	32618	3397	2178	1190	988	79
WARENKAUFLEUTE	7214	446	128	45	6768	1021	190	41	149	19
DIENTSTLEISTUNGSKAUFLEUTE	2692	73	13	-	2619	351	44	4	40	3
VERKEHRSBERUFE	7061	6016	1222	35	1015	4	587	502	85	-
ORGANISATIONSBERUFE	14992	222	65	4	14770	1097	373	4	369	8
ORDNUNGS-, SICHERHEITSBERUFE	1139	931	170	10	208	2	133	124	9	-
SCHRIFTWERKSCHAFFENDE	510	113	58	27	397	30	23	4	19	1
GESUNDEITSDIENTSBERUFE	4376	109	23	3	4267	747	194	8	186	17
SOZIALBERUFE	2285	59	8	1	2226	111	112	5	107	2
ALLG. DIENTSLEISTUNGSBERUFE	5107	4759	863	439	348	34	522	498	24	29
SONSTIGE ARBEITSKRAEFTE	211	137	1	131	74	58	14	14	-	12
OHNE ANGABE	-	-	-	-	-	-	-	-	-	-
<b>INSGESAMT</b>	<b>82698</b>	<b>43677</b>	<b>18858</b>	<b>4049</b>	<b>39021</b>	<b>3668</b>	<b>6083</b>	<b>4911</b>	<b>1172</b>	<b>225</b>

SOZIALVERSICHERUNGSPFLICHTIG BESCHAEFTIGTE ARBEITNEHMER AM 30.06.1986 NACH BERUFSBEREICHEN UND -GRUPPEN,  
AUSLAENDERN SOWIE STELLUNG IM BERUF

BERUFSGRUPPEN	BESCHAEFTIGTE						DAR. AUSLAENDER				
	INSGE- SAMT	ARBEITER			ANGESTELLTE			DARON			
		ZUSAMMEN	FACH- ARBEITER	AZUBI	ZUSAMMEN	AZUBI	ZUSAMMEN	ARBEITER	ANGEST.	AZUBI	
											1
05117 MUELHEIM A. D. RUHR, KREISFREIE STADT											
PFLANZENBAUER, TIERZUECHTER	500	541	170	99	39	4	52	49	3	2	
BERGLEUTE, MINERALGEWINNER	2396	2393	1869	15	3	-	802	802	-	2	
FERTIGUNGSBERUFE	22004	21151	10638	1831	853	10	2542	2531	11	82	
STEINBEARBEITER,	53	52	28	8	1	-	3	3	-	-	
KERAMIKER, GLASMACHER	16	11	7	2	5	1	1	1	-	-	
CHEMIEARBEITER	465	440	115	4	25	-	59	59	-	-	
PAPIERHERSTELLER	382	311	182	27	71	1	20	18	2	1	
HOLZAUFBEREITER	51	50	22	2	1	-	4	4	-	-	
METALLERZEUGER, -BEARBEITER	4509	4478	1865	190	31	-	781	779	2	25	
SCHLOSSER, MECHANIKER	4905	4669	3567	776	236	5	273	271	2	34	
ELEKTRIKER	2019	1880	1563	243	139	1	81	80	1	4	
MONTIERER	229	228	57	1	1	-	36	36	-	-	
TEXTIL-, BEKLEIDUNGSBERUFE	291	282	89	32	9	-	40	40	-	-	
LEDERHERSTELLER	701	671	148	32	30	-	211	211	-	3	
ERNAEHRUNGSBERUFE	2041	1953	528	231	88	1	328	327	1	3	
BAUBERUFE	1152	1073	686	79	79	-	124	122	2	3	
BAU-, RAUM AUSSTATTER	352	336	261	33	16	1	30	30	-	-	
TISCHLER, MODELLBAUER	424	408	325	58	16	-	18	18	-	1	
MALER, LACKIERER	862	828	645	95	34	-	42	42	-	3	
WARENPRUEFER	2313	2258	308	2	55	-	260	259	1	-	
HILFSARBEITER	385	385	9	16	-	-	70	70	-	5	
MASCHINISTEN	854	838	233	-	16	-	161	161	-	-	
TECHNISCHE BERUFE	5260	236	188	8	5024	177	170	7	163	2	
INGENIEURE, CHEMIKER	1460	3	3	-	1457	1	60	-	60	-	
TECHNIKER	3800	233	185	8	3567	176	110	7	103	2	
DIENSTLEISTUNGSBERUFE	30765	8402	1537	331	22363	2232	1217	781	436	47	
WARENKAUFLEUTE	5385	220	42	19	5165	571	80	16	64	8	
DIENSTLEISTUNGSKAUFLEUTE	1304	55	18	1	1249	159	13	1	12	2	
VERKEHRSBERUFE	4562	4037	818	21	525	1	344	332	12	1	
ORGANISATIONSBERUFE	11489	195	42	6	11294	911	175	9	166	8	
ORDNUNGS-, SICHERHEITSBERUFE	801	704	98	7	97	-	35	33	2	-	
SCHRIFTWERKSCHAFFENDE	326	34	19	6	292	36	11	1	10	1	
GESUNDHEITSDIENSTBERUFE	2297	107	4	3	2190	389	121	9	112	6	
SOZIALBERUFE	1421	67	2	17	1354	144	48	-	48	4	
ALLG. DIENSTLEISTUNGSBERUFE	3180	2983	494	251	197	21	390	380	10	17	
SONSTIGE ARBEITSKRAEFTE	116	11	1	4	105	96	1	1	-	1	
OHNE ANGABE	1	1	1	-	-	-	-	-	-	-	
INSGESAMT	61122	32735	14404	2288	28387	2519	4784	4171	613	136	

SOZIALVERSICHERUNGSPFLICHTIG BESCHAEFTIGTE ARBEITNEHMER AM 30.06.1986 NACH BERUFSBEREICHEN UND -GRUPPEN,  
AUSLAENDERN SONNIE STELLUNG IM BERUF

BERUFSGRUPPEN	BESCHAEFTIGTE						DAR. AUSLAENDER			
	INSGE- SAMT	ARBEITER			ANGESTELLTE			DAVON		
		ZUSAMMEN	FACH- ARBEITER	AZUBI	ZUSAMMEN	AZUBI	ZUSAMMEN	ARBEITER	ANGEST.	AZUBI
05119 OBERHAUSEN, KREISFREIE STADT										
PFLANZENBAUER, TIERZUECHTER	738	704	227	112	34	5	39	39	-	-
BERGLEUTE, MINERALGEMWINNER	2652	2652	2093	237	-	-	700	700	-	36
FERTIGUNGSBERUFE	23765	22635	13952	2870	1130	19	2365	2344	21	205
STEINBEARBEITER,	128	126	47	10	2	-	12	12	-	-
KERAMIKER, GLASMACHER	22	19	9	1	3	-	1	1	-	-
CHEMIEARBEITER	1393	1277	412	53	116	1	154	153	1	3
PAPIERHERSTELLER	250	214	91	14	36	2	6	6	-	-
HOLZAUFBEREITER	26	23	9	-	3	-	2	2	-	-
METALLERZEUGER, -BEARBEITER	3261	3247	2063	218	14	-	562	562	-	21
SCHLOSSER, MECHANIKER	7895	7465	5660	1375	430	13	565	556	9	127
ELEKTRIKER	1898	1779	1275	417	119	1	71	70	1	16
MONTIERER	261	259	31	-	2	-	48	48	-	-
TEXTIL-, BEKLEIDUNGSBERUFE	218	200	60	37	18	-	36	36	-	10
LEDERHERSTELLER	99	97	66	15	2	-	8	8	-	-
ERNAEHRUNGSBERUFE	1161	1109	397	221	52	-	139	137	2	3
BAUBERUFE	2845	2689	1780	138	156	-	333	329	4	6
BAU-, RAUMAUSSATTE	613	582	354	37	31	2	82	81	1	2
TISCHLER, MODELLBAUER	805	781	560	155	24	-	40	40	-	7
MALER, LACKIERER	769	755	545	164	14	-	33	33	-	9
WARENPRUEFER	532	443	162	5	89	-	63	60	3	-
HILFSARBEITER	658	658	18	3	-	-	119	119	-	-
MASCHINISTEN	931	912	413	7	19	-	91	91	-	1
TECHNISCHE BERUFE	5147	471	350	37	4676	276	110	16	94	5
INGENIEURE, CHEMIKER	1984	7	1	-	1977	1	64	-	64	-
TECHNIKER	3163	464	349	37	2699	275	46	16	30	5
DIENSTLEISTUNGSBERUFE	32169	10471	2578	498	21698	2462	1299	784	515	70
WARENKAUFLEUTE	4884	337	101	30	4547	635	102	40	62	13
DIENSTLEISTUNGSKAUFLEUTE	1444	28	13	-	1416	167	4	-	4	-
VERKEHRSBERUFE	4339	3893	1434	30	446	1	291	287	4	1
ORGANISATIONSBERUFE	9872	322	78	8	9550	970	109	7	102	11
ORDNUNGS-, SICHERHEITSBERUFE	988	836	268	4	152	-	53	52	1	-
SCHRIFTWERKSCHAFFENDE	410	41	23	10	369	12	55	1	54	1
GESUNDHEITSDIENSTBERUFE	3442	224	14	18	3218	551	241	17	224	15
SOZIALBERUFE	1923	91	22	5	1832	104	65	5	60	3
ALLG. DIENSTLEISTUNGSBERUFE	4867	4699	625	393	168	22	379	375	4	26
SONSTIGE ARBEITSKRAEFTE	46	6	1	2	40	33	4	2	2	1
OHNE ANGABE	-	-	-	-	-	-	-	-	-	-
INSGESAMT	64517	36939	19201	3756	27578	2795	4517	3885	632	317

SOZIALVERSICHERUNGSPFLICHTIG BESCHAFTIGTE ARBEITNEHMER AM 30.06.1986 NACH BERUFSBEREICHEN UND -GRUPPEN,  
AUSLAENDERN SOWIE STELLUNG IM BERUF

BERUFSGRUPPEN	BESCHAFTIGTE						DAR. AUSLAENDER				
	INSGE- SAMT	ARBEITER			ANGESTELLTE			DAVON			
		ZUSAMMEN	FACH- ARBEITER	AZUBI	ZUSAMMEN	AZUBI	ZUSAMMEN	ARBEITER	ANGEST.	AZUBI	
											1
05120 REMSCHEID, KREISFREIE STADT											
PFLANZENBAUER, TIERZUECHTER	345	323	121	61	22	-	24	24	-	1	
BERGLEUTE, MINERALGEMINER	14	14	7	-	-	-	4	4	-	-	
FERTIGUNGSBERUFE	24252	23380	9660	1636	872	24	5846	5835	11	94	
STEINBEARBEITER,	36	31	10	8	5	-	7	7	-	-	
KERAMIKER, GLASMACHER	24	24	3	-	-	-	6	6	-	-	
CHEMIEARBEITER	721	698	96	6	23	-	196	195	1	1	
PAPIERHERSTELLER	429	382	134	30	47	1	65	65	-	-	
HOLZAUFBEREITER	177	176	11	-	1	-	54	54	-	-	
METALLERZEUGER, -BEARBEITER	6119	6053	2300	163	66	-	2241	2241	-	21	
SCHLOSSER, MECHANIKER	6033	5737	3687	763	296	11	929	926	3	54	
ELEKTRIKER	1306	1202	921	205	104	1	87	85	2	4	
MONTIERER	2531	2522	141	34	9	1	884	884	-	-	
TEXTIL-, BEKLEIDUNGSBERUFE	577	563	61	41	14	1	213	212	1	1	
LEDERHERSTELLER	212	198	52	1	14	-	16	15	1	-	
ERNAEHRUNGSBERUFE	922	848	244	143	74	5	141	138	3	4	
BAUWERUFE	1395	1305	772	90	90	2	284	284	-	5	
BAU-, RAUM AUSSTATTER	154	142	108	18	12	-	3	3	-	-	
TISCHLER, MODELLBAUER	282	266	193	31	16	-	15	15	-	-	
MALER, LACKIERER	463	453	320	66	10	1	38	38	-	3	
WARENPRUEFER	1878	1794	392	36	84	1	350	350	-	1	
HILFSARBEITER	382	381	4	1	1	-	114	114	-	-	
MASCHINISTEN	611	605	211	-	6	-	203	203	-	-	
TECHNISCHE BERUFE	3586	171	99	10	3415	89	76	18	58	-	
INGENIEURE, CHEMIKER	861	5	4	1	856	2	13	-	13	-	
TECHNIKER	2725	166	95	9	2559	87	63	18	45	-	
DIENTSTLEISTUNGSBERUFE	23063	6033	1054	240	17030	1738	1137	715	422	67	
WARENKAUFLEUTE	3828	242	37	9	3586	405	107	24	83	15	
DIENTSTLEISTUNGSKAUFLEUTE	1374	39	22	-	1335	160	15	2	13	1	
VERKEHRSBERUFE	3273	2927	590	17	346	2	352	348	4	-	
ORGANISATIONSBERUFE	8361	162	34	9	8199	669	122	8	114	17	
ORDNUNGS-, SICHERHEITSBERUFE	453	362	53	3	91	-	18	18	-	-	
SCHRIFTWERKSCHAFFENDE	265	31	19	7	234	20	16	-	16	-	
GESUNDHEITSDIENTSBERUFE	2235	72	2	2	2163	397	144	14	130	14	
SOZIALBERUFE	1013	83	9	2	930	73	57	1	56	2	
ALLG. DIENTSTLEISTUNGSBERUFE	2261	2115	288	191	146	12	306	300	6	18	
SONSTIGE ARBEITSKRAEFTE	44	17	2	6	27	20	7	5	2	5	
OHNE ANGABE	-	-	-	-	-	-	-	-	-	-	
INSGESAMT	51304	29938	10943	1953	21366	1871	7094	6601	493	167	

SOZIALVERSICHERUNGSPFLICHTIG BESCHAEFTIGTE ARBEITNEHMER AM 30.06.1986 NACH BERUFSBEREICHEN UND -GRUPPEN,  
 AUSLAENDERN SOWIE STELLUNG IM BERUF

BERUFSGRUPPEN	BESCHAEFTIGTE						DAR. AUSLAENDER			
	INSGE- SAMT	ARBEITER			ANGESTELLTE			DARON		
		ZUSAMMEN	ARBEITER	AZUBI	ZUSAMMEN	AZUBI	ZUSAMMEN	ARBEITER	ANGEST.	AZUBI
05122 SOLINGEN, KREISFREIE STADT										
PFLANZENBAUER, TIERZUECHTER	477	442	165	70	35	1	40	40	-	-
BERGLEUTE, MINERALGEWINNER	3	3	-	-	-	-	1	1	-	-
FERTIGUNGSBERUFE	25786	24702	9186	1895	1084	20	5705	5680	25	89
STEINBEARBEITER,	61	61	13	1	-	-	13	13	-	-
KERAMIKER, GLASMACHER	48	45	23	4	3	-	11	11	-	1
CHEMIEARBEITER	828	807	69	9	21	-	253	253	-	-
PAPIERHERSTELLER	827	746	290	51	81	6	86	86	-	2
HOLZAUFBEREITER	199	197	19	-	2	-	55	55	-	-
METALLERZEUGER, -BEARBEITER	6294	6119	1664	125	175	1	2163	2158	5	11
SCHLOSSER, MECHANIKER	5093	5541	3682	914	352	4	541	531	10	50
ELEKTRIKER	1285	1173	866	223	112	2	55	53	2	3
MONTIERER	3366	3351	144	3	15	-	1256	1256	-	1
TEXTIL-, BEKLEIDUNGSBERUFE	345	333	112	32	12	-	126	124	2	3
LEDERHERSTELLER	168	160	45	6	8	-	33	32	1	1
ERNAHRUNGSBERUFE	1018	950	312	154	58	2	179	178	1	2
BAUBERUFE	1352	1289	737	129	63	-	221	221	-	4
BAU-, RAUM AUSSTATTER	280	258	194	30	22	2	36	35	1	2
TISCHLER, MODELLBAUER	427	405	254	88	22	-	28	28	-	2
MALER, LACKIERER	590	577	380	102	13	-	41	41	-	5
WARENPRUEFER	2108	1997	183	22	111	3	375	372	3	2
HILFSARBEITER	426	424	18	-	2	-	195	195	-	-
MASCHINISTEN	271	259	181	2	12	-	38	38	-	-
TECHNISCHE BERUFE	2847	212	138	16	2635	56	80	17	63	3
INGENIEURE, CHEMIKER	613	6	2	1	607	-	28	-	28	-
TECHNIKER	2234	206	136	15	2028	56	52	17	35	3
DIENSTLEISTUNGSBERUFE	25904	7101	1240	341	18003	1961	1419	1012	407	82
WARENKAUFLEUTE	4037	228	56	17	3809	436	100	27	73	9
DIENSTLEISTUNGSKAUFLEUTE	1499	50	7	-	1449	224	21	-	21	4
VERKEHRSBERUFE	3056	3391	627	22	465	-	546	537	9	4
ORGANISATIONSBERUFE	9159	175	51	7	8984	704	135	5	130	17
ORDNUNGS-, SICHERHEITSBERUFE	474	393	46	4	81	1	28	28	-	-
SCHRIFTWERKSCHAFFENDE	307	59	27	16	248	17	22	5	17	1
GESUNDHEITSDIENSTBERUFE	2401	132	19	2	2269	420	110	10	100	13
SOZIALBERUFE	1453	91	19	8	1362	143	56	5	51	5
ALLG. DIENSTLEISTUNGSBERUFE	2718	2582	388	265	136	16	401	395	6	29
SONSTIGE ARBEITSKRAEFTE	46	26	6	16	20	16	2	-	2	2
OHNE ANGABE	-	-	-	-	-	-	-	-	-	-
INSGESAMT	55063	32486	10735	2338	22577	2054	7247	6750	497	176

SOZIALVERSICHERUNGSPFLICHTIG BESCHAFTIGTE ARBEITNEHMER AM 30.06.1986 NACH BERUFSBEREICHEN UND -GRUPPEN,  
 AUSLAENDERN SOWIE STELLUNG IM BERUF

BERUFSGRUPPEN	BESCHAFTIGTE						DAR. AUSLAENDER			
	INSGE- SAMT	ARBEITER			ANGESTELLTE			DAVON		
		ZUSAMMEN	FACH- ARBEITER	AZUBI	ZUSAMMEN	AZUBI	ZUSAMMEN	ARBEITER	ANGEST.	AZUBI
<b>05124 WUPPERTAL, KREISFREIE STADT</b>										
PFLANZENBAUER, TIERZUECHTER	1206	1122	542	163	84	5	119	114	5	2
BERGLEUTE, MINERALGWINNER	78	72	20	-	6	-	6	6	-	-
FERTIGUNGSBERUFE	52144	49618	21324	4395	2526	68	8937	8902	35	163
STEINBEARBEITER,	57	55	38	5	2	-	6	6	-	-
KERAMIKER, GLASHACHER	59	53	18	3	6	-	13	13	-	-
CHEMIEARBEITER	5679	5525	1081	163	154	-	2010	2002	8	4
PAPIERHERSTELLER	2536	2342	766	77	194	7	330	326	4	-
HOLZAUFBEREITER	158	156	29	1	2	-	40	40	-	-
METALLERZEUGER, -BEARBEITER	6513	6427	2512	180	86	4	1983	1982	1	4
SCHLOSSER, MECHANIKER	11015	10357	7423	1861	658	29	706	699	7	80
ELEKTRIKER	4031	3663	2694	816	368	6	107	105	2	27
MONTIERER	4584	4494	210	5	90	1	1199	1199	-	1
TEXTIL-, BEKLEIDUNGSBERUFE	3181	3020	1185	168	161	1	536	535	1	14
LEDERHERSTELLER	366	350	145	10	16	-	55	55	-	-
ERNAHRUNGSBERUFE	2622	2448	804	397	174	11	404	401	3	11
BAUBERUFE	2587	2444	1366	138	143	-	397	396	1	2
BAU-, RAUMUSSTATTER	615	562	384	54	53	1	35	33	2	1
TISCHLER, MODELLBAUER	1044	984	679	225	60	-	52	52	-	8
MALER, LACKIERER	1310	1273	883	225	37	-	73	73	-	7
WARENPRUEFER	3906	3638	515	59	268	8	603	597	6	3
HILFSARBEITER	1080	1077	37	2	3	-	319	319	-	1
MASCHINISTEN	801	750	555	6	51	-	69	69	-	-
TECHNISCHE BERUFE	10233	572	286	176	9661	442	234	31	203	10
INGENIEURE, CHEMIKER	2080	4	2	1	2076	15	53	-	53	1
TECHNIKER	8153	568	284	175	7585	427	181	31	150	9
Dienstleistungsberufe	75990	18600	4626	729	57390	5403	3124	1955	1169	140
WARENKAUFLEUTE	11356	788	202	65	10568	1222	230	62	168	19
Dienstleistungsskaufleute	5743	140	75	1	5603	705	70	2	68	8
VERKEHRSBERUFE	10597	9294	2723	53	1303	60	831	816	15	1
ORGANISATIONSBERUFE	28514	502	131	19	28012	1661	338	15	323	26
ORDNUNGS-, SICHERHEITSBERUFE	1793	1342	301	12	451	-	56	54	2	-
SCHRIFTWERKSCHAFFENDE	1001	116	56	9	885	55	94	9	85	1
GESUNDHEITSDIENSTBERUFE	6610	362	39	18	6248	1321	386	31	355	26
SOZIALBERUFE	4088	178	51	6	3910	337	139	4	135	3
ALLG. DIENSTLEISTUNGSBERUFE	6288	5878	1048	546	410	42	980	962	18	56
SONSTIGE ARBEITSKRAEFTE	247	158	7	101	89	68	7	5	2	4
OHNE ANGABE	-	-	-	-	-	-	-	-	-	-
INSGESAMT	139898	70142	26805	5564	69756	5986	12427	11013	1414	319

SOZIALVERSICHERUNGSPFLICHTIG BESCHAEFTIGTE ARBEITNEHMER AM 30.06.1986 NACH BERUFSBEREICHEN UND -GRUPPEN,  
 AUSLAENDERN SOWIE STELLUNG IM BERUF

BERUFSGRUPPEN	BESCHAEFTIGTE						DAR. AUSLAENDER			
	INSGE- SANT	ARBEITER			ANGESTELLTE			DARVON		
		ZUSAMMEN	FACH- ARBEITER	AZUBI	ZUSAMMEN	AZUBI	ZUSAMMEN	ARBEITER	ANGEST.	AZUBI
	05154	KLEVE, KREIS								
PFLANZENBAUER, TIERZUECHTER	2539	2418	1066	653	121	7	135	128	7	3
BERGLEUTE, MINERALGENINNER	29	29	24	-	-	-	2	2	-	-
FERTIGUNGSBERUFE	22754	21657	10853	2862	1097	39	1919	1858	61	29
STEINDEARBEITER,	236	231	26	9	5	-	56	56	-	-
KERAMIKER, GLASMACHER	70	65	11	5	5	-	7	7	-	-
CHEMIEARBEITER	1021	969	294	9	52	2	98	91	7	-
PAPIERHERSTELLER	1174	1059	429	69	115	3	67	63	4	-
HOLZAUFBEREITER	142	140	54	20	2	-	10	10	-	2
METALLERZEUGER, -BEARBEITER	685	672	288	13	13	-	79	78	1	1
SCHLOSSER, MECHANIKER	5225	4866	3353	1130	359	12	353	327	26	11
ELEKTRIKER	1899	1777	983	357	122	3	158	153	5	3
MONTIERER	523	515	58	-	8	-	33	33	-	-
TEXTIL-, BEKLEIDUNGSBERUFE	1076	1034	237	35	42	1	141	136	5	2
LEDERHERSTELLER	945	930	401	66	15	1	49	48	1	-
ERNAHRUNGSBERUFE	2593	2457	812	420	136	14	215	210	5	4
BAUBERUFE	3253	3158	1888	274	95	-	415	411	4	3
BAU-, RAUM AUSSTATTER	392	377	269	36	15	2	25	25	-	-
TISCHLER, MODELLBAUER	1171	1145	786	268	26	-	64	63	1	1
MALER, LACKIERER	792	779	580	146	13	-	30	30	-	2
WARENPRUEFER	900	852	70	3	48	1	60	58	2	-
HILFSARBEITER	217	215	20	2	2	-	25	25	-	-
MASCHINISTEN	440	416	294	-	24	-	34	34	-	-
TECHNISCHE BERUFE	2522	154	72	24	2368	156	159	7	152	1
INGENIEURE, CHEMIKER	546	4	-	-	542	4	41	-	41	1
TECHNIKER	1976	150	72	24	1826	152	118	7	111	-
DIENTSTLEISTUNGSBERUFE	33231	9018	2308	558	24213	3273	1617	592	1025	51
WARENKAUFLEUTE	5299	303	71	34	4996	829	188	39	149	9
DIENSTLEISTUNGSKAUFLEUTE	2369	41	20	-	2328	348	104	1	103	4
VERKEHRSBERUFE	4842	4241	1477	47	601	2	350	304	46	1
ORGANISATIONSBERUFE	9463	92	31	4	9371	995	368	4	364	9
ORDNUNGS-, SICHERHEITSBERUFE	920	748	159	7	172	1	44	39	5	-
SCHRIFTWERKSCHAFFENDE	246	22	7	2	224	18	7	3	4	1
GESUNDHEITSDIENSTBERUFE	4443	63	9	2	4380	851	270	3	267	16
SOZIALBERUFE	1993	130	14	21	1863	192	78	2	76	5
ALLG. DIENSTLEISTUNGSBERUFE	3656	3378	520	441	278	37	208	197	11	6
SONSTIGE ARBEITSKRAEFTE	110	71	-	67	39	30	2	2	-	2
OHNE ANGABE	-	-	-	-	-	-	-	-	-	-
INSGESAMT	61185	33347	14323	4164	27838	3505	3834	2589	1245	86



SOZIALVERSICHERUNGSPFLICHTIG BESCHAEFTIGTE ARBEITNEHMER AM 30.06.1986 NACH BERUFSBEREICHEN UND -GRUPPEN,  
AUSLAENDERN SOWIE STELLUNG IM BERUF

BERUFSGRUPPEN	BESCHAEFTIGTE						DAR. AUSLAENDER				
	INSGE- SAMT	ARBEITER		ANGESTELLTE		ZUSAMMEN	DAVON				
		ZUSAMMEN	FACH- ARBEITER	AZUBI	ZUSAMMEN		AZUBI	ZUSAMMEN	ARBEITER	ANGEST.	AZUBI
	1	2	3	4	5	6	7	8	9	10	
	05158	METTMANN, KREIS									
PFLANZENBAUER, TIERZUECHTER	1841	1555	570	259	286	18	183	176	7	5	
BERGLEUTE, MINERALGWINNER	180	177	66	-	3	-	60	60	-	-	
FERTIGUNGSBERUFE	59704	56602	23354	4132	3102	85	12233	12164	69	168	
STEINBEARBEITER,	194	190	61	8	4	-	61	61	-	-	
KERAMIKER, GLASMACHER	187	160	73	4	27	-	54	53	1	-	
CHEMIEARBEITER	2426	2266	261	17	160	4	644	636	8	2	
PAPIERHERSTELLER	1828	1659	433	80	169	6	335	331	4	1	
HOLZAUFBEREITER	99	98	44	-	1	-	24	24	-	-	
METALLERZEUGER, -BEARBEITER	12828	12547	3914	184	281	1	4538	4532	6	16	
SCHLOSSER, MECHANIKER	12997	12001	8625	1841	996	35	1117	1104	13	89	
ELEKTRIKER	3542	3147	2229	623	395	9	163	150	13	19	
MONTIERER	8573	8542	540	18	31	-	2865	2862	3	4	
TEXTIL-, BEKLEIDUNGSBERUFE	883	823	366	58	60	1	137	135	2	2	
LEDERHERSTELLER	536	496	193	56	40	2	71	71	-	1	
ERNAHRUNGSBERUFE	2601	2368	934	404	233	8	374	369	5	8	
BAUBERUFE	3671	3475	2021	233	196	-	607	605	2	7	
BAU-, RAUM AUSSTATTER	844	798	597	82	46	5	84	83	1	4	
TISCHLER, MODELLBAUER	1239	1175	798	213	64	1	80	79	1	5	
MALER, LACKIERER	1459	1416	973	253	43	1	137	137	-	7	
WARENPRUEFER	4013	3686	589	32	327	12	648	638	10	1	
HILFSARBEITER	630	625	37	2	5	-	163	163	-	-	
MASCHINISTEN	1154	1130	666	24	24	-	131	131	-	2	
TECHNISCHE BERUFE	11144	621	300	58	10523	277	364	34	330	11	
INGENIEURE, CHEMIKER	2887	18	10	-	2869	3	137	1	136	-	
TECHNIKER	8257	603	290	58	7654	274	227	33	194	11	
DIENSTLEISTUNGSBERUFE	72988	17720	3967	816	55268	4717	3564	2051	1513	151	
WARENKAUFLER	12896	657	168	57	12239	1132	370	77	293	24	
DIENSTLEISTUNGSKAUFLER	3208	79	43	2	3129	369	46	-	46	6	
VERKEHRSDERUFE	11530	9714	2271	64	1816	5	1191	1150	41	1	
ORGANISATIONSDERUFE	26776	399	124	9	26377	1611	636	53	583	24	
ORDNUNGS-, SICHERHEITSDERUFE	1329	802	243	16	527	2	46	34	12	-	
SCHRIFTWERKSCHAFFENDE	626	115	54	15	511	34	26	7	19	-	
GESUNDHEITSDIENSTBERUFE	6033	230	36	20	5803	1041	334	23	311	29	
SOZIALBERUFE	4473	161	17	14	4312	438	186	8	178	7	
ALLG. DIENSTLEISTUNGSBERUFE	6117	5563	1011	619	554	85	729	699	30	60	
SONSTIGE ARBEITSKRAEFTE	197	116	5	38	81	64	6	5	1	2	
OHNE ANGABE	-	-	-	-	-	-	-	-	-	-	
INSGESAMT	146054	76791	28262	5303	69263	5161	16410	14490	1920	337	

SOZIALVERSICHERUNGSPFLICHTIG BESCHAEFTIGTE ARBEITNEHMER AM 30.06.1986 NACH BERUFSBEREICHEN UND -GRUPPEN,  
 AUSLAENDERN SOWIE STELLUNG IM BERUF

BERUFSGRUPPEN	BESCHAEFTIGTE						DAR.AUSLAENDER			
	INSGE- SANT	ARBEITER			ANGESTELLTE			DAVON		
		ZUSAMMEN	FACH- ARBEITER	AZUBI	ZUSAMMEN	AZUBI	ZUSAMMEN	ARBEITER	ANGEST.	AZUBI
		1	2	3	4	5	6	7	8	9
	05162	NEUSS, KREIS								
PFLANZENBAUER, TIERZUECHTER	1838	1665	594	262	173	14	140	138	2	2
BERGLEUTE, MINERALGEMINER	373	367	87	-	6	-	110	107	3	-
FERTIGUNGSBERUFE	45928	43851	22447	4150	2077	44	7799	7753	46	166
STEINDEARBEITER,	431	428	145	14	3	-	139	139	-	-
KERAMIKER, GLASMACHER	455	438	40	18	17	-	172	172	-	1
CHEMIEARBEITER	6108	5977	2742	224	131	2	1135	1129	6	14
PAPIERHERSTELLER	1445	1338	340	50	107	1	300	296	4	2
HOLZAUFBEREITER	97	92	43	3	5	-	31	31	-	-
METALLERZEUGER, -BEARBEITER	5290	5231	2048	176	59	-	1561	1561	-	6
SCHLOSSER, MECHANIKER	10767	10099	7383	1762	668	17	815	806	9	72
ELEKTRIKER	3230	3015	2288	622	215	11	119	115	4	28
MONTIERER	1331	1324	56	7	7	-	607	607	-	4
TEXTIL-, BEKLEIDUNGSBERUFE	1229	1127	581	80	102	-	195	189	6	8
LEDERHERSTELLER	98	91	57	9	7	1	8	8	-	-
ERNAHRUNGSBERUFE	3173	2993	789	455	180	9	698	692	6	13
BAUBERUFE	4217	4044	2367	234	173	1	671	669	2	8
BAU-, RAUM AUSSTATTER	552	520	410	59	32	-	32	31	1	1
TISCHLER, MODELLBAUER	888	843	568	167	45	-	37	36	1	2
MALER, LACKIERER	1279	1257	827	221	22	-	128	128	-	5
WARENPRUEFER	2042	1871	277	31	171	2	555	550	5	1
HILFSARBEITER	663	661	20	17	2	-	263	263	-	1
MASCHINISTEN	2633	2502	1466	1	131	-	333	331	2	-
TECHNISCHE BERUFE	9560	562	362	58	8998	245	338	35	303	4
INGENIEURE, CHEMIKER	2514	5	5	-	2509	12	153	-	153	-
TECHNIKER	7046	557	357	58	6489	233	185	35	150	4
DIENSTLEISTUNGSBERUFE	57959	16155	3633	679	41804	3860	3101	1845	1256	122
WARENKAUFLEUTE	9448	581	130	50	8867	1040	312	78	234	33
DIENSTLEISTUNGSKAUFLEUTE	3419	50	25	2	3369	373	63	6	57	5
VERKEHRSDERUFE	9386	8264	2075	34	1122	4	934	914	20	-
ORGANISATIONSBERUFE	19559	361	99	15	19198	1277	557	42	515	18
ORDNUNGS-, SICHERHEITSBERUFE	1738	1295	278	7	443	-	131	121	10	-
SCHRIFTWERKSCHAFFENDE	460	54	30	14	406	36	22	4	18	2
GESUNDHEITSDIENSTBERUFE	4890	143	16	4	4747	834	246	13	233	19
SOZIALBERUFE	3355	133	26	7	3222	239	144	5	139	5
ALLG. DIENSTLEISTUNGSBERUFE	5704	5274	954	546	430	57	692	662	30	40
SONSTIGE ARBEITSKRAEFTE	273	165	4	146	108	80	11	9	2	8
OHNE ANGABE	-	-	-	-	-	-	-	-	-	-
INSGESAMT	115931	62765	27127	5295	53166	4243	11499	9887	1612	302

SOZIALVERSICHERUNGSPFLICHTIG BESCHAEFTIGTE ARBEITNEHMER AM 30.06.1986 NACH BERUFSBEREICHEN UND -GRUPPEN,  
AUSLAENDERN SOWIE STELLUNG IM BERUF

BERUFSGRUPPEN	BESCHAEFTIGTE						DAR. AUSLAENDER			
	INSGE- SAMT	ARBEITER			ANGESTELLTE			DAVON		
		ZUSAMMEN	FACH- ARBEITER	AZUBI	ZUSAMMEN	AZUBI	ZUSAMMEN	ARBEITER	ANGEST.	AZUBI
	05166	VIERSEN, KREIS								
PFLANZENBAUER, TIERZUECHTER	1430	1350	528	333	60	5	99	98	1	2
BERGLEUTE, MINERALGEMINER	22	21	2	-	1	-	4	4	-	-
FERTIGUNGSBERUFE	29673	28397	12286	2935	1276	35	3422	3380	42	73
STEINBEARBEITER,	293	283	55	8	10	-	43	43	-	-
KERAMIKER, GLASMACHER	93	86	10	-	7	-	41	41	-	-
CHEMIEARBEITER	2711	2645	172	72	66	1	304	300	4	3
PAPIERHERSTELLER	1083	1015	402	38	68	3	112	110	2	-
HOLZAUFBEREITER	85	84	21	-	1	-	19	19	-	-
METALLERZEUGER, -BEARBEITER	2451	2411	787	77	40	-	429	429	-	4
SCHLOSSER, MECHANIKER	5727	5368	3617	1062	359	8	348	337	11	28
ELEKTRIKER	1809	1644	1160	348	165	7	74	65	9	5
MONTIERER	1909	1908	54	2	1	-	655	655	-	-
TEXTIL-, BEKLEIDUNGSBERUFE	3574	3449	1956	212	125	1	415	415	-	19
LEDERHERSTELLER	503	485	76	20	18	-	51	50	1	1
ERNAEHRUNGSBERUFE	2201	2078	657	442	123	11	211	203	8	4
BAUBERUFE	2513	2426	1310	243	87	-	199	198	1	3
BAU-, RAUM AUSSTATTER	505	479	328	41	26	-	42	41	1	-
TISCHLER, MODELLBAUER	1006	964	632	212	42	-	60	59	1	1
MALER, LACKIERER	707	694	477	141	13	-	33	32	1	2
WARENPRUEFER	1604	1494	313	11	110	4	198	195	3	2
HILFSARBEITER	449	444	31	6	5	-	82	82	-	1
MASCHINISTEN	450	440	228	-	10	-	26	26	-	-
TECHNISCHE BERUFE	3410	393	60	27	3017	111	171	44	127	2
INGENIEURE, CHEMIKER	650	2	-	-	648	2	32	-	32	-
TECHNIKER	2760	391	60	27	2369	109	139	44	95	2
DIENSTLEISTUNGSBERUFE	34282	9760	2208	463	24522	2832	1626	861	765	61
WARENKAUFLEUTE	5591	325	88	23	5266	834	147	31	116	13
DIENSTLEISTUNGSKAUFLEUTE	1779	48	13	1	1731	243	49	-	49	2
VERKEHRSBERUFE	5381	4756	1212	27	625	3	501	450	51	3
ORGANISATIONSBERUFE	10730	192	65	8	10538	912	299	6	293	6
ORDNUNGS-, SICHERHEITSBERUFE	933	733	213	11	200	1	108	102	6	1
SCHRIFTWERKSCHAFFENDE	302	36	20	5	266	23	9	1	8	-
GESUNDHEITSDIENSTBERUFE	4043	230	21	7	3813	686	181	11	170	19
SOZIALBERUFE	2006	129	35	3	1877	111	70	4	66	2
ALLG. DIENSTLEISTUNGSBERUFE	3517	3311	541	378	206	19	262	256	6	15
SONSTIGE ARBEITSKRAEFTE	51	26	2	23	25	22	2	1	1	1
OHNE ANGABE	-	-	-	-	-	-	-	-	-	-
INSGESAMT	68868	39947	15086	3781	28921	3005	5324	4388	936	139

ALVERSICHERUNGSPFLICHTIG BESCHAEFTIGTE ARBEITNEHMER AM 30.06.1996 NACH BERUFSBEREICHEN UND -GRUPPEN,  
AUSLAENDERN SOWIE STELLUNG IM BERUF

BERUFSGRUPPEN	BESCHAEFTIGTE						DAR.AUSLAENDER			
	INSGE- SAMT	ARBEITER			ANGESTELLTE			DAVON		
		ZUSAMMEN	FACH- ARBEITER	AZUBI	ZUSAMMEN	AZUBI	ZUSAMMEN	ARBEITER	ANGEST.	AZUBI
	05170	WESEL, KREIS								
PFLANZENBAUER, TIERZUECHTER	2182	2036	838	441	146	11	110	107	3	5
BERGLEUTE, MINERALGENINNER	13416	13414	10380	1376	2	-	3124	3124	-	240
FERTIGUNGSBERUFE	37608	36010	19394	4606	1598	63	3295	3271	24	150
STEINBEARBEITER,	450	441	96	25	9	-	90	90	-	-
KERAMIKER, GLASMACHER	1070	1036	191	4	34	2	194	193	1	-
CHEMIEARBEITER	1478	1439	317	28	39	-	129	128	1	-
PAPIERHERSTELLER	759	723	388	32	36	1	80	79	1	1
HOLZAUFBEREITER	124	123	34	3	1	-	18	17	1	1
METALLERZEUGER, -BEARBEITER	3314	3282	1636	128	32	-	460	460	-	4
SCHLOSSER, MECHANIKER	11205	10620	7267	2093	585	37	766	759	7	83
ELEKTRIKER	3965	3780	2496	798	185	6	165	162	3	34
MONTIERER	1094	1027	114	6	17	-	151	151	-	2
TEXTIL-, BEKLEIDUNGSBERUFE	841	810	292	82	31	4	74	74	-	9
LEDERHERSTELLER	144	143	86	19	1	1	6	6	-	-
ERNAHRUNGSBERUFE	2008	1875	706	426	133	8	179	178	1	5
BAUBERUFE	4328	4142	2537	329	186	2	496	493	3	5
BAU-, RAUM AUSSTATTER	888	853	662	90	35	-	58	58	-	-
TISCHLER, MODELLBAUER	1324	1272	855	344	52	2	34	34	-	3
MALER, LACKIERER	941	913	642	193	28	-	29	29	-	3
WARENPRUEFER	1158	1047	169	3	111	-	96	92	4	-
HILFSARBEITER	652	620	41	3	32	-	112	111	1	-
MASCHINISTEN	1915	1864	865	-	51	-	158	157	1	-
TECHNISCHE BERUFE	5109	505	392	45	4604	178	102	13	89	1
INGENIEURE, CHEMIKER	1083	11	8	-	1072	-	32	1	31	-
TECHNIKER	4026	494	384	45	3532	178	70	12	58	1
DIENSTLEISTUNGSBERUFE	47303	13400	3834	864	33903	4396	1509	823	686	97
WARENKAUFLEUTE	8591	537	125	46	8054	1406	174	41	133	38
DIENSTLEISTUNGSKAUFLEUTE	2882	98	36	3	2784	387	39	4	35	3
VERKEHRSBERUFE	6770	5992	2112	81	778	5	392	377	15	1
ORGANISATIONSBERUFE	13910	222	77	10	13688	1305	185	9	176	7
ORDNUNGS-, SICHERHEITSBERUFE	1125	904	303	15	221	1	27	25	2	-
SCHRIFTWERKSCHAFFENDE	450	63	33	15	387	41	18	2	16	1
GESUNDHEITSDIENSTBERUFE	9896	221	30	10	4675	977	208	15	193	21
SOZIALBERUFE	3099	167	16	8	2932	230	108	5	103	1
ALLG. DIENSTLEISTUNGSBERUFE	5580	5196	1102	676	384	44	358	345	13	25
SONSTIGE ARBEITSKRAEFTE	128	89	-	19	39	30	5	5	-	-
OHNE ANGABE	-	-	-	-	-	-	-	-	-	-
INSGESAMT	105746	65454	34838	7351	40292	4678	8145	7343	802	493

SOZIALVERSICHERUNGSPFLICHTIG BESCHAEFTE ARBEITNEHMER AM 30.06.1986 NACH BERUFSBEREICHEN UND -GRUPPEN,  
AUSLAENDERN SOWIE STELLUNG IM BERUF

BERUFSGRUPPEN	BESCHAEFTE						DAR. AUSLAENDER				
	INSGE- SAMT	ARBEITER		ANGESTELLTE		ZUSAMMEN	DAVON				
		ZUSAMMEN	FACH-	AZUBI	ZUSAMMEN		AZUBI	ZUSAMMEN	ARBEITER	ANGEST.	AZUBI
			1						2	3	4
	053	KÖLN, REGIERUNGSBEZIRK									
PFLANZENBAUER, TIERZUECHTER	15480	14161	5343	2340	1319	78	1303	1269	34	31	
BERGLEUTE, MINERALGEWINNER	7640	7612	5386	509	28	-	2085	2085	-	113	
FERTIGUNGSBERUFE	433115	411691	200094	43169	21424	648	66208	65627	581	1882	
STEINBEARBEITER,	2172	2096	766	169	76	1	448	446	2	1	
KERAMIKER, GLASMACHER	5543	5402	1027	137	141	4	1239	1234	5	5	
CHEMIEARBEITER	46574	44902	12476	1352	1672	30	9740	9676	64	60	
PAPIERHERSTELLER	19543	17841	6493	975	1702	74	2914	2876	38	24	
HOLZAUFBEREITER	1529	1494	462	36	35	-	243	241	2	2	
METALLERZEUGER, -BEARBEITER	40700	40183	16100	1524	517	10	11457	11444	13	129	
SCHLOSSER, MECHANIKER	98274	92058	65779	17782	6216	225	6658	6510	148	953	
ELEKTRIKER	37053	34315	24159	7044	2738	90	1726	1657	69	264	
MONTIERER	17901	17811	1519	72	90	2	5014	5011	3	8	
TEXTIL-, BEKLEIDUNGSBERUFE	12786	12273	5045	1076	513	16	2392	2378	14	93	
LEDERHERSTELLER	3318	3165	1160	248	153	8	460	458	2	10	
ERNAEHRUNGSBERUFE	30826	28781	9760	4453	2045	84	5727	5645	82	91	
BAUBERUFE	40256	38288	21518	2702	1968	10	5953	5908	45	87	
BAU-, RAUMAUSSTATTER	9441	8993	6107	880	448	26	1299	1287	12	20	
TISCHLER, MODELLBAUER	11332	10819	7385	2220	513	3	614	606	8	35	
MALER, LACKIERER	12875	12586	7970	2275	289	11	1289	1285	4	81	
WARENPRUEFER	20822	19333	3492	163	1489	53	3806	3770	36	14	
HILFSARBEITER	9189	9054	997	48	135	1	4010	3995	15	3	
MASCHINISTEN	12981	12297	7879	13	684	-	1219	1200	19	2	
TECHNISCHE BERUFE	98517	4647	2814	626	93870	3595	3432	241	3191	77	
INGENIEURE, CHEMIKER	31529	336	137	14	31193	56	1477	30	1447	4	
TECHNIKER	66988	4311	2677	612	62677	3539	1955	211	1744	73	
DIENSTLEISTUNGSBERUFE	700708	167102	40746	8157	533606	50409	37783	21292	16491	1367	
WARENKAUFLEUTE	96794	5550	1706	542	91244	12327	2951	674	2277	250	
DIENSTLEISTUNGSKAUFLEUTE	52591	879	208	16	51712	5908	976	31	945	53	
VERKEHRBERUFE	86954	75001	21604	793	11953	139	8021	7719	302	26	
ORGANISATIONSBERUFE	261027	5240	1176	141	255787	17315	6005	270	5735	278	
ORDNUNGS-, SICHERHEITSBERUFE	18601	14179	3246	154	4422	31	872	794	78	5	
SCHRIFTWERKSCHAFFENDE	14425	1112	566	167	13313	558	1257	87	1170	5	
GESUNDHEITSDIENSTBERUFE	61686	1953	253	71	59653	10753	3705	199	3506	223	
SOZIALBERUFE	41645	1613	324	123	40032	2870	2143	68	2075	62	
ALLG. DIENSTLEISTUNGSBERUFE	67065	61575	11583	6150	5490	508	11853	11450	403	465	
SONSTIGE ARBEITSKRAEFTE	3920	2627	201	1633	1293	936	263	195	68	130	
OHNE ANGABE	3	1	-	-	2	-	1	1	-	-	
INSGESAMT	1259383	607841	254584	56434	651542	55666	111075	90710	20365	3600	

SOZIALVERSICHERUNGSPFLICHTIG BESCHAEFTIGTE ARBEITNEHMER AM 30.06.1986 NACH BERUFSBEREICHEN UND -GRUPPEN,  
AUSLAENDERN SONNIE STELLUNG IN BERUF

BERUFSGRUPPEN	BESCHAEFTIGTE						DAR. AUSLAENDER			
	INSGE- SAMT	ARBEITER			ANGESTELLTE			DAVON		
		ZUSAMMEN	FACH- ARBEITER	AZUBI	ZUSAMMEN	AZUBI	ZUSAMMEN	ARBEITER	ANGEST.	AZUBI
05313 AACHEN, KREISFREIE STADT										
PFLANZENBAUER, TIERZUECHTER	867	824	320	120	43	3	79	77	2	2
BERGLEUTE, MINERALGEMINER	11	11	8	-	-	-	1	1	-	-
FERTIGUNGSBERUFE	29893	28292	13954	3101	1601	51	5268	5190	78	140
STEINBEARBEITER,	78	73	40	15	5	-	11	11	-	-
KERAMIKER, GLASMACHER	532	524	57	5	8	-	111	110	1	-
CHEMIEARBEITER	2200	2070	216	9	130	1	740	726	14	-
PAPIERHERSTELLER	744	647	348	85	97	3	73	69	4	2
HOLZAUFBEREITER	26	23	9	3	3	-	5	5	-	-
METALLERZEUGER, -BEARBEITER	1670	1642	1024	46	28	1	273	271	2	2
SCHLOSSER, MECHANIKER	7026	6536	4774	1411	490	20	512	495	17	76
ELEKTRIKER	3126	2861	1964	574	265	11	224	201	23	18
MOFITIERER	1724	1721	81	3	3	-	515	515	-	-
TEXTIL-, BEKLEIDUNGSBERUFE	1665	1608	1203	104	57	1	512	511	1	16
LEDERHERSTELLER	175	164	107	23	11	1	23	23	-	1
ERNAEHRUNGSBERUFE	3564	3429	796	321	135	2	1167	1161	6	8
BAUBERUFE	2452	2306	1452	176	146	-	383	380	3	10
BAU-, RAUMUSSTATTER	519	480	339	34	39	9	66	65	1	-
TISCHLER, MODELLBAUER	772	741	509	137	31	1	62	62	-	2
MALER, LACKIERER	741	725	523	141	16	1	36	36	-	4
WARENPRUEFER	2027	1908	118	10	119	-	447	441	6	1
HILFSARBEITER	312	311	16	4	1	-	69	69	-	-
MASCHINISTEN	540	523	378	-	17	-	39	39	-	-
TECHNISCHE BERUFE	8653	203	111	24	8450	562	566	24	542	10
INGENIEURE, CHEMIKER	3517	23	12	3	3494	9	255	2	253	1
TECHNIKER	5136	180	99	21	4956	553	311	22	289	9
DIENSTLEISTUNGSBERUFE	55408	12312	2430	627	43096	4414	3531	1495	2036	122
WARENKAUFLEUTE	7739	321	83	44	7418	1016	350	38	312	18
DIENSTLEISTUNGSKAUFLEUTE	5149	91	40	-	5058	688	191	4	187	5
VERKEHRSBERUFE	5696	4852	1071	31	844	33	494	453	41	1
ORGANISATIONSBERUFE	19535	278	66	12	19257	1357	799	12	787	18
ORDNUNGS-, SICHERHEITSBERUFE	1203	988	225	7	215	-	55	50	5	-
SCHRIFTWERKSCHAFFENDE	1012	108	56	28	904	64	86	4	82	-
GESUNDHEITSDIENSTBERUFE	5856	249	28	2	5607	883	430	29	401	25
SOZIALBERUFE	3518	93	20	6	3425	330	194	7	187	5
ALLG. DIENSTLEISTUNGSBERUFE	5700	5332	841	497	368	43	932	898	34	50
SONSTIGE ARBEITSKRAEFTE	94	40	4	26	54	47	3	2	1	1
OHNE ANGABE	1	-	-	-	1	-	-	-	-	-
INSGESAMT	94927	41682	16827	3898	53245	5077	9448	6789	2659	275

SOZIALVERSICHERUNGSPFLICHTIG BESCHAEFTIGTE ARBEITNEHMER AM 30.06.1986 NACH BERUFSBEREICHEN UND -GRUPPEN,  
AUSLAENDERN SOWIE STELLUNG IM BERUF

BERUFSGRUPPEN	BESCHAEFTIGTE						DAR. AUSLAENDER			
	INSGE- SAMT	ARBEITER			ANGESTELLTE			DARVON		
		ZUSAMMEN	FACH- ARBEITER	AZUBI	ZUSAMMEN	AZUBI	ZUSAMMEN	ARBEITER	ANGEST.	AZUBI
	05314	BONN, KREISFREIE STADT								
PFLANZENBAUER, TIERZUECHTER	1411	1187	396	174	224	1	92	80	12	-
BERGLEUTE, MINERALGEWINNER	17	17	6	4	-	-	2	2	-	-
FERTIGUNGSBERUFE	23707	21790	11020	2904	1917	52	3235	3193	42	96
STEINBEARBEITER,	61	59	26	13	2	-	11	11	-	-
KERAMIKER, GLASMACHER	345	337	301	7	8	-	54	54	-	-
CHEMIEARBEITER	2002	1907	275	23	95	17	655	652	3	3
PAPIERHERSTELLER	1666	1380	681	110	286	5	120	114	6	-
HOLZAUFBEREITER	24	21	6	1	3	-	6	6	-	-
METALLERZEUGER, -BEARBEITER	849	832	347	20	17	1	221	221	-	-
SCHLOSSER, MECHANIKER	5525	4991	3459	1172	534	15	236	224	12	48
ELEKTRIKER	2651	2373	1533	579	278	2	97	95	2	18
MONTIERER	721	717	38	-	4	-	270	270	-	-
TEXTIL-, BEKLEIDUNGSBERUFE	390	359	185	43	31	1	56	53	3	2
LEDERHERSTELLER	167	156	94	24	11	-	11	11	-	2
ERNAHRUNGSBERUFE	3298	3042	1035	390	256	9	743	736	7	11
BAUBERUFE	1864	1774	1076	93	90	-	334	334	-	4
BAU-, RAUMAUSSTATTER	611	573	433	88	38	1	20	19	1	2
TISCHLER, MODELLBAUER	720	659	465	147	61	1	24	23	1	-
MALER, LACKIERER	949	918	658	187	31	-	38	37	1	6
WARENPRUEFER	1224	1084	127	3	140	-	286	286	-	-
HILFSARBEITER	252	250	14	-	2	-	23	23	-	-
MASCHINISTEN	388	358	267	4	30	-	30	24	6	-
TECHNISCHE BERUFE	6385	335	178	59	6050	234	198	10	188	4
INGENIEURE, CHEMIKER	2003	14	9	-	1989	8	80	-	80	-
TECHNIKER	4382	321	169	59	4061	226	118	10	108	4
DIENSTLEISTUNGSBERUFE	87473	15964	3944	827	71509	5568	4137	1936	2201	122
WARENKAUFLEUTE	9132	403	127	60	8729	1089	222	50	172	12
DIENSTLEISTUNGSKAUFLEUTE	5313	108	14	-	5205	521	63	4	59	3
VERKEHRSBERUFE	6779	5479	1893	63	1300	5	316	298	18	-
ORGANISATIONSBERUFE	38985	1228	130	30	37757	1547	833	35	798	16
ORDNUNGS-, SICHERHEITSBERUFE	1899	1419	229	10	480	7	70	63	7	1
SCHRIFTWERKSCHAFFENDE	2578	116	70	13	2462	104	182	4	178	-
GESUNDHEITSDIENSTBERUFE	9371	197	23	6	9174	1870	601	30	571	33
SOZIALBERUFE	5686	117	32	3	5569	358	344	3	341	5
ALLG. DIENSTLEISTUNGSBERUFE	7730	6897	1426	642	833	67	1506	1449	57	52
SONSTIGE ARBEITSKRAEFTE	104	47	-	46	57	44	5	3	2	5
OHNE ANGABE	-	-	-	-	-	-	-	-	-	-
INSGESAMT	119097	39340	15544	4014	79757	5899	7669	5224	2445	227

SOZIALVERSICHERUNGSPFLICHTIG BESCHAEFTE ARBEITNEHMER AM 30.06.1986 NACH BERUFSBEREICHEN UND -GRUPPEN,  
 AUSLAENDERN SONNE STELLUNG IM BERUF

BERUFSGRUPPEN	BESCHAEFTE						DAR. AUSLAENDER				
	INSGE- SAMT	ARBEITER			ANGESTELLTE			DAVON			
		ZUSAMMEN	FACH- ARBEITER	AZUBI	ZUSAMMEN	AZUBI	ZUSAMMEN	ARBEITER	ANGEST.	AZUBI	
											1
05315 KOELN, KREISFREIE STADT											
PFLANZENBAUER, TIERZUECHTER	3533	3172	1210	342	361	14	452	444	8	3	
BERGLEUTE, MINERALGEWINNER	66	53	24	-	13	-	10	10	-	-	
FERTIGUNGSBERUFE	113424	107005	56606	9250	6419	195	23528	23287	241	483	
STEINBEARBEITER,	502	455	181	45	47	-	104	102	2	1	
KERAMIKER, GLASMACHER	750	699	60	18	51	2	223	222	1	2	
CHEMIEARBEITER	7213	6956	2385	209	257	5	1452	1445	7	12	
PAPIERHERSTELLER	5597	4930	2107	275	667	36	877	858	19	13	
HOLZAUFBEREITER	165	160	54	2	5	-	35	34	1	-	
METALLERZEUGER, -BEARBEITER	10668	10514	4407	286	154	-	4439	4435	4	24	
SCHLOSSER, MECHANIKER	27104	25310	18564	3701	1794	70	2585	2517	68	232	
ELEKTRIKER	11976	11112	8169	1718	864	30	660	636	24	82	
MONTIERER	3554	3524	371	29	30	-	1304	1302	2	3	
TEXTIL-, BEKLEIDUNGSBERUFE	1503	1380	648	160	123	7	291	284	7	10	
LEDERHERSTELLER	603	565	263	64	38	4	81	80	1	3	
ERNAEHRUNGSBERUFE	9181	8579	2994	943	602	18	2288	2248	40	23	
BAUBERUFE	9371	8752	5352	589	619	2	2139	2124	15	33	
BAU-, RAUM AUSSTATTER	3199	3057	1838	202	142	4	767	762	5	8	
TISCHLER, MODELLBAUER	2847	2682	1853	416	165	1	252	248	4	10	
MALER, LACKIERER	4248	4138	2566	529	110	4	834	832	2	18	
WARENPRUEFER	6633	6150	1916	56	483	12	1572	1554	18	7	
HILFSARBEITER	5501	5433	774	3	68	-	3117	3103	14	1	
MASCHINISTEN	2809	2609	2104	5	200	-	508	501	7	1	
TECHNISCHE BERUFE	30695	1473	935	126	29222	686	1114	98	1016	17	
INGENIEURE, CHEMIKER	12226	242	91	5	11984	17	554	23	531	1	
TECHNIKER	18469	1231	844	121	17238	669	560	75	485	16	
DIENSTLEISTUNGSBERUFE	263381	57773	12804	2165	205608	16161	18357	10862	7495	606	
WARENKAUFLEUTE	33865	1874	621	121	31991	3671	1246	274	972	120	
DIENSTLEISTUNGSKAUFLEUTE	27988	278	47	10	27710	3141	580	19	561	33	
VERKEHRSBERUFE	32240	27385	6368	232	4855	59	4349	4204	145	19	
ORGANISATIONSBERUFE	101561	2028	551	43	99533	5332	2743	147	2596	121	
ORDNUNGS-, SICHERHEITSBERUFE	6870	5309	1024	30	1561	11	397	354	43	4	
SCHRIFTWERKSCHAFFENDE	8345	512	277	69	7833	231	862	52	810	3	
GESUNDHEITSDIENSTBERUFE	17425	350	50	14	17075	2798	1372	64	1308	104	
SOZIALBERUFE	13365	344	67	44	13021	744	868	16	852	28	
ALLG. DIENSTLEISTUNGSBERUFE	21722	19693	3799	1602	2029	174	5940	5732	208	174	
SONSTIGE ARBEITSKRAEFTE	2249	1548	142	1162	701	479	190	136	54	97	
OHNE ANGADE	-	-	-	-	-	-	-	-	-	-	
INSGESAMT	413348	171024	71721	13045	242324	17535	43651	34837	8814	1206	



SOZIALVERSICHERUNGSPFLICHTIG BESCHAEFTIGTE ARBEITNEHMER AM 30.06.1986 NACH BERUFSBEREICHEN UND -GRUPPEN,  
AUSLAENDERN SOWIE STELLUNG IM BERUF

BERUFSGRUPPEN	BESCHAEFTIGTE						DAR. AUSLAENDER			
	INSGE- SAMT	ARBEITER			ANGESTELLTE			DAVON		
		ZUSAMMEN	FACH- ARBEITER	AZUBI	ZUSAMMEN	AZUBI	ZUSAMMEN	ARBEITER	ANGEST.	AZUBI
05316 LEVERKUSEN, KREISFREIE STADT										
PFLANZENBAUER, TIERZUECHTER	615	506	206	68	109	11	30	28	2	-
BERGLEUTE, MINERALGEWINNER	-	-	-	-	-	-	-	-	-	-
FERTIGUNGSBERUFE	28879	27484	15619	2647	1395	20	4236	4206	30	108
STEINBEARBEITER,	28	28	16	5	-	-	5	5	-	-
KERAMIKER, GLASMACHER	87	74	19	4	13	-	12	12	-	-
CHEMIEARBEITER	11699	11153	5700	642	546	1	2276	2259	17	24
PAPIERHERSTELLER	542	484	179	44	58	2	55	54	1	-
HOLZAUFBEREITER	5	3	2	-	2	-	2	2	-	-
METALLERZEUGER, -BEARBEITER	1640	1623	1004	58	17	-	394	394	-	4
SCHLOSSER, MECHANIKER	6065	5667	4489	985	398	5	383	377	6	47
ELEKTRIKER	1905	1835	1410	348	70	3	61	61	-	15
MONTIERER	297	291	47	-	6	-	59	59	-	-
TEXTIL-, BEKLEIDUNGSBERUFE	150	136	51	16	14	1	23	23	-	1
LEDERHERSTELLER	97	93	53	8	4	-	14	14	-	-
ERNAEHRUNGSBERUFE	1052	962	234	147	90	3	147	143	4	3
BAUBERUFE	2186	2121	1040	192	65	-	385	384	1	9
BAU-, RAUM AUSSTATTER	264	251	205	14	13	2	32	32	-	-
TISCHLER, MODELLBAUER	385	370	264	73	15	-	20	20	-	1
MALER, LACKIERER	856	849	355	109	7	1	94	94	-	4
WARENPRUEFER	800	755	90	2	45	2	201	200	1	-
HILFSARBEITER	66	63	26	-	3	-	6	6	-	-
MASCHINISTEN	755	726	435	-	29	-	67	67	-	-
TECHNISCHE BERUFE	13799	547	405	111	13252	617	366	10	356	15
INGENIEURE, CHEMIKER	3770	4	1	-	3766	7	136	-	136	2
TECHNIKER	10029	543	404	111	9486	610	230	10	220	13
DIENSTLEISTUNGSBERUFE	31853	8159	1753	370	23694	2463	1824	1231	593	61
WARENKAUFLEUTE	3914	197	39	16	3717	505	112	26	86	9
DIENSTLEISTUNGSKAUFLEUTE	1301	46	24	-	1255	166	12	-	12	2
VERKEHRSDIENSTBERUFE	3459	3043	1006	26	416	3	383	379	4	-
ORGANISATIONSDIENSTBERUFE	13516	411	37	4	13105	1264	280	25	255	22
ORDNUNGS-, SICHERHEITSDIENSTBERUFE	1398	851	145	2	547	-	102	98	4	-
SCHRIFTWERKSCHAFFENDE	350	43	23	10	307	22	19	2	17	1
GESUNDHEITSDIENSTBERUFE	2463	63	5	1	2400	355	129	7	122	2
SOZIALBERUFE	1846	63	21	2	1783	142	87	6	81	-
ALLG. DIENSTLEISTUNGSBERUFE	3606	3442	453	309	164	6	700	688	12	25
SONSTIGE ARBEITSKRAEFTE	619	506	24	63	113	89	29	27	2	8
OHNE ANGABE	-	-	-	-	-	-	-	-	-	-
INSGESAMT	75765	37202	18007	3259	38563	3200	6485	5502	983	192

SOZIALVERSICHERUNGSPFLICHTIG BESCHAEFTIGTE ARBEITNEHMER AM 30.06.1986 NACH BERUFSBEREICHEN UND -GRUPPEN,  
AUSLAENDERN SOWIE STELLUNG IM BERUF

BERUFSGRUPPEN	BESCHAEFTIGTE						DAR. AUSLAENDER			
	INSGE- SAMT	ARBEITER			ANGESTELLTE			DAVON		
		ZUSAMMEN	FACH- ARBEITER	AZUBI	ZUSAMMEN	AZUBI	ZUSAMMEN	ARBEITER	ANGEST.	AZUBI
	05354	AACHEN, KREIS								
PFLANZENBAUER, TIERZUECHTER	1040	1005	322	178	35	6	50	50	-	5
BERGLEUTE, MINERALGEWINNER	581	575	93	295	6	-	92	92	-	59
FERTIGUNGSBERUFE	29159	28009	12450	3168	1150	24	2808	2771	37	158
STEINBEARBEITER,	192	190	58	18	2	-	14	14	-	-
KERAMIKER, GLASMACHER	1671	1665	40	35	6	2	330	330	-	2
CHEMIEARBEITER	1456	1328	254	16	128	-	227	219	8	-
PAPIERHERSTELLER	734	683	233	51	51	1	81	81	-	1
HOLZAUFBEREITER	155	149	52	3	6	-	39	38	1	-
METALLERZEUGER, -BEARBEITER	4659	4600	1445	210	59	-	596	596	-	7
SCHLOSSER, MECHANIKER	6386	6062	4256	1351	324	10	319	312	7	81
ELEKTRIKER	2258	2125	1491	499	133	2	112	108	4	23
MONTIERER	475	472	20	9	3	-	63	63	-	-
TEXTIL-, BEKLEIDUNGSBERUFE	1010	999	160	109	11	-	176	176	-	18
LEDERHERSTELLER	58	51	27	10	7	1	-	-	-	-
ERNAHRUNGSBERUFE	1686	1594	633	286	92	2	136	131	5	6
BAUBERUFE	2796	2680	1480	152	116	1	273	267	6	6
BAU-, RAUM AUSSTATTER	618	592	446	75	26	3	30	29	1	-
TISCHLER, MODELLBAUER	773	732	518	141	41	-	21	20	1	1
MALER, LACKIERER	868	853	597	191	15	-	33	32	1	10
WARENPRUEFER	1850	1766	129	12	84	2	214	212	2	3
HILFSARBEITER	140	140	10	-	-	-	15	15	-	-
MASCHINISTEN	1374	1328	601	-	46	-	129	128	1	-
TECHNISCHE BERUFE	4043	293	143	25	3750	167	162	26	136	5
INGENIEURE, CHEMIKER	910	5	4	-	905	2	54	-	54	-
TECHNIKER	3133	288	139	25	2845	165	108	26	82	5
DIENSTLEISTUNGSBERUFE	30069	8383	1951	456	21686	2478	1210	592	618	79
WARENKAUFLEUTE	5509	343	129	30	5166	725	160	41	119	20
DIENSTLEISTUNGSKAUFLEUTE	1261	47	9	-	1214	110	18	-	18	1
VERKEHRSBERUFE	4063	3654	884	15	409	3	263	248	15	1
ORGANISATIONSBERUFE	9611	140	44	5	9471	814	235	3	232	16
ORDNUNGS-, SICHERHEITSBERUFE	922	781	217	17	141	4	18	17	1	-
SCHRIFTWERKSCHAFFENDE	198	50	23	11	148	7	12	5	7	-
GESUNDHEITSDIENSTBERUFE	3689	180	11	2	3509	709	162	9	153	14
SOZIALBERUFE	1587	109	32	6	1478	94	65	2	63	1
ALLG. DIENSTLEISTUNGSBERUFE	3229	3079	602	370	150	12	277	267	10	26
SONSTIGE ARBEITSKRAEFTE	76	48	2	38	28	24	3	2	1	2
OHNE ANGABE	-	-	-	-	-	-	-	-	-	-
INSGESAMT	64968	38313	14961	4160	26655	2699	4325	3533	792	308

SOZIALVERSICHERUNGSPFLICHTIG BESCHAEFTIGTE ARBEITNEHMER AM 30.06.1986 NACH BERUFSBEREICHEN UND -GRUPPEN,  
AUSLAENDERN SOWIE STELLUNG IM BERUF

BERUFSGRUPPEN	BESCHAEFTIGTE						DAR. AUSLAENDER				
	INSGE- SAMT	ARBEITER			ANGESTELLTE			DAVON			
		ZUSAMMEN	FACH- ARBEITER	AZUBI	ZUSAMMEN	AZUBI	ZUSAMMEN	ARBEITER	ANGEST.	AZUBI	
											1
	05358	DUEREN, KREIS									
PFLANZENBAUER, TIERZUECHTER	1064	992	455	156	72	3	27	27	-	1	
BERGLEUTE, MINERALGWINNER	3478	3478	2886	22	-	-	1190	1190	-	13	
FERTIGUNGSBERUFE	28346	27252	13092	2959	1094	34	2537	2522	15	64	
STEINBEARBEITER,	97	93	52	7	4	-	4	4	-	-	
KERAMIKER, GLASMACHER	417	410	216	20	7	-	73	73	-	1	
CHEMIEARBEITER	2067	2005	313	34	62	3	305	304	1	-	
PAPIERHERSTELLER	4335	4240	933	101	95	3	511	511	-	1	
HOLZAUFBEREITER	195	193	70	6	2	-	18	18	-	1	
METALLERZEUGER, -BEARBEITER	1698	1670	952	94	28	1	296	296	-	5	
SCHLOSSER, MECHANIKER	6081	5741	4206	1200	340	13	211	207	4	31	
ELEKTRIKER	2309	2173	1503	560	136	2	53	52	1	11	
MONTIERER	421	416	73	2	5	-	83	83	-	-	
TEXTIL-, BEKLEIDUNGSBERUFE	1594	1573	737	114	21	2	277	277	-	1	
LEDERHERSTELLER	88	80	31	10	8	-	5	5	-	-	
ERNAEHRUNGSBERUFE	1705	1625	519	326	80	7	159	157	2	3	
BAUBERUFE	2911	2795	1350	138	116	-	220	219	1	4	
BAU-, RAUM AUSSTATTER	424	402	279	48	22	1	22	21	1	1	
TISCHLER, MODELLBAUER	635	618	431	133	17	-	21	21	-	3	
MALER, LACKIERER	675	660	443	146	15	2	21	21	-	2	
WARENPRUEFER	853	792	259	6	61	-	59	56	3	-	
HILFSARBEITER	556	555	30	14	1	-	137	137	-	-	
MASCHINISTEN	1285	1211	695	-	74	-	62	60	2	-	
TECHNISCHE BERUFE	6305	260	181	20	6045	302	219	10	209	2	
INGENIEURE, CHEMIKER	1908	14	3	1	1894	3	130	-	130	-	
TECHNIKER	4397	246	178	19	4151	299	89	10	79	2	
Dienstleistungsberufe	31786	8973	2265	478	22813	2742	867	459	408	43	
WARENKAUFLEUTE	4577	229	66	34	4348	723	97	20	77	8	
Dienstleistungskaufleute	1564	51	25	1	1513	195	12	-	12	2	
Verkehrserufe	4841	4353	1322	31	488	8	220	214	6	-	
ORGANISATIONSERUFE	10666	135	41	7	10531	925	117	6	111	9	
ORDNUNGS-, SICHERHEITSERUFE	1130	907	217	6	223	1	14	13	1	-	
SCHRIFTFHERKSCHAFFENDE	205	29	13	5	176	19	7	3	4	-	
GESUNDEITSDIENSTBERUFE	3386	76	3	2	3310	730	112	4	108	12	
SOZIALBERUFE	2104	102	22	10	2002	121	82	1	81	3	
ALLG. DIENSTLEISTUNGSBERUFE	3313	3091	556	382	222	20	206	198	8	9	
SONSTIGE ARBEITSKRAEFTE	145	106	20	35	39	32	10	9	1	4	
OHNE ANGABE	-	-	-	-	-	-	-	-	-	-	
INSGESAMT	71124	41061	18899	3670	30063	3113	4850	4217	633	127	

SOZIALVERSICHERUNGSPFLICHTIG BESCHAEFFTIGTE ARBEITNEHMER AM 30.06.1986 NACH BERUFSBEREICHEN UND -GRUPPEN,  
AUSLAENDERN SOWIE STELLUNG IM BERUF

BERUFSGRUPPEN	BESCHAEFFTIGTE						DAR. AUSLAENDER			
	INSGE- SAMT	ARBEITER			ANGESTELLTE			DAVON		
		ZUSAMMEN	FACH- ARBEITER	AZUBI	ZUSAMMEN	AZUBI	ZUSAMMEN	ARBEITER	ANGEST.	AZUBI
		1	2	3	4	5	6	7	8	9
	05362	ERFTKREIS								
PFLANZENBAUER, TIERZUECHTER	1620	1499	530	200	121	4	194	189	5	4
BERGLEUTE, MINERALGEWINNER	611	609	320	-	2	-	71	71	-	-
FERTIGUNGSBERUFE	42598	40853	20852	3802	1745	43	5802	5771	31	150
STEINBEARBEITER,	207	206	120	6	1	1	43	43	-	-
KERAMIKER, GLASMACHER	396	382	152	5	14	-	100	99	1	-
CHEMIEARBEITER	6250	6148	2005	212	102	-	736	732	4	7
PAPIERHERSTELLER	1215	1109	435	63	106	8	234	232	2	-
HOLZAUFBEREITER	51	50	11	3	1	-	6	6	-	-
METALLERZEUGER, -BEARBEITER	4017	3990	1061	75	27	-	1581	1580	1	6
SCHLOSSER, MECHANIKER	10757	10273	7594	1753	484	13	775	769	6	96
ELEKTRIKER	3731	3525	2569	705	206	4	152	152	-	16
MONTIERER	1324	1321	187	3	3	-	410	410	-	-
TEXTIL-, BEKLEIDUNGSBERUFE	255	245	56	19	10	-	28	28	-	1
LEDERHERSTELLER	91	84	38	9	7	1	13	13	-	-
ERNAHRUNGSBERUFE	2332	2158	791	302	174	9	330	323	7	9
BAUBERUFE	4559	4315	2289	238	244	3	752	746	6	6
BAU-, RAUM AUSSTATTER	823	784	494	96	39	2	115	115	-	2
TISCHLER, MODELLBAUER	791	757	524	133	34	-	48	47	1	1
MALER, LACKIERER	933	910	642	145	23	-	52	52	-	4
WARENPRUEFER	1255	1157	179	11	98	2	162	160	2	-
HILFSARBEITER	518	466	51	22	52	-	101	101	-	2
MASCHINISTEN	3093	2973	1654	2	120	-	164	163	1	-
TECHNISCHE BERUFE	7039	622	387	149	6417	172	144	14	130	4
INGENIEURE, CHEMIKER	1707	4	4	-	1703	1	48	1	47	-
TECHNIKER	5332	618	383	149	4714	171	96	13	83	4
Dienstleistungsberufe	46985	16017	4557	623	30968	2972	2426	1669	757	60
WARENKAUFLEUTE	7060	611	148	61	6449	845	242	106	136	14
Dienstleistungskaufleute	1850	109	71	1	1741	135	18	2	16	1
VERKEHRSBERUFE	9414	8320	2830	78	1094	5	756	739	17	-
ORGANISATIONSBERUFE	14909	247	85	15	14662	1070	254	10	244	13
ORDNUNGS-, SICHERHEITSBERUFE	1851	1581	475	14	270	-	78	75	3	-
SCHRIFTWERKSCHAFFENDE	392	42	24	3	350	37	32	2	30	-
GESUNDHEITSDIENSTBERUFE	3629	157	29	6	3472	656	218	13	205	9
SOZIALBERUFE	2753	154	27	8	2599	201	87	-	87	4
ALLG. Dienstleistungsberufe	5127	4796	868	437	331	23	741	722	19	19
SONSTIGE ARBEITSKRAEFTE	256	164	4	157	92	59	11	8	3	9
OHNE ANGABE	1	-	-	-	1	-	-	-	-	-
INSGESAMT	99110	59764	26650	4931	39346	3250	8648	7722	926	227

SOZIALVERSICHERUNGSPFLICHTIG BESCHAEFTIGTE ARBEITNEHMER AM 30.06.1986 NACH BERUFSBEREICHEN UND -GRUPPEN,  
AUSLAENDERN SOWIE STELLUNG IM BERUF

BERUFSGRUPPEN	BESCHAEFTIGTE						DAR. AUSLAENDER				
	INSGE- SAMT	ARBEITER			ANGESTELLTE			DAVON			
		ZUSAMMEN	FACH- ARBEITER	AZUBI	ZUSAMMEN	AZUBI	ZUSAMMEN	ARBEITER	ANGEST.	AZUBI	
											1
05366 EUSKIRCHEN, KREIS											
PFLANZENBAUER, TIERZUECHTER	873	807	312	164	66	8	43	41	2	5	
BERGLEUTE, MINERALGEWINNER	50	50	7	-	-	-	1	1	-	-	
FERTIGUNGSBERUFE	15461	14766	6870	1848	695	16	1074	1068	6	30	
STEINBEARBEITER,	141	138	80	19	3	-	7	7	-	-	
KERAMIKER, GLASMACHER	170	163	57	4	7	-	24	24	-	-	
CHEMIEARBEITER	1323	1288	56	2	35	-	121	121	-	-	
PAPIERHERSTELLER	578	556	208	13	22	-	81	80	1	-	
HOLZAUFBEREITER	99	98	41	2	1	-	7	7	-	1	
METALLERZEUGER, -BEARBEITER	892	867	492	43	25	2	68	68	-	5	
SCHLOSSER, MECHANIKER	2951	2755	1835	675	196	8	92	90	2	17	
ELEKTRIKER	1114	1045	696	271	69	-	15	15	-	2	
MONTIERER	799	797	190	3	2	-	134	134	-	-	
TEXTIL-, BEKLEIDUNGSBERUFE	733	695	120	39	38	1	100	98	2	-	
LEDERHERSTELLER	215	215	70	13	-	-	75	75	-	1	
ERNAHRUNGSBERUFE	1273	1170	436	261	103	4	85	85	-	1	
BAUBERUFE	2597	2503	1367	202	94	1	112	112	-	1	
BAU-, RAUM AUSSTATTER	254	242	183	28	12	-	4	3	1	-	
TISCHLER, MODELLBAUER	713	700	416	109	13	-	10	10	-	2	
MALER, LACKIERER	375	370	256	82	5	-	11	11	-	-	
WARENPRUEFER	773	725	54	2	48	-	112	112	-	-	
HILFSARBEITER	65	64	8	-	1	-	6	6	-	-	
MASCHINISTEN	396	375	305	-	21	-	10	10	-	-	
TECHNISCHE BERUFE	1583	93	49	18	1490	87	26	-	26	-	
INGENIEURE, CHEMIKER	395	1	1	-	394	2	7	-	7	-	
TECHNIKER	1188	92	48	18	1096	85	19	-	19	-	
DIENSTLEISTUNGSBERUFE	19276	5557	1447	360	13719	1738	403	208	195	26	
WARENKAUFLEUTE	3507	273	75	25	3234	560	46	21	25	4	
DIENSTLEISTUNGSKAUFLEUTE	1042	11	3	-	1031	129	4	1	3	-	
VERKEHRSBERUFE	3002	2655	887	86	347	6	78	73	5	2	
ORGANISATIONSBERUFE	5201	60	15	1	5141	486	46	1	45	2	
ORDNUNGS-, SICHERHEITSBERUFE	375	278	90	12	97	-	6	6	-	-	
SCHRIFTNERKSCHAFFENDE	100	17	9	3	83	6	1	-	1	-	
GESUNDHEITSDIENSTBERUFE	2305	56	6	6	2249	398	79	3	76	4	
SOZIALBERUFE	1393	57	3	1	1336	127	32	-	32	2	
ALLG. DIENSTLEISTUNGSBERUFE	2351	2150	359	226	201	26	111	103	8	12	
SONSTIGE ARBEITSKRAEFTE	22	5	-	2	17	15	1	-	1	1	
OHNE ANGABE	-	-	-	-	-	-	-	-	-	-	
INSGESAMT	37265	21278	8685	2392	15987	1864	1548	1318	230	62	

SOZIALVERSICHERUNGSPFLICHTIG BESCHAEFTIGTE ARBEITNEHMER AM 30.06.1986 NACH BERUFSBEREICHEN UND -GRUPPEN,  
 AUSLAENDERN SOWIE STELLUNG IM BERUF

BERUFSGRUPPEN	BESCHAEFTIGTE						DAR. AUSLAENDER			
	INSGESAMT	ARBEITER			ANGESTELLTE			DAVON		
		ZUSAMMEN	FACH-	AZUBI	ZUSAMMEN	AZUBI	ZUSAMMEN	ARBEITER	ANGEST.	AZUBI
		1	2	3	4	5	6	7	8	9
05370 HEINSBERG, KREIS										
PFLANZENBAUER, TIERZUECHTER	883	844	307	211	39	2	35	35	-	-
BERGLEUTE, MINERALGEWINNER	2698	2698	1971	188	-	-	686	686	-	41
FERTIGUNGSBERUFE	22643	21784	9677	2651	859	19	2121	2100	21	76
STEINDEARBEITER,	155	155	24	3	-	-	14	14	-	-
KERAMIKER, GLASMACHER	66	62	19	1	4	-	2	1	1	-
CHEMIEARBEITER	2896	2815	87	4	81	-	640	635	5	-
PAPIERHERSTELLER	231	212	88	9	19	1	27	26	1	-
HOLZAUFBEREITER	51	51	5	1	-	-	2	2	-	-
METALLERZEUGER, -BEARBEITER	1313	1306	548	79	7	-	127	127	-	1
SCHLOSSER, MECHANIKER	4850	4618	3142	1016	232	8	255	250	5	34
ELEKTRIKER	1436	1323	856	389	113	1	53	53	-	9
MONTIERER	790	788	35	-	2	-	69	69	-	-
TEXTIL-, BEKLEIDUNGSBERUFE	2565	2473	1015	203	92	1	326	326	-	12
LEDERHERSTELLER	876	854	278	16	22	-	93	93	-	-
ERNAHRUNGSBERUFE	1159	1083	413	300	76	4	78	75	3	6
BAUBERUFE	2837	2747	1473	250	90	1	190	185	5	7
BAU-, RAUM AUSSTATTER	661	637	372	104	24	-	47	47	-	1
TISCHLER, MODELLBAUER	738	719	486	165	19	-	29	29	-	1
MALER, LACKIERER	556	548	380	108	8	-	24	24	-	5
WARENPRUEFER	467	446	96	2	21	2	29	29	-	-
HILFSARBEITER	336	335	3	1	1	1	66	66	-	-
MASCHINISTEN	660	612	357	-	48	-	50	49	1	-
TECHNISCHE BERUFE	2403	159	72	15	2244	94	76	8	68	1
INGENIEURE, CHEMIKER	393	5	1	3	388	-	14	-	14	-
TECHNIKER	2010	154	71	12	1856	94	62	8	54	1
DIENSTLEISTUNGSBERUFE	20739	5994	1731	358	14745	2065	788	378	410	34
WARENKAUFLEUTE	3519	241	75	29	3278	701	77	12	65	9
DIENSTLEISTUNGSKAUFLEUTE	1320	28	10	2	1292	155	23	-	23	1
VERKEHRSDERUFE	2978	2655	1068	39	323	1	168	144	24	1
ORGANISATIONSDERUFE	6333	90	25	3	6243	711	124	6	118	8
ORDNUNGS-, SICHERHEITSDERUFE	621	488	116	5	133	-	67	63	4	-
SCHRIFTWERKSCHAFFENDE	130	15	11	3	115	11	10	1	9	-
GESUNDHEITSDIENSTBERUFE	2165	139	14	1	2026	389	107	2	105	5
SOZIALBERUFE	1344	153	36	23	1191	86	60	4	56	1
ALLG. DIENSTLEISTUNGSBERUFE	2329	2185	376	253	144	11	152	146	6	9
SONSTIGE ARBEITSKRAEFTE	51	12	3	2	39	29	2	2	-	-
OHNE ANGABE	-	-	-	-	-	-	-	-	-	-
INSGESAMT	49417	31491	13761	3425	17926	2209	3708	3209	499	152

SOZIALVERSICHERUNGSPFLICHTIG BESCHAFTIGTE ARBEITNEHMER AM 30.06.1906 NACH BERUFSBEREICHEN UND -GRUPPEN,  
AUSLAENDERN SOWIE STELLUNG IM BERUF

BERUFSGRUPPEN	BESCHAFTIGTE						DAR. AUSLAENDER				
	INSGE- SAMT	ARBEITER			ANGESTELLTE			DAVON			
		ZUSAMMEN	FACH- ARBEITER	AZUBI	ZUSAMMEN	AZUBI	ZUSAMMEN	ARBEITER	ANGEST.	AZUBI	
											1
	05374	OBERBERGISCHER KREIS									
PFLANZENBAUER, TIERZUECHTER	788	725	269	132	63	2	42	42	-	-	
DERGLEUTE, MINERALGEWINNER	63	63	42	-	-	-	16	16	-	-	
FERTIGUNGSBERUFE	35854	34272	13439	3884	1582	55	5128	5114	14	291	
STEINBEARBEITER,	204	197	59	8	7	-	37	37	-	-	
KERAMIKER, GLASMACHER	368	364	10	2	4	-	65	65	-	-	
CHEMIEARBEITER	3540	3470	231	76	70	2	951	951	-	5	
PAPIERHERSTELLER	1145	1038	308	57	107	4	151	150	1	1	
HOLZAUFBEREITER	422	416	74	9	6	-	55	55	-	-	
METALLERZEUGER, -BEARBEITER	6246	6163	2343	400	83	1	1395	1393	2	58	
SCHLOSSER, MECHANIKER	7831	7321	4742	1612	510	10	476	472	4	128	
ELEKTRIKER	2045	1876	1197	468	169	4	113	112	1	36	
MONTIERER	3403	3308	196	17	15	1	735	735	-	5	
TEXTIL-, BEKLEIDUNGSBERUFE	1749	1699	469	166	50	-	345	345	-	28	
LEDERHERSTELLER	218	209	78	15	9	1	35	35	-	-	
ERNAEHRUNGSBERUFE	1370	1238	473	336	132	10	89	88	1	3	
BAUERUFE	2461	2350	1312	184	111	-	310	309	1	3	
BAU-, RAUMUSSTATTER	467	442	325	52	25	1	19	17	2	-	
TISCHLER, MODELLBAUER	947	911	574	225	36	-	40	40	-	9	
MALER, LACKIERER	970	945	507	225	25	2	61	61	-	13	
WARENPRUEFER	1708	1525	187	32	183	19	165	164	1	2	
HILFSARBEITER	247	243	24	-	4	-	55	55	-	-	
MASCHINISTEN	513	477	330	-	36	-	31	30	1	-	
TECHNISCHE BERUFE	6670	168	91	22	6502	250	211	5	206	7	
INGENIEURE, CHEMIKER	1487	4	3	-	1483	1	69	-	69	-	
TECHNIKER	5183	164	88	22	5019	249	142	5	137	7	
DIENSTLEISTUNGSBERUFE	32728	8011	2057	577	24717	3306	1022	607	415	91	
WARENKAUFLEUTE	5099	244	78	37	4855	915	82	19	63	16	
DIENSTLEISTUNGSKAUFLEUTE	1568	35	19	-	1533	192	6	-	6	1	
VERKEHRSBERUFE	4518	3931	1206	67	587	10	304	299	5	1	
ORGANISATIONSBERUFE	12038	161	47	8	11877	1458	123	4	119	31	
ORDNUNGS-, SICHERHEITSBERUFE	527	328	116	11	199	1	11	10	1	-	
SCHRIFTFHERKSCHAFFENDE	266	76	24	3	190	15	8	7	1	-	
GESUNDHEITSDIENSTBERUFE	3477	187	26	15	3290	500	173	13	160	4	
SOZIALBERUFE	2078	176	24	8	1902	183	78	19	59	2	
ALLG. DIENSTLEISTUNGSBERUFE	3157	2873	517	428	284	32	237	236	1	36	
SONSTIGE ARBEITSKRAEFTE	99	67	1	31	32	17	5	4	1	1	
OHNE ANGABE	-	-	-	-	-	-	-	-	-	-	
INSGESAMT	76202	43306	15899	4646	32896	3630	6424	5788	636	390	

SOZIALVERSICHERUNGSPFLICHTIG BESCHAEFTIGTE ARBEITNEHMER AM 30.06.1986 NACH BERUFSBEREICHEN UND -GRUPPEN,  
AUSLAENDERN SOWIE STELLUNG IM BERUF

BERUFSGRUPPEN	BESCHAEFTIGTE						DAR. AUSLAENDER			
	INSGE- SAMT	ARBEITER			ANGESTELLTE			DAVON		
		ZUSAMMEN	ARBEITER	AZUBI	ZUSAMMEN	AZUBI	ARBEITER	ANGEST.	AZUBI	
		1	2	3	4	5	6	7	8	9
	05378 RHEINISCH-BERGISCHER KREIS									
PFLANZENBAUER, TIERZUECHTER	852	792	330	191	60	8	57	57	-	1
BERGLEUTE, MINERALGEWINNER	17	16	10	-	1	-	4	4	-	-
FERTIGUNGSBERUFE	23466	22392	9932	2392	1074	49	4456	4429	27	107
STEINBEARBEITER,	134	132	61	8	2	-	34	34	-	-
KERAMIKER, GLASMACHER	95	92	33	7	3	-	46	46	-	-
CHEMIEARBEITER	955	911	186	7	44	-	309	307	2	-
PAPIERHERSTELLER	2020	1943	696	106	77	2	644	642	2	5
HOLZAUFBEREITER	220	218	101	4	2	-	49	49	-	-
METALLERZEUGER, -BEARBEITER	3205	3260	999	78	25	1	1080	1079	1	7
SCHLOSSER, MECHANIKER	4948	4596	3125	996	352	26	347	339	8	57
ELEKTRIKER	1587	1409	961	322	178	11	79	76	3	13
MONTIERER	1679	1667	137	1	12	1	489	488	1	-
TEXTIL-, BEKLEIDUNGSBERUFE	711	668	300	31	43	-	182	181	1	2
LEDERHERSTELLER	301	284	71	26	17	-	58	58	-	3
ERNAEHRUNGSBERUFE	1368	1287	475	274	81	2	188	185	3	6
BAUBERUFE	1986	1901	1131	174	85	2	290	288	2	1
BAU-, RAUM AUSSTATTER	538	519	371	64	19	-	90	90	-	4
TISCHLER, MODELLBAUER	761	732	534	131	29	-	44	43	1	-
MALER, LACKIERER	596	585	395	141	11	-	25	25	-	7
WARENPRUEFER	1753	1673	146	20	80	4	392	390	2	1
HILFSARBEITER	284	283	16	1	1	-	98	97	1	-
MASCHINISTEN	245	232	194	1	13	-	12	12	-	1
TECHNISCHE BERUFE	4397	162	115	11	4235	135	162	12	150	1
INGENIEURE, CHEMIKER	1581	11	5	-	1570	2	78	3	75	-
TECHNIKER	2816	151	110	11	2665	133	84	9	75	1
DIENTSTLEISTUNGSBERUFE	29857	7563	2014	481	22294	2386	1391	899	492	47
WARENKAUFLEUTE	4723	287	117	31	4436	524	132	25	107	8
DIENTSTLEISTUNGSKAUFLEUTE	1297	29	15	1	1268	128	18	-	18	2
VERKEHRSDERUFE	3637	3189	1028	43	448	-	319	314	5	-
ORGANISATIONSDERUFE	10344	164	48	4	10680	890	160	6	154	8
ORDNUNGS-, SICHERHEITSDERUFE	574	387	102	13	187	-	19	15	4	-
SCHRIFTWERKSCHAFFENDE	383	60	18	11	323	19	15	2	13	-
GESUNDHEITSDIENTSDERUFE	2889	102	20	3	2787	597	124	12	112	2
SOZIALBERUFE	1982	91	12	4	1891	206	68	4	64	4
ALLG. DIENTSTLEISTUNGSBERUFE	3528	3254	654	371	274	22	536	521	15	23
SONSTIGE ARBEITSKRAEFTE	92	25	-	17	67	57	2	1	1	1
OHNE ANGABE	-	-	-	-	-	-	-	-	-	-
INSGESAMT	58681	30950	12401	3092	27731	2635	6072	5402	670	157



SOZIALVERSICHERUNGSPFLICHTIG BESCHAEFTIGTE ARBEITNEHMER AM 30.06.1986 NACH BERUFSBEREICHEN UND -GRUPPEN,  
 AUSLAENDERN SOMIE STELLUNG IM BERUF

BERUFSGRUPPEN	BESCHAEFTIGTE						DAR. AUSLAENDER			
	INSGE- SAMT	ARBEITER			ANGESTELLTE			DAVON		
		ZUSAMMEN	FACH- ARBEITER	AZUBI	ZUSAMMEN	AZUBI	ZUSAMMEN	ARBEITER	ANGEST.	AZUBI
		1	2	3	4	5	6	7	8	9
	05382	RHEIN-SIEG-KREIS								
PFLANZENBAUER, TIERZUECHTER	1934	1808	686	404	126	16	202	199	3	10
BERGLEUTE, MINERALGEMINER	48	42	19	-	6	-	12	12	-	-
FERTIGUNGSBERUFE	39685	37792	16583	4563	1893	90	6015	5976	39	179
STEINBEARBEITER,	373	370	49	22	3	-	164	164	-	-
KERAMIKER, GLASMACHER	646	630	63	29	16	-	199	198	1	-
CHEMIEARBEITER	4973	4851	768	118	122	1	1328	1325	3	9
PAPIERHERSTELLER	736	619	277	61	117	9	60	59	1	1
HOLZAUFBEREITER	116	112	37	2	4	-	19	19	-	-
METALLERZEUGER, -BEARBEITER	3763	3716	1478	135	47	3	987	984	3	10
SCHLOSSER, MECHANIKER	8750	8188	5593	1910	562	27	467	458	9	106
ELEKTRIKER	2915	2658	1810	611	257	20	107	96	11	21
MONTIERER	2714	2709	144	5	5	-	883	883	-	-
TEXTIL-, BEKLEIDUNGSBERUFE	461	438	101	72	23	2	76	76	-	2
LEDERHERSTELLER	429	410	50	30	19	-	52	51	1	-
ERNAHRUNGSBERUFE	2838	2614	961	567	224	14	317	313	4	12
BAUBERUFE	4236	4044	2196	314	192	-	565	560	5	3
BAU-, RAUMAUSSTATTER	1063	1014	822	75	49	3	87	87	-	2
TISCHLER, MODELLBAUER	1250	1198	811	330	52	-	43	43	-	5
MALER, LACKIERER	1108	1085	648	271	23	1	60	60	-	8
WARENPRUEFER	1479	1352	191	7	127	10	167	166	1	-
HILFSARBEITER	912	911	25	3	1	-	317	317	-	-
MASCHINISTEN	923	873	559	1	50	-	117	117	-	-
TECHNISCHE BERUFE	6545	332	147	46	6213	289	188	24	164	11
INGENIEURE, CHEMIKER	1632	9	3	2	1623	4	52	1	51	-
TECHNIKER	4913	323	144	44	4590	285	136	23	113	11
DIENSTLEISTUNGSBERUFE	51153	12396	3793	835	38757	4116	1827	956	871	76
WARENKAUFLEUTE	8150	527	148	54	7623	1053	185	42	143	12
DIENSTLEISTUNGSKAUFLEUTE	2938	46	11	1	2892	348	31	1	30	2
VERKEHRSBERUFE	6327	5485	2041	82	842	6	371	354	17	1
ORGANISATIONSBERUFE	17828	298	87	9	17530	1461	291	15	276	14
ORDNUNGS-, SICHERHEITSBERUFE	1231	862	290	27	369	7	35	30	5	-
SCHRIFTWERKSCHAFFENDE	466	44	18	8	422	23	23	5	18	1
GESUNDHEITSDIENSTBERUFE	4951	197	38	13	4754	868	198	13	185	9
SOZIALBERUFE	3989	154	28	8	3835	278	178	6	172	7
ALLG. DIENSTLEISTUNGSBERUFE	5273	4783	1132	633	490	72	515	490	25	30
SONSTIGE ARBEITSKRAEFTE	113	59	1	54	54	44	2	1	1	1
OHNE ANGABE	1	1	-	-	-	-	1	1	-	-
INSGESAMT	99479	52430	21229	5902	47049	4555	8247	7169	1078	277

SOZIALVERSICHERUNGSPFLICHTIG BESCHAEFTE ARBEITNEHMER AM 30.06.1986 NACH BERUFSBEREICHEN UND -GRUPPEN,  
 AUSLAENDERN SOWIE STELLUNG IM BERUF

BERUFSGRUPPEN	BESCHAEFTE						DAR. AUSLAENDER				
	INSGE- SAMT	ARBEITER			ANGESTELLTE			DAVON			
		ZUSAMMEN	FACH- ARBEITER	AZUBI	ZUSAMMEN	AZUBI	ZUSAMMEN	ARBEITER	ANGEST.	AZUBI	
											1
055 MÜNSTER, REGIERUNGSBEZIRK											
PFLANZENBAUER, TIERZUECHTER	13480	12528	4538	2870	952	61	516	505	11	20	
BERGLEUTE, MINERALGEWINNER	37610	37550	28280	3841	60	1	8794	8793	1	664	
FERTIGUNGSBERUFE	243173	232072	125634	32112	11101	373	16189	16033	156	828	
STEINBEARBEITER,	1844	1781	665	93	63	2	196	196	-	3	
KERAMIKER, GLASMACHER	1560	1529	178	58	31	1	137	137	-	1	
CHEMIEARBEITER	16371	16013	7972	797	358	4	1097	1088	9	9	
PAPIERHERSTELLER	6569	5979	2819	429	590	33	633	624	9	9	
HOLZAUFBEREITER	1561	1518	543	38	43	1	116	114	2	-	
METALLERZEUGER, -BEARBEITER	13772	13564	7051	546	208	1	1809	1805	4	21	
SCHLOSSER, MECHANIKER	60074	56517	39038	13168	3557	127	1875	1823	52	397	
ELEKTRIKER	19802	18439	11809	4424	1363	49	435	425	10	69	
MONTIERER	7608	7539	660	7	69	1	1449	1449	-	-	
TEXTIL-, BEKLEIDUNGSBERUFE	19641	18803	9484	2040	838	9	2202	2187	15	125	
LEDERHERSTELLER	1047	979	446	123	68	4	49	48	1	3	
ERNAEHRUNGSBERUFE	18825	17846	6111	3516	979	62	1751	1723	28	49	
BAUBERUFE	27941	26764	16530	2142	1177	5	1814	1805	9	44	
BAU-, RAUMUSSTATTER	4594	4374	3114	464	220	28	149	148	1	3	
TISCHLER, MODELLBAUER	13127	12663	8882	2703	464	3	260	260	-	34	
MALER, LACKIERER	7318	7129	4704	1503	189	10	266	265	1	59	
WARENPRUEFER	9201	8634	1663	41	567	32	927	917	10	2	
HILFSARBEITER	5069	4943	264	10	126	1	611	609	2	-	
MASCHINISTEN	7249	7058	3701	10	191	-	413	410	3	-	
TECHNISCHE BERUFE	37897	2261	1457	278	35636	1994	544	52	492	18	
INGENIEURE, CHEMIKER	9328	59	32	8	9269	48	169	2	167	1	
TECHNIKER	28569	2202	1425	270	26367	1946	375	50	325	17	
DIENSTLEISTUNGSBERUFE	337900	88097	24498	5834	249803	32896	8372	4756	3616	468	
WARENKAUFLEUTE	55305	3021	1169	270	52284	9642	825	341	484	107	
DIENSTLEISTUNGSKAUFLEUTE	22349	342	105	8	22007	2773	115	7	108	7	
VERKEHRSBERUFE	43012	38677	13341	395	4335	61	1889	1823	66	10	
ORGANISATIONSBERUFE	106987	1664	449	30	105323	11516	884	31	853	73	
ORDNUNGS-, SICHERHEITSBERUFE	7918	6125	1779	60	1793	14	196	180	16	-	
SCHRIFTWERKSCHAFFENDE	4420	742	374	166	3678	326	270	27	243	2	
GESUNDHEITSDIENSTBERUFE	38522	2011	262	108	36511	6663	1220	94	1126	82	
SOZIALBERUFE	22371	1112	146	89	21259	1542	691	27	664	11	
ALLG. DIENSTLEISTUNGSBERUFE	37016	34403	6873	4708	2613	359	2282	2226	56	176	
SONSTIGE ARBEITSKRAEFTE	914	556	22	483	358	288	28	16	12	21	
OHNE ANGABE	-	-	-	-	-	-	-	-	-	-	
INSGESAMT	670974	373064	184429	45418	297910	35613	34443	30155	4288	2019	

SOZIALVERSICHERUNGSPFLICHTIG BESCHAEFTE ARBEITNEHMER AM 30.06.1986 NACH BERUFSBEREICHEN UND -GRUPPEN,  
 AUSLAENDERN SOWIE STELLUNG IM BERUF

BERUFSGRUPPEN	BESCHAEFTE						DAR. AUSLAENDER			
	INSGE- SAMT	ARBEITER			ANGESTELLTE			DAVON		
		ZUSAMMEN	FACH- ARBEITER	AZUBI	ZUSAMMEN	AZUBI	ZUSAMMEN	ARBEITER	ANGEST.	AZUBI
		1	2	3	4	5	6	7	8	9
05512 BOTTROP, KREISFREIE STADT										
PFLANZENBAUER, TIERZUECHTER	546	522	160	92	24	2	14	14	-	2
BERGLEUTE, MINERALGEMINER	3138	3121	2367	361	17	-	630	630	-	18
FERTIGUNGSBERUFE	8347	7918	4417	1097	429	11	619	613	6	43
STEINDEARBEITER,	43	42	25	1	1	-	-	-	-	-
KERAMIKER, GLASMACHER	6	5	2	2	1	-	-	-	-	-
CHEMIEARBEITER	474	464	273	2	10	-	23	23	-	-
PAPIERHERSTELLER	186	180	42	12	6	-	26	26	-	1
HOLZAUFBEREITER	-	-	-	-	-	-	-	-	-	-
METALLERZEUGER, -BEARBEITER	301	287	223	6	14	-	29	29	-	-
SCHLOSSER, MECHANIKER	2345	2208	1614	485	137	7	80	79	1	22
ELEKTRIKER	784	726	479	221	58	1	13	13	-	2
MONTIERER	398	397	43	-	1	-	66	66	-	-
TEXTIL-, BEKLEIDUNGSBERUFE	164	157	90	24	7	-	18	18	-	2
LEDERHERSTELLER	20	20	12	6	-	-	-	-	-	-
ERNAEHRUNGSBERUFE	656	618	170	113	38	1	95	92	3	5
BAUBERUFE	1010	940	648	60	70	-	77	76	1	5
BAU-, RAUM AUSSTATTER	185	174	133	18	11	2	3	3	-	-
TISCHLER, MODELLBAUER	451	420	283	91	31	-	21	21	-	3
MALER, LACKIERER	230	226	144	54	4	-	5	5	-	3
WARENPRUEFER	258	238	13	1	20	-	54	53	1	-
HILFSARBEITER	249	249	5	-	-	-	54	54	-	-
MASCHINISTEN	587	567	218	1	20	-	55	55	-	-
TECHNISCHE BERUFE	904	82	47	5	822	43	11	1	10	-
INGENIEURE, CHEMIKER	182	-	-	-	182	-	4	-	4	-
TECHNIKER	722	82	47	5	640	43	7	1	6	-
DIENSTLEISTUNGSBERUFE	12713	4065	984	191	8648	1131	387	232	155	25
WARENKAUFLEUTE	2441	108	27	12	2333	378	51	19	32	10
DIENSTLEISTUNGSKAUFLEUTE	592	14	1	-	578	72	1	-	1	-
VERKEHRSDERUFE	1937	1800	545	28	137	-	77	72	5	-
ORGANISATIONSDERUFE	3054	35	15	-	3019	320	26	1	25	1
ORDNUNGS-, SICHERHEITSDERUFE	255	211	99	4	44	-	14	14	-	-
SCHRIFTWERKSCHAFFENDE	101	11	3	3	90	7	-	-	-	-
GESUNDHEITSDIENSTBERUFE	1732	97	6	-	1635	278	70	4	66	7
SOZIALBERUFE	769	37	5	1	732	67	23	-	23	2
ALLG. DIENSTLEISTUNGSBERUFE	1832	1752	283	143	80	9	125	122	3	5
SONSTIGE ARBEITSKRAEFTE	49	39	-	33	10	9	7	7	-	6
OHNE ANGABE	-	-	-	-	-	-	-	-	-	-
INSGESAMT	25697	15747	7975	1779	9950	1196	1668	1497	171	94

SOZIALVERSICHERUNGSPFLICHTIG BESCHAEFTIGTE ARBEITNEHMER AM 30.06.1986 NACH BERUFSBEREICHEN UND -GRUPPEN,  
 AUSLAENDERN SOWIE STELLUNG IM BERUF

BERUFSGRUPPEN	BESCHAEFTIGTE						DAR. AUSLAENDER				
	INSGE- SAMT	ARBEITER			ANGESTELLTE			DAVON			
		ZUSAMMEN	FACH- ARBEITER	AZUBI	ZUSAMMEN	AZUBI	ZUSAMMEN	ARBEITER	ANGEST.	AZUBI	
											1
05513 GELSENKIRCHEN, KREISFREIE STADT											
PFLANZENBAUER, TIERZUECHTER	1499	1434	364	164	65	3	126	123	3	1	
BERGLEUTE, MINERALGEWINNER	13148	13119	10529	1020	29	-	4216	4216	-	332	
FERTIGUNGSBERUFE	30432	29152	14671	3617	1280	29	2960	2946	14	257	
STEINBEARBEITER,	94	92	54	8	2	-	14	14	-	-	
KERAMIKER, GLASMACHER	709	701	24	2	8	-	58	58	-	-	
CHEMIEARBEITER	2065	2043	1324	179	22	-	40	40	-	2	
PAPIERHERSTELLER	720	668	146	33	52	3	113	112	1	1	
HOLZAUFBEREITER	11	10	3	-	1	-	-	-	-	-	
METALLERZEUGER, -BEARBEITER	2590	2572	816	43	18	1	458	458	-	4	
SCHLOSSER, MECHANIKER	8319	7838	5469	1651	481	17	510	503	7	151	
ELEKTRIKER	2699	2548	1708	671	151	1	67	66	1	29	
MONTIERER	1487	1483	41	1	4	-	575	575	-	-	
TEXTIL-, BEKLEIDUNGSBERUFE	1300	1255	796	199	45	1	115	115	-	31	
LEDERHERSTELLER	82	71	42	9	11	-	6	5	1	1	
ERNAEHRUNGSBERUFE	2030	1951	687	324	79	3	307	306	1	11	
BAUBERUFE	2703	2569	1470	120	134	-	199	198	1	4	
BAU-, RAUMAUSSTATTER	712	682	493	64	30	3	35	35	-	1	
TISCHLER, MODELLBAUER	695	660	430	130	35	-	24	24	-	4	
MALER, LACKIERER	861	840	575	179	21	-	43	43	-	18	
WARENPRUEFER	1101	1048	103	1	53	-	160	159	1	-	
HILFSARBEITER	759	656	51	3	103	-	111	110	1	-	
MASCHINISTEN	1495	1465	439	-	30	-	125	125	-	-	
TECHNISCHE BERUFE	5454	566	420	78	4888	176	74	9	65	2	
INGENIEURE, CHEMIKER	1392	3	-	1	1389	8	18	-	18	-	
TECHNIKER	4062	563	420	77	3499	168	56	9	47	2	
DIENTSTLEISTUNGSBERUFE	43623	12715	2671	673	30908	3879	1512	890	622	130	
WARENKAUFLEUTE	7462	555	263	33	6907	1069	152	75	77	32	
DIENTSTLEISTUNGSKAUFLEUTE	1914	47	29	2	1867	253	11	1	10	1	
VERKEHRSBERUFE	5777	5220	1156	25	557	1	373	369	4	-	
ORGANISATIONSBERUFE	13406	325	88	2	13081	1417	122	12	110	20	
ORDNUNGS-, SICHERHEITSBERUFE	1290	1045	273	2	245	3	32	32	-	-	
SCHRIFTMERKSCHAFFENDE	739	105	51	31	634	36	78	1	77	-	
GESUNDHEITSDIENSTBERUFE	5214	258	26	11	4956	948	225	12	213	26	
SOZIALBERUFE	2516	125	6	8	2391	123	127	4	123	3	
ALLG. DIENTSTLEISTUNGSBERUFE	5305	5035	779	559	270	29	392	384	8	48	
SONSTIGE ARBEITSKRAEFTE	117	56	13	30	61	56	6	2	4	6	
OHNE ANGABE	-	-	-	-	-	-	-	-	-	-	
INSGESAMT	94273	57042	28668	5582	37231	4143	8894	8186	708	728	

SOZIALVERSICHERUNGSPFLICHTIG BESCHAEFTIGTE ARBEITNEHMER AM 30.06.1986 NACH BERUFSBEREICHEN UND -GRUPPEN,  
AUSLAENDERN SOMIE STELLUNG IM BERUF

BERUFSGRUPPEN	BESCHAEFTIGTE						DAR. AUSLAENDER			
	INSGE- SAMT	ARBEITER			ANGESTELLTE			DAVON		
		ZUSAMMEN	FACH- ARBEITER	AZUBI	ZUSAMMEN	AZUBI	ZUSAMMEN	ARBEITER	ANGEST.	AZUBI
	05515	MÜNSTER, KREISFREIE STADT								
PFLANZENBAUER, TIERZUECHTER	1809	1512	638	297	297	5	105	105	-	3
BERGLEUTE, MINERALGEWINNER	11	11	7	-	-	-	-	-	-	-
FERTIGUNGSBERUFE	22091	20545	11468	3175	1546	57	1277	1252	25	47
STEINDEARBEITER,	248	229	99	9	19	2	28	28	-	-
KERAMIKER, GLASMACHER	23	19	11	3	4	-	2	2	-	-
CHEMIEARBEITER	1885	1811	214	80	74	1	251	249	2	-
PAPIERHERSTELLER	907	774	433	68	133	11	33	31	2	-
HOLZAUFBEREITER	121	117	76	1	4	-	7	7	-	-
METALLERZEUGER, -BEARBEITER	243	236	161	13	7	-	27	27	-	3
SCHLOSSER, MECHANIKER	5596	5130	3556	1208	466	20	114	108	6	22
ELEKTRIKER	2944	2692	1898	673	252	10	23	20	3	7
MONTIERER	351	349	44	-	2	-	74	74	-	-
TEXTIL-, BEKLEIDUNGSBERUFE	468	421	209	66	47	-	36	36	-	-
LEDERHERSTELLER	144	138	78	26	6	-	8	8	-	2
ERNAERHUNGSBERUFE	2482	2341	795	432	141	6	238	228	10	7
BAU- BERUFE	2778	2602	1659	145	176	-	243	242	1	1
BAU-, RAUM AUSSTATTER	685	665	465	78	20	-	20	20	-	-
TISCHLER, MODELLBAUER	857	820	557	188	37	-	26	26	-	-
MALER, LACKIERER	928	891	647	181	37	-	27	27	-	5
WARENPRUEFER	647	557	59	4	90	7	75	74	1	-
HILFSARBEITER	169	165	20	-	4	-	33	33	-	-
MASCHINISTEN	615	588	487	-	27	-	12	12	-	-
TECHNISCHE BERUFE	6355	308	169	24	6047	403	90	6	84	3
INGENIEURE, CHEMIKER	1835	34	21	2	1801	21	30	2	28	-
TECHNIKER	4520	274	148	22	4246	382	60	4	56	3
DIENSTLEISTUNGSBERUFE	73750	14425	3804	791	59325	6203	2100	1288	812	52
WARENKAUFLEUTE	9214	470	161	47	8744	1437	155	88	67	9
DIENSTLEISTUNGSKAUFLEUTE	8312	97	23	1	8215	819	42	4	38	3
VERKEHRSBERUFE	6459	5552	1821	67	907	36	393	366	27	3
ORGANISATIONSBERUFE	27517	487	106	3	27030	2030	249	6	243	7
ORDNUNGS-, SICHERHEITSBERUFE	1442	1126	243	6	316	1	40	33	7	-
SCHRIFTHERKSCHAFFENDE	1363	212	103	36	1151	96	86	16	70	-
GESUNDHEITSDIENSTBERUFE	7694	339	51	13	7355	1244	172	27	145	3
SOZIALBERUFE	5268	170	17	15	5098	484	213	7	206	1
ALLG. DIENSTLEISTUNGSBERUFE	6481	5972	1279	603	509	56	750	741	9	26
SONSTIGE ARBEITSKRAEFTE	166	88	3	74	78	58	4	2	2	2
OHNE ANGADE	-	-	-	-	-	-	-	-	-	-
INSGESAMT	104182	36889	16089	4361	67293	6726	3576	2653	923	107

SOZIALVERSICHERUNGSPFLICHTIG BESCHAEFTIGTE ARBEITNEHMER AM 30.06.1986 NACH BERUFSBEREICHEN UND -GRUPPEN,  
 AUSLAENDERN SOWIE STELLUNG IM BERUF

BERUFSGRUPPEN	BESCHAEFTIGTE						DAR. AUSLAENDER				
	INSGE- SAMT	ARBEITER			ANGESTELLTE			DARVON			
		ZUSAMMEN	FACH- ARBEITER	AZUBI	ZUSAMMEN	AZUBI	ZUSAMMEN	ARBEITER	ANGEST.	AZUBI	
		1	2	3	4	5	6	7	8	9	10
	05554	BORKEN, KREIS									
PFLANZENBAUER, TIERZUECHTER	2254	2138	973	554	116	20	67	65	2	2	
BERGLEUTE, MINERALGEWINNER	17	13	12	-	4	-	2	2	-	-	
FERTIGUNGSBERUFE	40979	39394	21254	5677	1585	44	2682	2638	44	110	
STEINBEARBEITER,	172	161	116	9	11	-	3	3	-	-	
KERAMIKER, GLASMACHER	166	162	69	35	4	-	17	17	-	1	
CHEMIEARBEITER	1238	1201	390	46	37	-	144	143	1	1	
PAPIERHERSTELLER	1625	1533	1053	125	92	1	133	128	5	3	
HOLZAUFBEREITER	732	726	230	17	6	-	40	39	1	-	
METALLERZEUGER, -BEARBEITER	2318	2272	1189	112	46	-	266	264	2	3	
SCHLOSSER, MECHANIKER	7958	7547	4945	1995	411	16	267	256	11	51	
ELEKTRIKER	2936	2770	1321	488	166	-	177	173	4	2	
MONTIERER	998	988	130	3	10	-	109	109	-	-	
TEXTIL-, BEKLEIDUNGSBERUFE	6121	5900	3048	599	221	1	667	659	8	27	
LEDERHERSTELLER	124	113	63	18	11	3	1	1	-	-	
ERNAEHRUNGSBERUFE	2346	2209	946	609	137	9	127	125	2	6	
BAUBERUFE	4548	4394	2760	448	154	1	208	204	4	5	
BAU-, RAUM AUSSTATTER	620	584	437	76	36	5	22	22	-	1	
TISCHLER, MODELLBAUER	4363	4263	3044	866	100	1	77	77	-	8	
MALER, LACKIERER	1133	1110	713	212	23	-	39	39	-	2	
WARENPRUEFER	2276	2186	400	17	90	7	322	317	5	-	
HILFSARBEITER	826	822	11	2	4	-	48	48	-	-	
MASCHINISTEN	479	453	389	-	26	-	15	14	1	-	
TECHNISCHE BERUFE	3854	253	166	23	3601	233	104	12	92	1	
INGENIEURE, CHEMIKER	780	3	1	2	777	2	29	-	29	-	
TECHNIKER	3074	250	165	21	2824	231	75	12	63	1	
Dienstleistungsberufe	39663	10942	3573	978	28721	4486	922	468	454	34	
WARENKAUFLEUTE	7172	375	135	45	6797	1478	127	34	93	8	
DIENSTLEISTUNGSKAUFLEUTE	2419	25	11	-	2394	371	21	-	21	-	
VERKEHRSDIENSTBERUFE	5878	5378	2066	43	500	3	278	271	7	-	
ORGANISATIONSBERUFE	12153	184	45	2	11969	1700	152	5	147	12	
ORDNUNGS-, SICHERHEITSBERUFE	737	517	176	8	220	1	13	11	2	-	
SCHRIFTFHERKSCHAFFENDE	454	157	92	27	297	34	5	4	1	-	
GESUNDEITSDIENSTBERUFE	3760	189	36	28	3571	703	121	7	114	2	
SOZIALBERUFE	2792	184	36	19	2608	135	73	9	64	1	
ALLG. DIENSTLEISTUNGSBERUFE	4298	3933	976	806	365	61	132	127	5	11	
SONSTIGE ARBEITSKRAEFTE	182	125	-	123	57	56	1	1	-	1	
OHNE ANGABE	-	-	-	-	-	-	-	-	-	-	
INSGESAMT	86949	52865	25978	7355	34084	4839	3778	3186	592	148	

SOZIALVERSICHERUNGSPFLICHTIG BESCHAFTIGTE ARBEITNEHMER AM 30.06.1986 NACH BERUFSBEREICHEN UND -GRUPPEN,  
AUSLAENDERN SOWIE STELLUNG IM BERUF

BERUFSGRUPPEN	BESCHAFTIGTE						DAR. AUSLAENDER			
	INSGE- SAMT	ARBEITER			ANGESTELLTE			DAVON		
		ZUSAMMEN	FACH- ARBEITER	AZUBI	ZUSAMMEN	AZUBI	ZUSAMMEN	ARBEITER	ANGEST.	AZUBI
	05558	COESFELD, KREIS								
PFLANZENBAUER, TIERZUECHTER	1189	1109	462	378	80	6	13	12	1	2
BERGLEUTE, MINERALGEWINNER	4	2	-	-	2	-	-	-	-	-
FERTIGUNGSBERUFE	14648	14009	7870	2560	639	20	387	380	7	24
STEINARBEITER,	390	380	153	16	10	-	16	16	-	-
KERAMIKER, GLASMACHER	1	1	1	-	-	-	-	-	-	-
CHEMIEARBEITER	287	267	103	15	20	-	16	15	1	1
PAPIERHERSTELLER	167	148	80	19	19	1	8	8	-	1
HOLZAUFBEREITER	109	108	31	10	1	-	15	15	-	-
METALLERZEUGER, -BEARBEITER	618	595	337	41	23	-	75	74	1	2
SCHLOSSER, MECHANIKER	3757	3535	2204	1003	222	7	45	41	4	7
ELEKTRIKER	880	785	531	219	95	3	7	7	-	4
MONTIERER	102	101	16	-	1	-	6	6	-	-
TEXTIL-, BEKLEIDUNGSBERUFE	1355	1321	566	164	34	1	70	70	-	5
LEDERHERSTELLER	51	42	25	13	9	-	-	-	-	-
ERNAHRUNGSBERUFE	1724	1652	543	325	72	4	32	31	1	-
BAU- BERUFE	2298	2242	1452	241	56	2	53	53	-	1
BAU-, RAUM AUSSTATTER	287	278	203	42	9	2	1	1	-	-
TISCHLER, MODELLBAUER	1302	1261	865	330	41	-	8	8	-	2
MALER, LACKIERER	621	614	443	118	7	-	25	25	-	1
WARENPRUEFER	244	227	78	4	17	-	2	2	-	-
HILFSARBEITER	262	262	5	-	-	-	7	7	-	-
MASCHINISTEN	193	190	154	-	3	-	1	1	-	-
TECHNISCHE BERUFE	1476	56	29	10	1420	137	14	1	13	1
INGENIEURE, CHEMIKER	341	3	2	1	338	-	7	-	7	-
TECHNIKER	1135	53	27	9	1082	137	7	1	6	1
DIENSTLEISTUNGSBERUFE	18939	5176	1582	535	13763	2101	266	146	120	13
WARENKAUFLEUTE	3252	264	129	25	2988	670	24	17	7	1
DIENSTLEISTUNGSKAUFLEUTE	1119	14	9	-	1105	188	1	-	1	-
VERKEHRSBERUFE	2454	2211	835	46	243	3	60	53	7	1
ORGANISATIONSBERUFE	5770	73	24	2	5697	675	37	2	35	1
ORDNUNGS-, SICHERHEITSBERUFE	474	382	106	9	92	4	9	9	-	-
SCHRIFTWERKSCHAFFENDE	131	21	13	5	110	16	3	-	3	-
GESUNDHEITSDIENSTBERUFE	2108	110	18	3	1998	438	54	2	52	4
SOZIALBERUFE	1444	92	20	14	1352	89	13	-	13	-
ALLG. DIENSTLEISTUNGSBERUFE	2187	2009	428	431	178	18	65	63	2	6
SONSTIGE ARBEITSKRAEFTE	53	43	-	43	10	6	-	-	-	-
OHNE ANGABE	-	-	-	-	-	-	-	-	-	-
INSGESAMT	36309	20395	9943	3526	15914	2270	680	539	141	40

SOZIALVERSICHERUNGSPFLICHTIG BESCHAEFTIGTE ARBEITNEHMER AM 30.06.1986 NACH BERUFSBEREICHEN UND -GRUPPEN,  
 AUSLAENDERN SOWIE STELLUNG IM BERUF

BERUFSGRUPPEN	BESCHAEFTIGTE						DAR. AUSLAENDER			
	INSGE- SAMT	ARBEITER			ANGESTELLTE		ZUSAMMEN	DAVON		
		ZUSAMMEN	ARBEITER	AZUBI	ZUSAMMEN	AZUBI		ARBEITER	ANGEST.	AZUBI
		1	2	3	4	5		6	7	8
05562 RECKLINGHAUSEN, KREIS										
PFLANZENBAUER, TIERZUECHTER	2786	2633	869	461	153	2	112	110	2	2
BERGLEUTE, MINERALGEWINNER	15871	15868	11901	1749	3	-	3160	3159	1	249
FERTIGUNGSBERUFE	56222	53807	30841	6620	2415	76	3640	3609	31	166
STEINBEARBEITER,	222	213	79	21	9	-	23	23	-	3
KERAMIKER, GLASMACHER	512	503	31	4	9	1	49	49	-	-
CHEMIEARBEITER	8039	7961	5139	427	78	-	451	447	4	4
PAPIERHERSTELLER	766	665	255	38	101	6	85	85	-	-
HOLZAUFBEREITER	135	130	55	-	5	-	12	12	-	-
METALLERZEUGER, -BEARBEITER	3321	3283	2191	100	38	-	353	353	-	5
SCHLOSSER, MECHANIKER	14801	13869	9965	2820	932	20	502	486	16	76
ELEKTRIKER	5312	5043	3201	1143	269	9	108	108	-	18
MONTIERER	1430	1422	93	-	8	1	185	185	-	-
TEXTIL-, BEKLEIDUNGSBERUFE	1016	972	368	194	44	3	70	67	3	14
LEDERHERSTELLER	163	150	61	20	13	-	5	5	-	-
ERNAEHRUNGSBERUFE	4739	4514	1404	703	225	16	629	624	5	11
BAUBERUFE	7046	6671	3934	403	375	1	657	655	2	14
BAU-, RAUM AUSSTATTER	913	853	657	67	60	12	21	21	-	1
TISCHLER, MODELLBAUER	1479	1405	939	324	74	-	36	36	-	5
MALER, LACKIERER	1544	1498	1008	350	46	2	56	56	-	14
WARENPRUEFER	1614	1533	192	4	81	4	97	97	-	1
HILFSARBEITER	896	892	37	1	4	1	181	181	-	-
MASCHINISTEN	2274	2230	1232	1	44	-	120	119	1	-
TECHNISCHE BERUFE	10452	620	420	73	9832	528	135	15	120	8
INGENIEURE, CHEMIKER	2541	8	4	1	2533	8	45	-	45	-
TECHNIKER	7911	612	416	72	7299	520	90	15	75	8
Dienstleistungsberufe	73449	20340	5565	1313	53109	7364	1762	887	875	126
Warenkaufleute	13036	662	246	60	12374	2319	177	65	112	27
Dienstleistungskaufleute	3649	94	18	1	3555	460	19	1	18	2
Verkehrsberufe	9271	8429	3106	80	842	8	310	303	7	4
Organisationsberufe	21157	266	74	8	20891	2384	159	4	155	18
Ordnungs-, Sicherheitsberufe	1976	1452	418	15	524	2	53	49	4	-
Schriftwerkschaffende	985	165	86	48	820	72	78	3	75	2
Gesundheitsdienstberufe	9472	550	78	27	8922	1746	376	28	348	27
Sozialberufe	4918	225	29	12	4693	311	153	7	146	3
Allg. Dienstleistungsberufe	8985	8497	1510	1062	488	62	437	427	10	43
SONSTIGE ARBEITSKRAEFTE	193	110	4	101	83	59	8	4	4	5
OHNE ANGABE	-	-	-	-	-	-	-	-	-	-
INSGESAMT	158973	93378	49600	10317	65595	8029	8817	7784	1033	556



SOZIALVERSICHERUNGSPFLICHTIG BESCHAEFTIGTE ARBEITNEHMER AM 30.06.1986 NACH BERUFSBEREICHEN UND -GRUPPEN,  
 AUSLAENDERN SOWIE STELLUNG IM BERUF

BERUFSGRUPPEN	BESCHAEFTIGTE						DAR. AUSLAENDER			
	INSGE- SAMT	ARBEITER			ANGESTELLTE			DAVON		
		ZUSAMMEN	FACH- ARBEITER	AZUBI	ZUSAMMEN	AZUBI	ZUSAMMEN	ARBEITER	ANGEST.	AZUBI
	05566	STEINFURT, KREIS								
PFLANZENBAUER, TIERZUECHTER	1820	1705	627	505	115	9	25	24	1	6
BERGLEUTE, MINERALGEWINNER	2660	2657	1550	464	3	1	52	52	-	4
FERTIGUNGSBERUFE	41953	40015	20942	5612	1938	107	2380	2362	18	91
STEINBEARBEITER,	266	259	84	18	7	-	9	9	-	-
KERAMIKER, GLASMACHER	132	128	38	11	4	-	9	9	-	-
CHEMIEARBEITER	1484	1410	359	29	74	1	85	84	1	1
PAPIERHERSTELLER	1624	1540	596	95	84	10	204	203	1	1
HOLZAUFBEREITER	136	135	54	5	1	1	9	9	-	-
METALLERZEUGER, -BEARBEITER	1873	1844	984	141	29	-	122	122	-	-
SCHLOSSER, MECHANIKER	9474	8969	5929	2278	505	32	159	154	5	30
ELEKTRIKER	2424	2213	1543	559	211	21	13	13	-	1
MONTIERER	847	809	162	1	38	-	95	95	-	-
TEXTIL-, BEKLEIDUNGSBERUFE	7966	7599	3868	645	367	3	1095	1091	4	34
LEDERHERSTELLER	320	310	127	12	10	-	17	17	-	-
ERNAHRUNGSBERUFE	3091	2918	905	647	173	13	133	129	4	3
BAUBERUFE	4818	4684	2956	457	134	-	213	213	-	7
BAU-, RAUM AUSSTATTER	620	597	374	59	23	3	12	11	1	-
TISCHLER, MODELLBAUER	1708	1631	1082	410	77	1	13	13	-	4
MALER, LACKIERER	1154	1116	659	229	38	8	26	26	-	9
WARENPRUEFER	2046	1915	628	9	131	14	105	103	2	1
HILFSARBEITER	934	932	67	1	2	-	38	38	-	-
MASCHINISTEN	1036	1006	527	6	30	-	23	23	-	-
TECHNISCHE BERUFE	4957	195	108	35	4762	259	49	3	46	2
INGENIEURE, CHEMIKER	1064	4	2	1	1060	3	10	-	10	-
TECHNIKER	3893	191	106	34	3702	256	39	3	36	2
Dienstleistungsberufe	46000	12228	3885	794	33772	4810	693	372	321	38
WARENKAUFLEUTE	7891	327	113	27	7564	1441	81	24	57	9
Dienstleistungskaufleute	2479	34	8	1	2445	346	12	-	12	1
Verkehrsberufe	6706	5967	2291	66	739	6	176	168	8	1
Organisationsberufe	14335	167	58	7	14168	1919	88	-	88	6
Ordnungs-, Sicherheitsberufe	1212	997	346	8	215	2	8	6	2	-
Schriftwerkschaffende	394	51	20	11	343	41	7	1	6	-
Gesundheitsdienstberufe	5282	267	25	6	5015	773	104	7	97	3
Sozialberufe	2935	140	14	9	2795	188	41	-	41	1
Allg. Dienstleistungsberufe	4766	4278	1010	659	488	94	176	166	10	17
SONSTIGE ARBEITSKRAEFTE	104	60	2	46	44	31	1	-	1	1
OHNE ANGABE	-	-	-	-	-	-	-	-	-	-
INSGESAMT	97494	56860	27114	7456	40634	5217	3200	2813	387	142

SOZIALVERSICHERUNGSPFLICHTIG BESCHAEFTIGTE ARBEITNEHMER AM 30.06.1986 NACH BERUFSBEREICHEN UND -GRUPPEN,  
 AUSLAENDERN SOWIE STELLUNG IM BERUF

BERUFSGRUPPEN	BESCHAEFTIGTE						DAR. AUSLAENDER				
	INSGE- SAMT	ARBEITER			ANGESTELLTE			DAVON			
		ZUSAMMEN	FACH- ARBEITER	AZUBI	ZUSAMMEN	AZUBI	ZUSAMMEN	ARBEITER	ANGEST.	AZUBI	
											1
	1	2	3	4	5	6	7	8	9	10	
	05570	WARENDORF, KREIS									
PFLANZENBAUER, TIERZUECHTER	1577	1475	445	419	102	14	54	52	2	2	
BERGLEUTE, MINERALGEWINNER	2761	2759	1914	247	2	-	734	734	-	61	
FERTIGUNGSBERUFE	28501	27232	14171	3754	1269	29	2244	2233	11	90	
STEINBEARBEITER,	409	405	55	11	4	-	103	103	-	-	
KERAMIKER, GLASHACHER	11	10	2	1	1	-	2	2	-	-	
CHEMIEARBEITER	899	856	170	19	43	2	87	87	-	-	
PAPIERHERSTELLER	574	471	214	39	103	1	31	31	-	2	
HOLZAUFBEREITER	317	292	94	5	25	-	33	32	1	-	
METALLERZEUGER, -BEARBEITER	2508	2475	1150	90	33	-	479	478	1	4	
SCHLOSSER, MECHANIKER	7824	7421	5276	1728	403	8	198	196	2	38	
ELEKTRIKER	1823	1662	1128	450	161	4	27	25	2	6	
MONTIERER	1995	1990	131	2	5	-	339	339	-	-	
TEXTIL-, BEKLEIDUNGSBERUFE	1251	1178	539	149	73	-	131	131	-	12	
LEDERHERSTELLER	143	135	38	19	8	1	12	12	-	-	
ERNAHRUNGSBERUFE	1757	1643	661	363	114	10	190	188	2	6	
BAU- BERUFE	2740	2662	1651	268	78	1	164	164	-	7	
BAU-, RAUM AUSSTATTER	572	541	352	60	31	1	35	35	-	-	
TISCHLER, MODELDBAUER	2272	2203	1682	364	69	1	55	55	-	8	
MALER, LACKIERER	847	834	515	180	13	-	45	44	1	7	
WARENPRUEFER	1015	930	190	1	85	-	112	112	-	-	
HILFSARBEITER	974	965	68	3	9	-	139	138	1	-	
MASCHINISTEN	570	559	255	2	11	-	62	61	1	-	
TECHNISCHE BERUFE	4445	181	98	30	4264	215	67	5	62	1	
INGENIEURE, CHEMIKER	1193	4	2	-	1189	6	26	-	26	1	
TECHNIKER	3252	177	96	30	3075	209	41	5	36	-	
Dienstleistungsberufe	29763	8206	2434	559	21557	2922	730	473	257	50	
WARENKAUFLEUTE	4837	260	95	21	4577	850	58	19	39	11	
Dienstleistungskaufleute	1865	17	6	3	1848	264	8	1	7	-	
Verkehrsberufe	4530	4120	1521	40	410	4	222	221	1	1	
Organisationsberufe	9595	127	39	6	9468	1071	51	1	50	8	
Ordnungs-, Sicherheitsberufe	532	395	118	8	137	1	27	26	1	-	
Schriftmerkschaffende	253	20	6	5	233	24	13	2	11	-	
Gesundheitsdienstberufe	3260	201	22	20	3059	533	98	7	91	10	
Sozialberufe	1729	139	19	11	1590	145	48	-	48	-	
Allg. Dienstleistungsberufe	3162	2927	608	445	235	30	205	196	9	20	
Sonstige Arbeitskraefte	50	35	-	33	15	13	1	-	1	-	
Ohne Angabe	-	-	-	-	-	-	-	-	-	-	
INSGESAMT	67097	39888	19062	5042	27209	3193	3830	3497	333	204	

SOZIALVERSICHERUNGSPFLICHTIG BESCHAEFTIGTE ARBEITNEMER AM 30.06.1986 NACH BERUFSBEREICHEN UND -GRUPPEN,  
AUSLAENDERN SOWIE STELLUNG IM BERUF

BERUFSGRUPPEN	BESCHAEFTIGTE						DAR. AUSLAENDER			
	INSGE- SAMT	ARBEITER			ANGESTELLTE			DARVON		
		ZUSAMMEN	FACH- ARBEITER	AZUBI	ZUSAMMEN	AZUBI	ZUSAMMEN	ARBEITER	ANGEST.	AZUBI
	057	DETMOLD, REGIERUNGSBEZIRK								
PFLANZENBAUER, TIERZUECHTER	8751	8112	3351	1817	639	51	281	275	6	8
BERGLEUTE, MINERALGEWINNER	214	206	80	1	8	-	21	21	-	-
FERTIGUNGSBERUFE	254621	244286	117919	26660	10335	251	25718	25592	126	643
STEINBEARBEITER,	1217	1194	516	78	23	1	153	153	-	-
KERAMIKER, GLASMACHER	1001	972	164	22	29	-	241	239	2	1
CHEMIEARBEITER	12317	12023	1753	192	294	10	2503	2496	7	10
PAPIERHERSTELLER	12352	11334	4732	752	1018	17	1281	1274	7	7
HOLZAUFBEREITER	7804	7698	2938	68	106	1	1202	1197	5	2
METALLERZEUGER, -BEARBEITER	19234	19005	8482	724	229	-	4070	4069	1	36
SCHLOSSER, MECHANIKER	51610	48709	33358	10889	2901	43	1797	1758	39	306
ELEKTRIKER	15474	14266	9306	3330	1208	25	305	297	8	52
MONTIERER	18673	18581	1770	28	92	-	3862	3860	2	1
TEXTIL-, BEKLEIDUNGSBERUFE	16958	16389	7938	1483	569	9	1352	1345	7	73
LEDERHERSTELLER	2116	2040	635	122	76	-	334	332	2	4
ERNAHRUNGSBERUFE	20275	19216	6117	2782	1059	98	2818	2793	25	25
BAU- BERUFE	22434	21763	13559	1806	671	9	1714	1708	6	19
BAU-, RAUMAUSSTATTER	5433	5162	3800	474	271	10	228	226	2	4
TISCHLER, MODELLBAUER	17582	16938	12804	2520	644	5	559	557	2	50
MALER, LACKIERER	7442	7241	4838	1291	201	1	429	429	-	48
WARENPRUEFER	11833	11106	2141	81	727	21	1258	1248	10	3
HILFSARBEITER	7370	7362	625	8	8	-	1445	1445	-	1
MASCHINISTEN	3496	3287	2443	10	209	1	167	166	1	1
TECHNISCHE BERUFE	30593	1628	979	246	28965	1035	452	42	410	14
INGENIEURE, CHEMIKER	7083	88	43	17	6995	39	131	3	128	2
TECHNIKER	23510	1540	936	229	21970	996	321	39	282	12
Dienstleistungsberufe	300573	82146	21970	4058	218427	24087	8788	5178	3610	287
WARENKAUFLEUTE	46105	3292	1125	114	42893	5862	678	245	433	55
Dienstleistungskaufleute	18030	358	144	6	17672	2212	114	11	103	8
Verkehrsberufe	42463	38045	12468	312	4418	6	2633	2476	157	4
Organisationsberufe	100263	1321	384	27	98942	8947	1129	29	1100	56
Ordnungs-, Sicherheitsberufe	6302	4950	1402	61	1352	6	214	198	16	-
Schrifterschaffende	3954	586	311	117	3368	240	302	28	274	2
Gesundheitsdienstberufe	30435	1034	124	24	29401	5031	995	28	967	64
Sozialberufe	19089	1003	128	49	18086	1510	523	28	495	11
Allg. Dienstleistungsberufe	33852	31557	5884	3348	2295	273	2200	2135	65	87
SONSTIGE ARBEITSKRAEFTE	900	682	18	528	218	155	34	27	7	19
OHNE ANGABE	-	-	-	-	-	-	-	-	-	-
INSGESAMT	595652	337060	144317	33310	258592	25579	35294	31135	4159	971

SOZIALVERSICHERUNGSPFLICHTIG BESCHAEFTIGTE ARBEITNEHMER AM 30.06.1986 NACH BERUFSBEREICHEN UND -GRUPPEN,  
AUSLAENDERN SOWIE STELLUNG IM BERUF

BERUFSGRUPPEN	BESCHAEFTIGTE						DAR. AUSLAENDER				
	INSGE- SAMT	ARBEITER			ANGESTELLTE			DAVON			
		ZUSAMMEN	FACH- ARBEITER	AZUBI	ZUSAMMEN	AZUBI	ZUSAMMEN	ARBEITER	ANGEST.	AZUBI	
											1
05711 BIELEFELD, KREISFREIE STADT											
PFLANZENBAUER, TIERZUECHTER	1392	1265	515	254	127	5	64	63	1	2	
BERGLEUTE, MINERALGEWINNER	5	4	2	-	1	-	1	1	-	-	
FERTIGUNGSBERUFE	45316	43119	21562	4535	2197	37	6539	6499	40	187	
STEINBEARBEITER,	58	54	29	8	4	1	15	15	-	-	
KERAMIKER, GLASMACHER	72	68	20	-	4	-	8	8	-	-	
CHEMIEARBEITER	1711	1667	194	26	44	-	427	424	3	1	
PAPIERHERSTELLER	4222	3851	1566	224	371	9	395	393	2	1	
HOLZAUFBEREITER	100	96	19	3	4	-	17	17	-	-	
METALLERZEUGER, -BEARBEITER	5594	5514	2768	206	80	-	1636	1636	-	18	
SCHLOSSER, MECHANIKER	9957	9340	6904	1865	617	7	518	505	13	109	
ELEKTRIKER	3732	3482	2572	766	250	8	78	75	3	12	
MONTIERER	3430	3418	453	5	12	-	1222	1221	1	-	
TEXTIL-, BEKLEIDUNGSBERUFE	3580	3380	1559	365	200	-	428	426	2	19	
LEDERHERSTELLER	721	703	173	26	18	-	185	184	1	-	
ERNAHRUNGSBERUFE	2712	2568	713	341	144	6	489	479	10	5	
BAUBERUFE	2742	2594	1822	169	148	-	426	425	1	1	
BAU-, RAUM AUSSTATTER	703	657	490	56	46	1	36	36	-	1	
TISCHLER, MODELLBAUER	1134	1077	719	230	57	-	65	64	1	4	
MALER, LACKIERER	1174	1152	791	234	22	-	74	74	-	14	
MARENPRUEFER	2884	2735	419	8	149	5	397	394	3	1	
HILFSARBEITER	277	277	11	-	-	-	53	53	-	-	
MASCHINISTEN	513	486	340	3	27	-	70	70	-	1	
TECHNISCHE BERUFE	7710	286	164	39	7424	190	124	15	109	3	
INGENIEURE, CHEMIKER	1989	6	1	1	1983	1	31	-	31	-	
TECHNIKER	5721	280	163	38	5441	189	93	15	78	3	
DIENSTLEISTUNGSBERUFE	73044	17347	3573	614	55697	5401	2830	1763	1067	75	
MARENKAUFLER	11341	644	201	26	10697	1322	203	62	141	17	
DIENSTLEISTUNGSKAUFLER	5423	52	17	1	5371	638	39	1	38	2	
VERKEHRSBERUFE	9536	8272	1850	40	1264	4	872	823	49	-	
ORGANISATIONSBERUFE	24712	375	112	6	24337	1690	309	4	305	5	
ORDNUNGS-, SICHERHEITSBERUFE	1232	952	277	6	280	1	45	43	2	-	
SCHRIFTWERKSCHAFFENDE	1364	138	71	24	1226	87	97	3	94	1	
GESUNDEITSDIENSTBERUFE	7204	232	26	4	6972	1190	261	9	252	21	
SOZIALBERUFE	5147	135	4	2	5012	405	178	6	172	4	
ALLG. DIENSTLEISTUNGSBERUFE	7085	6547	1015	505	538	64	826	812	14	25	
SONSTIGE ARBEITSKRAEFTE	308	214	2	200	94	82	12	8	4	11	
OHNE ANGABE	-	-	-	-	-	-	-	-	-	-	
INSGESAMT	127775	62235	25818	5642	65540	5715	9570	8349	1221	278	

SOZIALVERSICHERUNGSPFLICHTIG BESCHAEFTE ARBEITNEHMER AM 30.06.1986 NACH BERUFSBEREICHEN UND -GRUPPEN,  
AUSLAENDERN SOWIE STELLUNG IM BERUF

BERUFSGRUPPEN	BESCHAEFTE						DAR. AUSLAENDER				
	INSGE- SAMT	ARBEITER			ANGESTELLTE			DAVON			
		ZUSAMMEN	FACH- ARBEITER	AZUBI	ZUSAMMEN	AZUBI	ZUSAMMEN	ARBEITER	ANGEST.	AZUBI	
											1
	05754	GUETERSLOH, KREIS									
PFLANZENBAUER, TIERZUECHTER	1384	1307	557	336	77	5	38	37	1	2	
BERGLEUTE, MINERALGEMINNER	16	16	3	-	-	-	4	4	-	-	
FERTIGUNGSBERUFE	49547	47661	21717	4460	1886	42	6709	6687	22	96	
STEINBEARBEITER,	174	171	74	10	3	-	32	32	-	-	
KERAMIKER, GLASMACHER	130	125	14	1	5	-	42	42	-	-	
CHEMIEARBEITER	2005	1954	390	13	51	3	460	459	1	-	
PAPIERHERSTELLER	2632	2320	1051	178	312	1	341	339	2	3	
HOLZAUFBEREITER	2310	2284	719	16	26	-	442	440	2	1	
METALLERZEUGER, -BEARBEITER	5195	5150	1551	121	45	-	1297	1297	-	4	
SCHLOSSER, MECHANIKER	9111	8624	5523	1806	487	6	432	427	5	47	
ELEKTRIKER	2138	1933	1374	443	205	2	38	36	2	7	
MONTIERER	2873	2858	292	13	15	-	668	667	1	1	
TEXTIL-, BEKLEIDUNGSBERUFE	3060	2978	1521	244	82	2	377	376	1	9	
LEDERHERSTELLER	116	108	37	9	8	-	18	17	1	1	
ERNAEHRUNGSBERUFE	5357	5148	1680	546	209	22	1138	1135	3	5	
BAUBERUFE	3582	3478	2207	313	104	-	293	293	-	4	
BAU-, RAUMAUSSATTLER	635	600	428	65	35	1	41	39	2	2	
TISCHLER, MODELLBAUER	3724	3603	2859	489	121	3	124	123	1	6	
MALER, LACKIERER	1106	1081	668	163	25	-	129	129	-	5	
WARENPRUEFER	3146	3023	704	26	123	2	399	398	1	1	
HILFSARBEITER	1745	1743	234	2	2	-	421	421	-	-	
MASCHINISTEN	508	480	391	2	28	-	17	17	-	-	
TECHNISCHE BERUFE	4247	253	176	21	3994	134	76	7	69	2	
INGENIEURE, CHEMIKER	797	10	3	6	787	8	21	1	20	1	
TECHNIKER	3450	243	173	15	3207	126	55	6	49	1	
DIENSTLEISTUNGSBERUFE	43123	11463	3637	646	31660	3634	1200	751	449	51	
HARENKAUFLER	6594	543	185	25	6051	878	101	58	43	3	
DIENSTLEISTUNGSKAUFLER	2614	44	19	1	2570	327	15	2	13	3	
VERKEHRSDIENSTE	6802	6104	2375	53	698	-	425	400	25	1	
ORGANISATIONSDIENSTE	16454	193	69	3	16261	1620	143	2	141	12	
ORDNUNGS-, SICHERHEITSDIENSTE	691	489	186	8	202	-	23	19	4	-	
SCHRIFTWERKSCHAFFENDE	512	94	53	14	418	26	40	13	27	1	
GESUNDHEITSDIENSTE	3567	103	19	2	3464	601	143	4	139	11	
SOZIALDIENSTE	1827	79	17	2	1748	166	51	1	50	-	
ALLG. DIENSTLEISTUNGSBERUFE	4062	3814	714	538	248	16	259	252	7	20	
SONSTIGE ARBEITSKRAEFTE	224	183	-	98	41	14	14	13	1	2	
OHNE ANGABE	-	-	-	-	-	-	-	-	-	-	
INSGESAMT	98541	60883	26090	5561	37658	3829	8041	7499	542	153	

SOZIALVERSICHERUNGSPFLICHTIG BESCHAEFTIGTE ARBEITNEHMER AM 30.06.1986 NACH BERUFSBEREICHEN UND -GRUPPEN,  
 AUSLAENDERN SOWIE STELLUNG IM BERUF

BERUFSGRUPPEN	BESCHAEFTIGTE						DAR. AUSLAENDER			
	INSGE- SAMT	ARBEITER			ANGESTELLTE			DAVON		
		ZUSAMMEN	FACH- ARBEITER	AZUBI	ZUSAMMEN	AZUBI	ZUSAMMEN	ARBEITER	ANGEST.	AZUBI
		1	2	3	4	5	6	7	8	9
	05758	HERFORD, KREIS								
PFLANZENBAUER, TIERZUECHTER	887	832	328	223	55	5	23	23	-	-
BERGLEUTE, MINERALGEWINNER	11	8	5	-	3	-	-	-	-	-
FERTIGUNGSBERUFE	35429	34013	17128	3021	1416	28	3126	3107	19	54
STEINDEARBEITER,	99	97	48	14	2	-	20	20	-	-
KERAMIKER, GLASMACHER	500	493	36	7	7	-	156	154	2	-
CHEMIEARBEITER	1860	1824	298	38	36	-	430	429	1	4
PAPIERHERSTELLER	1334	1264	495	70	70	2	131	130	1	-
HOLZAUFBEREITER	999	978	411	1	21	1	151	150	1	-
METALLERZEUGER, -BEARBEITER	1293	1268	687	48	25	-	221	221	-	3
SCHLOSSER, MECHANIKER	6219	5774	4242	1210	445	7	165	163	2	21
ELEKTRIKER	1495	1354	939	315	141	4	37	34	3	4
MONTIERER	1846	1840	316	-	6	-	355	355	-	-
TEXTIL-, BEKLEIDUNGSBERUFE	4333	4244	2176	219	89	3	158	156	2	6
LEDERHERSTELLER	632	622	166	31	10	-	63	63	-	1
ERNAEHRUNGSBERUFE	2606	2476	667	285	130	6	339	335	4	3
BAUBERUFE	2933	2860	1762	210	73	-	251	249	2	2
BAU-, RAUM AUSSTATTER	1181	1120	897	61	61	2	32	32	-	-
TISCHLER, MODELLBAUER	3259	3112	2478	306	147	-	99	99	-	6
MALER, LACKIERER	1118	1072	756	192	46	-	52	52	-	4
WARENPRUEFER	1674	1597	313	12	77	3	168	167	1	-
HILFSARBEITER	1706	1703	188	1	3	-	289	289	-	-
MASCHINISTEN	342	315	253	1	27	-	9	9	-	-
TECHNISCHE BERUFE	3460	165	102	19	3295	102	35	6	29	2
INGENIEURE, CHEMIKER	466	3	2	-	463	-	4	1	3	-
TECHNIKER	2994	162	100	19	2832	102	31	5	26	2
Dienstleistungsberufe	36829	11261	2810	407	25568	2594	1082	752	330	22
WARENKAUFLER	6037	425	136	7	5612	587	88	32	56	5
Dienstleistungskaufleute	1972	71	26	-	1901	199	13	3	10	-
Verkehrsberufe	5978	5525	1607	55	453	-	453	443	10	2
Organisationsberufe	12572	131	40	2	12441	1030	128	6	122	4
Ordnungs-, Sicherheitsberufe	581	459	126	11	122	1	9	9	-	-
Schriftwerkschaffende	436	97	42	23	339	21	27	5	22	-
Gesundheitsdienstberufe	2869	163	7	-	2706	580	64	2	62	6
Sozialberufe	1995	239	16	3	1756	149	43	3	40	1
Allg. Dienstleistungsberufe	4389	4151	810	306	238	27	257	249	8	4
Sonstige Arbeitskraefte	142	121	3	117	21	14	2	1	1	2
Ohne Angabe	-	-	-	-	-	-	-	-	-	-
INSGESAMT	76758	46400	20376	3787	30358	2743	4268	3889	379	80

SOZIALVERSICHERUNGSPFLICHTIG BESCHAEFTIGTE ARBEITNEHMER AM 30.06.1986 NACH BERUFSBEREICHEN UND -GRUPPEN,  
AUSLAENDERN SOWIE STELLUNG IM BERUF

BERUFSGRUPPEN	BESCHAEFTIGTE						DAR. AUSLAENDER				
	INSGE- SAMT	ARBEITER			ANGESTELLTE			DAVON			
		ZUSAMMEN	FACH- ARBEITER	AZUBI	ZUSAMMEN	AZUBI	ZUSAMMEN	ARBEITER	ANGEST.	AZUBI	
											1
	05762	HOEXTER, KREIS									
PFLANZENBAUER, TIERZUECHTER	1014	935	381	191	79	6	39	38	1	-	
BERGLEUTE, MINERALGWINNER	14	12	5	1	2	-	-	-	-	-	
FERTIGUNGSBERUFE	14327	13817	6630	1830	510	26	740	736	4	19	
STEINBEARBEITER,	64	63	26	8	1	-	7	7	-	-	
KERAMIKER, GLASMACHER	127	125	57	3	2	-	4	4	-	-	
CHEMIEARBEITER	1102	1071	66	16	31	1	131	131	-	-	
PAPIERHERSTELLER	368	360	129	23	8	-	26	26	-	-	
HOLZAUFBEREITER	946	937	358	6	9	-	136	135	1	-	
METALLERZEUGER, -BEARBEITER	401	397	149	10	4	-	60	60	-	-	
SCHLOSSER, MECHANIKER	2932	2802	1842	807	130	2	31	28	3	8	
ELEKTRIKER	651	595	399	157	56	2	3	3	-	3	
MONTIERER	750	738	51	6	12	-	102	102	-	-	
TEXTIL-, BEKLEIDUNGSBERUFE	456	443	150	40	13	-	31	31	-	2	
LEDERHERSTELLER	60	58	25	5	2	-	5	5	-	-	
ERNAHRUNGSBERUFE	1281	1186	403	205	95	17	40	40	-	-	
BAUBERUFE	2295	2253	1312	196	42	2	84	84	-	2	
BAU-, RAUM AUSSTATTER	315	301	217	30	14	1	1	1	-	-	
TISCHLER, MODELLBAUER	1208	1162	887	158	46	-	23	23	-	1	
MALER, LACKIERER	449	441	284	73	8	-	13	13	-	3	
WARENPRUEFER	311	293	24	7	18	-	7	7	-	-	
HILFSARBEITER	306	305	29	-	1	-	32	32	-	-	
MASCHINISTEN	305	287	222	-	18	1	4	4	-	-	
TECHNISCHE BERUFE	1170	122	62	33	1048	83	12	3	9	-	
INGENIEURE, CHEMIKER	266	3	3	-	263	2	6	-	6	-	
TECHNIKER	904	119	59	33	785	81	6	3	3	-	
DIENSTLEISTUNGSBERUFE	18758	5669	1629	381	13089	1582	369	179	190	10	
WARENKAUFLEUTE	2908	191	85	10	2717	466	26	10	16	2	
DIENSTLEISTUNGSKAUFLEUTE	918	3	3	-	915	143	5	-	5	-	
VERKEHRSDERUFE	2558	2307	897	28	251	-	68	66	2	-	
ORGANISATIONSBERUFE	5061	47	17	-	5014	524	26	1	25	1	
ORDNUNGS-, SICHERHEITSBERUFE	565	449	127	5	116	-	12	10	2	-	
SCHRIFTWERKSCHAFFENDE	111	17	10	3	94	10	1	-	1	-	
GESUNDHEITSDIENSTBERUFE	2690	115	13	3	2575	345	114	2	112	2	
SOZIALBERUFE	1303	69	19	9	1234	77	24	-	24	-	
ALLG. DIENSTLEISTUNGSBERUFE	2644	2471	458	323	173	17	93	90	3	5	
SONSTIGE ARBEITSKRAEFTE	31	15	-	14	16	13	-	-	-	-	
OHNE ANGABE	-	-	-	-	-	-	-	-	-	-	
INSGESAMT	35314	20570	8707	2450	14744	1710	1160	956	204	29	

SOZIALVERSICHERUNGSPFLICHTIG BESCHAFTIGTE ARBEITNEHMER AM 30.06.1986 NACH BERUFSBEREICHEN UND -GRUPPEN,  
 AUSLAENDERN SONIE STELLUNG IM BERUF

BERUFSGRUPPEN	BESCHAFTIGTE						DAR. AUSLAENDER			
	INSGE- SAMT	ARBEITER			ANGESTELLTE			DAVON		
		ZUSAMMEN	FACH- ARBEITER	AZUBI	ZUSAMMEN	AZUBI	ZUSAMMEN	ARBEITER	ANGEST.	AZUBI
05766 LIPPE, KREIS										
PFLANZENBAUER, TIERZUECHTER	1716	1585	707	287	131	9	43	41	2	1
BERGLEUTE, MINERALGEWINNER	28	27	10	-	1	-	6	6	-	-
FERTIGUNGSBERUFE	40200	38652	18258	3925	1548	40	3554	3541	13	60
STEINBEARBEITER,	273	263	109	14	10	-	24	24	-	-
KERAMIKER, GLASMACHER	85	77	22	5	8	-	19	19	-	-
CHEMIEARBEITER	2620	2559	384	48	61	1	523	522	1	2
PAPIERHERSTELLER	1526	1434	585	123	92	-	162	160	2	-
HOLZAUFBEREITER	2231	2196	1054	23	35	-	371	370	1	1
METALLERZEUGER, -BEARBEITER	1931	1911	984	56	20	-	283	282	1	-
SCHLOSSER, MECHANIKER	7732	7250	4825	1593	482	8	242	238	4	30
ELEKTRIKER	2009	1843	1193	421	166	2	46	46	-	5
MONTIERER	3964	3938	323	3	26	-	442	442	-	-
TEXTIL-, BEKLEIDUNGSBERUFE	2196	2142	1071	151	54	2	195	195	-	10
LEDERHERSTELLER	290	272	113	22	18	-	28	28	-	1
ERNAEHRUNGSBERUFE	2724	2569	923	488	155	15	293	290	3	4
BAUBERUFE	3725	3610	2203	269	115	4	209	208	1	-
BAU-, RAUM AUSSTATTER	868	824	594	64	44	3	49	49	-	-
TISCHLER, MODELLBAUER	3137	3036	2301	426	101	1	121	121	-	3
MALER, LACKIERER	1390	1356	930	190	34	1	70	70	-	3
WARENPRUEFER	1306	1220	176	26	86	3	105	105	-	1
HILFSARBEITER	1645	1644	86	1	1	-	359	359	-	-
MASCHINISTEN	548	508	382	2	40	-	13	13	-	-
TECHNISCHE BERUFE	4411	264	156	51	4147	188	55	5	50	1
INGENIEURE, CHEMIKER	1074	11	5	2	1063	2	17	-	17	-
TECHNIKER	3337	253	151	49	3084	186	38	5	33	1
DIENSTLEISTUNGSBERUFE	45031	12713	3822	767	32318	3566	1126	607	519	42
WARENKAUFLEUTE	6741	643	202	12	6098	830	95	33	62	4
DIENSTLEISTUNGSKAUFLEUTE	2692	64	23	1	2628	353	17	3	14	-
VERKEHRSBERUFE	5881	5272	2054	60	609	1	224	208	16	-
ORGANISATIONSBERUFE	14624	169	37	4	14455	1275	148	4	144	8
ORDNUNGS-, SICHERHEITSBERUFE	1009	800	292	14	209	2	34	32	2	-
SCHRIFTWERKSCHAFFENDE	636	92	56	23	544	33	91	1	90	-
GESUNDHEITSDIENSTBERUFE	4734	247	22	8	4487	699	113	6	107	6
SOZIALBERUFE	3023	204	17	15	2819	285	78	12	66	4
ALLG. DIENSTLEISTUNGSBERUFE	5691	5222	1119	630	469	88	326	308	18	20
SONSTIGE ARBEITSKRAEFTE	71	52	1	21	19	14	4	3	1	3
OHNE ANGABE	-	-	-	-	-	-	-	-	-	-
INSGESAMT	91457	53293	22954	5051	38164	3817	4788	4203	585	107



SOZIALVERSICHERUNGSPFLICHTIG BESCHAEFTE ARBEITNEHMER AM 30.06.1986 NACH BERUFSBEREICHEN UND -GRUPPEN,  
 AUSLAENDERN SONIE STELLUNG IM BERUF

BERUFSGRUPPEN	BESCHAEFTE						DAR. AUSLAENDER			
	INSGE- SAMT	ARBEITER		ANGESTELLTE		ZUSAMMEN	DAVON			
		ZUSAMMEN	FACH- ARBEITER	AZUBI	ZUSAMMEN		AZUBI	ARBEITER	ANGEST.	AZUBI
		1	2	3	4		5	6	7	8
05770	MINDEN-LUEBBECKE, KREIS									
PFLANZENBAUER, TIERZUECHTER	1091	1005	372	235	86	13	30	29	1	1
BERGLEUTE, MINERALGEWINNER	87	86	44	-	1	-	4	4	-	-
FERTIGUNGSBERUFE	30439	36881	18967	4296	1558	45	2157	2148	9	85
STEINDEARBEITER,	408	407	170	8	1	-	45	45	-	-
KERAMIKER, GLASMACHER	73	71	13	5	2	-	12	12	-	1
CHEMIEARBEITER	2239	2197	291	45	42	-	384	384	-	2
PAPIERHERSTELLER	1584	1488	601	85	96	4	174	174	-	1
HOLZAUFBEREITER	424	421	105	-	3	-	36	36	-	-
METALLERZEUGER, -BEARBEITER	2539	2505	1366	166	34	-	188	188	-	8
SCHLOSSER, MECHANIKER	8045	7653	5475	1674	392	8	157	152	5	38
ELEKTRIKER	2607	2410	1694	460	197	5	29	29	-	8
MONTIERER	2716	2700	186	-	16	-	223	223	-	-
TEXTIL-, BEKLEIDUNGSBERUFE	2263	2168	1142	206	95	1	35	35	-	1
LEDERHERSTELLER	197	183	77	16	14	-	24	24	-	1
ERNAEHRUNGSBERUFE	3206	3001	939	495	205	14	255	253	2	5
BAUBERUFE	3995	3894	2429	362	101	3	280	278	2	6
BAU-, RAUMSTATTER	849	800	590	107	49	1	16	16	-	-
TISCHLER, MODELLBAUER	2972	2864	2169	472	108	1	66	66	-	8
MALER, LACKIERER	1229	1184	845	192	45	-	40	40	-	6
WARENPRUEFER	1422	1322	293	1	100	8	72	72	-	-
HILFSARBEITER	961	960	49	1	1	-	103	103	-	-
MASCHINISTEN	710	653	533	1	57	-	18	18	-	-
TECHNISCHE BERUFE	4985	199	138	16	4786	205	62	-	62	2
INGENIEURE, CHEMIKER	1192	1	-	-	1191	22	22	-	22	1
TECHNIKER	3793	198	138	16	3595	183	40	-	40	1
DIENSTLEISTUNGSBERUFE	48132	14293	3807	695	33839	3718	1022	543	479	41
WARENKAUFLEUTE	7363	478	160	19	6885	898	80	20	60	9
DIENSTLEISTUNGSKAUFLEUTE	2526	85	38	2	2441	288	15	2	13	1
VERKEHRSBERUFE	6997	6289	2074	47	708	1	280	254	26	1
ORGANISATIONSBERUFE	14609	199	66	10	14410	1366	125	-	125	10
ORDNUNGS-, SICHERHEITSBERUFE	1283	1082	225	15	201	1	29	29	-	-
SCHRIFTWERKSCHAFFENDE	425	44	22	6	381	43	17	1	16	-
GESUNDHEITSDIENSTBERUFE	5686	100	26	2	5586	833	174	4	170	14
SOZIALBERUFE	3050	162	33	9	2888	254	63	3	60	1
ALLG. DIENSTLEISTUNGSBERUFE	6193	5854	1163	585	339	34	239	230	9	5
SONSTIGE ARBEITSKRAEFTE	76	66	6	55	10	6	1	1	-	-
DHNE ANGADE	-	-	-	-	-	-	-	-	-	-
INSGESAMT	92810	52530	23334	5297	40280	3987	3276	2725	551	129

SOZIALVERSICHERUNGSPFLICHTIG BESCHAEFTE ARBEITNEHMER AM 30.06.1986 NACH BERUFSBEREICHEN UND -GRUPPEN,  
AUSLAENDERN SOWIE STELLUNG IM BERUF

BERUFSGRUPPEN	BESCHAEFTE						DAR. AUSLAENDER				
	INSGE- SAMT	ARBEITER			ANGESTELLTE			DAVON			
		ZUSAMMEN	FACH- ARBEITER	AZUBI	ZUSAMMEN	AZUBI	ZUSAMMEN	ARBEITER	ANGEST.	AZUBI	
											1
	1	2	3	4	5	6	7	8	9	10	
	05774	PADERBORN, KREIS									
PFLANZENBAUER, TIERZUECHTER	1267	1183	491	291	84	8	44	44	-	2	
BERGLEUTE, MINERALGEWINNER	53	53	11	-	-	-	6	6	-	-	
FERTIGUNGSBERUFE	31363	30143	13657	4593	1220	33	2893	2874	19	142	
STEINBEARBEITER,	141	139	60	16	2	-	10	10	-	-	
KERAMIKER, GLASMACHER	14	13	2	1	1	-	-	-	-	-	
CHEMIEARBEITER	780	751	130	6	29	5	148	147	1	1	
PAPIERHERSTELLER	686	617	305	49	69	1	52	52	-	2	
HOLZAUFBEREITER	794	786	272	19	8	-	49	49	-	-	
METALLERZEUGER, -BEARBEITER	2281	2260	977	117	21	-	385	385	-	3	
SCHLOSSER, MECHANIKER	7614	7266	4547	1934	348	5	252	245	7	53	
ELEKTRIKER	2842	2649	1135	768	193	2	74	74	-	13	
MONTIERER	3094	3089	149	1	5	-	850	850	-	-	
TEXTIL-, BEKLEIDUNGSBERUFE	1070	1034	319	258	36	1	128	126	2	26	
LEDERHERSTELLER	100	94	44	13	6	-	11	11	-	-	
ERNAEHRUNGSBERUFE	2389	2268	792	342	121	18	264	261	3	3	
BAUBERUFE	3162	3074	1824	287	88	-	171	171	-	4	
BAU-, RAUMAUSSATZER	882	860	584	91	22	1	53	53	-	1	
TISCHLER, MODELLBAUER	2148	2084	1391	439	64	-	61	61	-	22	
MALER, LACKIERER	976	955	564	247	21	-	51	51	-	13	
WARENPRUEFER	1090	916	212	1	174	-	110	105	5	-	
HILFSARBEITER	730	730	28	3	-	-	188	188	-	1	
MASCHINISTEN	570	558	322	1	12	-	36	35	1	-	
TECHNISCHE BERUFE	4610	339	181	67	4271	133	88	6	82	4	
INGENIEURE, CHEMIKER	1299	54	29	8	1245	4	30	1	29	-	
TECHNIKER	3311	285	152	59	3026	129	58	5	53	4	
DIENSTLEISTUNGSBERUFE	35656	9400	2692	548	26256	3592	1159	583	576	46	
WARENKAUFLEUTE	5201	368	156	15	4833	881	85	30	55	15	
DIENSTLEISTUNGSKAUFLEUTE	1885	39	18	1	1846	264	10	-	10	2	
VERKEHRSBERUFE	4711	4276	1611	29	435	-	311	282	29	-	
ORGANISATIONSBERUFE	12231	207	43	2	12024	1442	250	12	238	16	
ORDNUNGS-, SICHERHEITSBERUFE	941	719	169	2	222	1	62	56	6	-	
SCHRIFTWERKSCHAFFENDE	470	104	57	24	366	20	29	5	24	-	
GESUNDHEITSDIENSTBERUFE	3685	74	11	5	3611	783	126	1	125	4	
SOZIALBERUFE	2744	115	22	9	2629	174	86	3	83	1	
ALLG. DIENSTLEISTUNGSBERUFE	3788	3498	605	461	290	27	200	194	6	8	
SONSTIGE ARBEITSKRAEFTE	48	31	6	23	17	12	1	1	-	1	
OHNE ANGABE	-	-	-	-	-	-	-	-	-	-	
INSGESAMT	72997	41149	17038	5522	31848	3778	4191	3514	677	195	

SOZIALVERSICHERUNGSPFLICHTIG BESCHAEFTIGTE ARBEITNEHMER AM 30.06.1986 NACH BERUFSBEREICHEN UND -GRUPPEN,  
AUSLAENDERN SOWIE STELLUNG IM BERUF

BERUFSGRUPPEN	BESCHAEFTIGTE						DAR. AUSLAENDER				
	INSGE- SAMT	ARBEITER			ANGESTELLTE			DARUN			
		ZUSAMMEN	FACH- ARBEITER	AZUBI	ZUSAMMEN	AZUBI	ZUSAMMEN	ARBEITER	ANGEST.	AZUBI	
											1
059 ARNSBERG, REGIERUNGSBEZIRK											
PFLANZENBAUER, TIERZUECHTER	13460	12399	4888	2191	1061	102	687	678	9	15	
BERGLEUTE, MINERALGEWINNER	24626	24568	18662	2152	58	1	6260	6260	-	307	
FERTIGUNGSBERUFE	478888	459620	216196	44829	19268	463	57649	57398	251	1563	
STEINBEARBEITER,	1916	1863	683	105	53	4	387	387	-	2	
KERAMIKER, GLASMACHER	1520	1459	368	67	61	6	214	214	-	2	
CHEMIEARBEITER	19190	18465	2925	479	725	16	3031	3020	11	13	
PAPIERHERSTELLER	11514	10415	3560	671	1099	41	1203	1194	9	5	
HOLZAUFBEREITER	3574	3491	1208	112	83	3	400	400	-	2	
METALLERZEUGER, -BEARBEITER	86942	85837	32079	2988	1105	9	18220	18203	17	160	
SCHLOSSER, MECHANIKER	117559	111237	77671	20050	6322	151	6795	6717	78	769	
ELEKTRIKER	36347	33921	24892	6531	2426	56	987	969	18	151	
MONTIERER	49284	49137	4676	241	147	1	11060	11057	3	31	
TEXTIL-, BEKLEIDUNGSBERUFE	7003	6635	2789	807	368	8	965	959	6	100	
LEDERHERSTELLER	1955	1845	757	208	110	3	189	185	4	3	
ERNAHRUNGSBERUFE	23492	21781	8204	4232	1711	102	2104	2065	39	50	
BAUBERUFE	39479	37607	22903	2899	1872	7	4440	4414	26	111	
BAU-, RAUM AUSSTATTER	6796	6511	4450	742	285	11	472	469	3	22	
TISCHLER, MODELLBAUER	11665	11205	7887	2173	460	5	374	368	6	54	
MALER, LACKIERER	13448	13157	8720	2146	291	5	935	930	5	67	
WARENPRUEFER	25264	23622	5485	283	1642	33	3061	3042	19	12	
HILFSARBEITER	7475	7446	399	31	29	2	1459	1458	1	6	
MASCHINISTEN	14465	13986	6540	64	479	-	1353	1347	6	3	
TECHNISCHE BERUFE	81360	4397	2629	431	76963	2519	1278	153	1125	43	
INGENIEURE, CHEMIKER	20218	76	40	7	20142	41	393	1	392	1	
TECHNIKER	61142	4321	2589	424	56821	2478	885	152	733	42	
DIENTSTLEISTUNGSBERUFE	561972	154347	36915	8159	407625	47154	17454	11071	6383	835	
WARENKAUFLEUTE	89764	4752	1421	471	85012	12684	1356	467	889	174	
DIENTSTLEISTUNGSKAUFLEUTE	32077	687	218	9	31390	3928	229	23	206	13	
VERKEHRSBERUFE	81706	72965	21501	755	8741	133	5129	5003	126	27	
ORGANISATIONSBERUFE	189498	3468	827	76	186030	17220	1723	81	1642	152	
ORDNUNGS-, SICHERHEITSBERUFE	12398	10095	2319	146	2303	17	349	319	30	1	
SCHRIFTWERKSCHAFFENDE	5979	767	411	183	5212	439	311	28	283	9	
GESUNDHEITSDIENTSTBERUFE	58551	2354	259	83	56197	9813	2322	186	2136	160	
SOZIALBERUFE	31279	1882	294	67	29397	2568	1025	55	970	30	
ALLG. DIENTSTLEISTUNGSBERUFE	60720	57377	9665	6369	3343	352	5010	4909	101	269	
SONSTIGE ARBEITSKRAEFTE	1617	1121	149	756	496	403	41	33	8	24	
OHNE ANGABE	2	1	1	-	1	1	-	-	-	-	
INSGESAMT	1161925	656453	279440	58518	505472	50643	83369	75593	7776	2787	

SOZIALVERSICHERUNGSPFLICHTIG BESCHAEFTIGTE ARBEITNEHMER AM 30.06.1986 NACH BERUFSBEREICHEN UND -GRUPPEN,  
AUSLAENDERN SOWIE STELLUNG IM BERUF

BERUFSGRUPPEN	BESCHAEFTIGTE						DAR. AUSLAENDER				
	INSGE- SAMT	ARBEITER			ANGESTELLTE			DARVON			
		ZUSAMMEN	FACH- ARBEITER	AZUBI	ZUSAMMEN	AZUBI	ZUSAMMEN	ARBEITER	ANGEST.	AZUBI	
											1
	05911	BOCHUM, KREISFREIE STADT									
PFLANZENBAUER, TIERZUECHTER	1239	1099	457	147	140	9	33	33	-	-	
BERGLEUTE, MINERALGEMINER	546	545	396	-	1	1	244	244	-	-	
FERTIGUNGSBERUFE	52990	51117	30572	4447	1873	47	5740	5703	37	169	
STEINDEARBEITER,	339	338	55	9	1	-	130	130	-	-	
KERAMIKER, GLASMACHER	124	118	25	11	6	1	6	6	-	-	
CHEMIEARBEITER	754	726	209	17	28	-	44	44	-	-	
PAPIERHERSTELLER	1127	952	371	65	175	12	68	66	2	-	
HOLZAUFBEREITER	28	26	16	-	2	-	1	1	-	-	
METALLERZEUGER, -BEARBEITER	10954	10895	5458	448	59	-	2157	2157	-	29	
SCHLOSSER, MECHANIKER	12982	12316	9530	1854	666	6	616	603	13	77	
ELEKTRIKER	5102	4851	3702	838	251	2	162	159	3	28	
MONTIERER	5266	5260	2264	10	6	1	1208	1208	-	-	
TEXTIL-, BEKLEIDUNGSBERUFE	921	882	275	152	39	2	57	56	1	8	
LEDERHERSTELLER	144	136	79	22	8	-	10	6	4	-	
ERNAHRUNGSBERUFE	2422	2236	716	334	186	17	261	253	8	4	
BAU- BERUFE	3198	3030	2074	182	168	1	355	354	1	13	
BAU-, RAUM AUSSTATTER	1049	1006	640	51	43	-	84	83	1	1	
TISCHLER, MODELLBAUER	1055	1009	734	176	46	1	31	31	-	2	
MALER, LACKIERER	1952	1916	1441	248	36	-	158	156	2	4	
WARENPRUEFER	2735	2622	1802	20	113	4	179	179	-	2	
HILFSARBEITER	949	948	46	4	1	-	91	90	1	1	
MASCHINISTEN	1889	1850	1135	6	39	-	122	121	1	-	
TECHNISCHE BERUFE	10520	694	410	97	9826	251	175	32	143	8	
INGENIEURE, CHEMIKER	2578	9	5	1	2569	4	56	-	56	-	
TECHNIKER	7942	685	405	96	7257	247	119	32	87	8	
DIENSTLEISTUNGSBERUFE	66481	18672	4619	776	47809	4939	2196	1321	875	79	
WARENKAUFLER	10727	637	159	86	10090	1327	145	67	78	23	
DIENSTLEISTUNGSKAUFLER	3119	74	8	-	3045	322	20	2	18	-	
VERKEHRSBERUFE	9993	9124	2904	65	869	4	690	682	8	2	
ORGANISATIONSBERUFE	22594	495	158	4	22099	1883	173	7	166	9	
ORDNUNGS-, SICHERHEITSBERUFE	1696	1353	320	9	343	2	42	40	2	-	
SCHRIFTFERKSCHAFFENDE	1068	124	73	28	944	50	58	10	48	2	
GESUNDEITSDIENSTBERUFE	6503	171	17	4	6332	1129	354	14	340	20	
SOZIALBERUFE	3957	154	13	3	3803	190	209	4	205	1	
ALLG. DIENSTLEISTUNGSBERUFE	6824	6540	967	577	284	32	505	495	10	22	
SONSTIGE ARBEITSKRAEFTE	67	18	-	16	49	39	2	-	2	2	
OHNE ANGABE	1	1	1	-	-	-	-	-	-	-	
INSGESAMT	131844	72146	36455	5483	59698	5286	8390	7333	1057	258	

SOZIALVERSICHERUNGSPFLICHTIG BESCHAEFTE ARBEITNEHMER AM 30.06.1986 NACH BERUFSBEREICHEN UND -GRUPPEN,  
AUSLAENDERN SOWIE STELLUNG IM BERUF

BERUFSGRUPPEN	BESCHAEFTE						DAR. AUSLAENDER			
	INSGE- SAMT	ARBEITER			ANGESTELLTE			DARVON		
		ZUSAMMEN	FACH- ARBEITER	AZUBI	ZUSAMMEN	AZUBI	ZUSAMMEN	ARBEITER	ANGEST.	AZUBI
	05913	DORTMUND, KREISFREIE STADT								
PFLANZENBAUER, TIERZUECHTER	1917	1764	739	312	153	1	142	141	1	3
BERGLEUTE, MINERALGEWINNER	7507	7507	5939	606	-	-	1949	1949	-	61
FERTIGUNGSBERUFE	62133	59074	34075	6450	3059	81	5848	5796	52	322
STEINBEARBEITER,	158	145	84	16	13	1	25	25	-	-
KERAMIKER, GLASMACHER	47	43	19	6	4	-	3	3	-	-
CHEMIEARBEITER	877	820	252	16	57	2	99	98	1	-
PAPIERHERSTELLER	1610	1441	648	96	169	8	115	114	1	1
HOLZAUFBEREITER	75	71	13	-	4	2	6	6	-	-
METALLERZEUGER, -BEARBEITER	7140	7064	2751	337	76	2	1153	1150	3	17
SCHLOSSER, MECHANIKER	17829	16881	13021	2766	948	34	950	931	19	160
ELEKTRIKER	8065	7634	5965	1365	431	11	224	223	1	46
MONTIERER	2350	2345	193	9	5	-	350	350	-	-
TEXTIL-, BEKLEIDUNGSBERUFE	585	529	215	108	56	-	88	87	1	28
LEDERHERSTELLER	297	281	138	33	16	-	25	25	-	2
ERNAEHRUNGSBERUFE	4486	4127	1709	598	359	16	454	445	9	16
BAUBERUFE	7236	6761	4553	396	475	1	1112	1104	8	18
BAU-, RAUM AUSSTATTER	1452	1396	874	189	56	1	169	167	2	11
TISCHLER, MODELLBAUER	1308	1247	891	217	61	-	68	67	1	9
MALER, LACKIERER	1930	1886	1429	271	44	1	122	122	-	11
WARENPRUEFER	2386	2166	374	13	220	2	228	224	4	-
HILFSARBEITER	1075	1072	41	13	3	-	219	219	-	3
MASCHINISTEN	3227	3165	905	1	62	-	438	436	2	-
TECHNISCHE BERUFE	18635	800	486	51	17835	590	316	31	285	8
INGENIEURE, CHEMIKER	5494	5	1	-	5489	4	107	-	107	1
TECHNIKER	13141	795	485	51	12346	586	209	31	178	7
DIENSTLEISTUNGSBERUFE	116033	30716	6640	1411	85317	8931	4310	2876	1434	210
WARENKAUFLEUTE	18059	818	254	85	17241	2704	298	107	191	45
DIENSTLEISTUNGSKAUFLEUTE	8665	143	58	4	8522	979	79	7	72	2
VERKEHRSBERUFE	16067	14291	3832	100	1776	34	1021	987	34	8
ORGANISATIONSBERUFE	40601	858	126	15	39743	2975	437	10	427	44
ORDNUNGS-, SICHERHEITSBERUFE	2786	2373	303	17	413	3	78	75	3	-
SCHRIFTMERKSCHAFFENDE	1642	214	132	44	1428	134	86	11	75	4
GESUNDHEITSDIENSTBERUFE	9899	468	11	3	9431	1537	451	84	367	38
SOZIALBERUFE	6450	245	76	10	6205	527	248	9	239	9
ALLG. DIENSTLEISTUNGSBERUFE	11864	11306	1848	1133	558	38	1612	1586	26	60
SONSTIGE ARBEITSKRAEFTE	283	173	2	166	110	85	2	1	1	1
OHNE ANGABE	-	-	-	-	-	-	-	-	-	-
INSGESAMT	206508	100034	47881	8996	106474	9688	12567	10794	1773	605

SOZIALVERSICHERUNGSPFLICHTIG BESCHAEFTIGTE ARBEITNEHMER AM 30.06.1986 NACH BERUFSBEREICHEN UND -GRUPPEN,  
AUSLAENDERN SOWIE STELLUNG IM BERUF

BERUFSGRUPPEN	BESCHAEFTIGTE						DAR. AUSLAENDER			
	INSGE- SAMT	ARBEITER			ANGESTELLTE			DARVON		
		ZUSAMMEN	FACH- ARBEITER	AZUBI	ZUSAMMEN	AZUBI	ZUSAMMEN	ARBEITER	ANGEST.	AZUBI
	05914	HAGEN, KREISFREIE STADT								
PFLANZENBAUER, TIERZUECHTER	575	526	180	110	49	5	38	37	1	3
BERGLEUTE, MINERALGEMINNER	51	47	3	-	4	-	10	10	-	-
FERTIGUNGSBERUFE	30917	29517	12524	2492	1400	24	5188	5175	13	109
STEINBEARBEITER,	178	176	31	2	2	-	67	67	-	-
KERAMIKER, GLASMACHER	56	46	14	2	10	1	7	7	-	-
CHEMIEARBEITER	460	435	47	5	25	-	58	58	-	1
PAPIERHERSTELLER	1285	1144	401	68	141	4	120	120	-	1
HOLZAUFBEREITER	107	86	16	-	21	-	20	20	-	-
METALLERZEUGER, -BEARBEITER	5754	5665	1786	134	89	1	1345	1344	1	10
SCHLOSSER, MECHANIKER	7596	7207	4619	1117	389	7	830	828	2	65
ELEKTRIKER	2714	2520	1915	517	194	1	64	64	-	14
MONTIERER	2404	2398	119	-	6	-	792	792	-	-
TEXTIL-, BEKLEIDUNGSBERUFE	251	230	91	28	21	-	27	27	-	1
LEDERHERSTELLER	83	70	58	10	13	1	3	3	-	-
ERNAEHRUNGSBERUFE	1551	1425	563	186	126	6	204	202	2	4
BAUBERUFE	2126	1993	1117	142	133	1	391	385	6	4
BAU-, RAUM AUSSTATTER	346	326	229	30	20	1	18	18	-	1
TISCHLER, MODELLBAUER	713	680	483	99	33	-	39	38	1	5
MALER, LACKIERER	819	795	544	119	24	-	35	35	-	3
WARENPRUEFER	2651	2541	213	26	110	1	654	654	-	-
HILFSARBEITER	995	993	22	-	2	-	359	359	-	-
MASCHINISTEN	828	787	264	7	41	-	155	154	1	-
TECHNISCHE BERUFE	4247	322	177	27	3925	100	64	9	55	2
INGENIEURE, CHEMIKER	1011	12	4	-	999	6	19	-	19	-
TECHNIKER	3236	310	173	27	2926	94	45	9	36	2
DIENSTLEISTUNGSBERUFE	40717	11924	2267	461	28793	3133	1665	1103	562	102
WARENKAUFLEUTE	6501	343	65	44	6158	890	127	43	84	22
DIENSTLEISTUNGSKAUFLEUTE	2403	72	5	1	2331	325	26	2	24	4
VERKEHRSBERUFE	6885	6175	1356	68	710	37	564	561	3	3
ORGANISATIONSBERUFE	13413	227	44	5	13186	1077	136	4	132	21
ORDNUNGS-, SICHERHEITSBERUFE	824	671	167	3	153	-	30	28	2	-
SCHRIFTWERKSCHAFFENDE	698	64	32	13	634	55	65	2	63	2
GESUNDHEITSDIENSTBERUFE	3838	80	6	2	3758	583	203	8	195	19
SOZIALBERUFE	1723	81	7	2	1642	156	55	3	52	2
ALLG. DIENSTLEISTUNGSBERUFE	4432	4211	585	323	221	10	459	452	7	29
SONSTIGE ARBEITSKRAEFTE	176	153	1	147	23	20	6	6	-	5
OHNE ANGABE	-	-	-	-	-	-	-	-	-	-
INSGESAMT	76683	42489	15152	3237	34194	3282	6971	6340	631	221

SOZIALVERSICHERUNGSPFLICHTIG BESCHAEFTE ARBEITNEHMER AM 30.06.1986 NACH BERUFSBEREICHEN UND -GRUPPEN,  
AUSLAENDERN SOWIE STELLUNG IM BERUF

BERUFSGRUPPEN	BESCHAEFTE						DAR. AUSLAENDER				
	INSGE- SAMT	ARBEITER			ANGESTELLTE			DAVON			
		ZUSAMMEN	FACH- ARBEITER	AZUBI	ZUSAMMEN	AZUBI	ZUSAMMEN	ARBEITER	ANGEST.	AZUBI	
											1
	05915	HAMM, KREISFREIE STADT									
PFLANZENBAUER, TIERZUECHTER	663	600	209	135	63	2	25	25	-	-	
BERGLEUTE, MINERALGEWINNER	5088	5088	3734	495	-	-	1388	1388	-	83	
FERTIGUNGSBERUFE	17404	16642	7681	1749	762	27	1117	1112	5	40	
STEINBEARBEITER,	52	51	17	2	1	-	4	4	-	-	
KERAMIKER, GLASMACHER	28	26	3	7	2	1	4	4	-	-	
CHEMIEARBEITER	1345	1189	148	-	156	2	44	43	1	-	
PAPIERHERSTELLER	268	238	118	22	30	3	4	4	-	-	
HOLZAUFBEREITER	27	26	1	5	1	1	1	1	-	-	
METALLERZEUGER, -BEARBEITER	2202	2190	368	29	12	1	251	251	-	1	
SCHLOSSER, MECHANIKER	4549	4345	3321	802	204	11	159	156	3	13	
ELEKTRIKER	1423	1348	940	328	75	2	22	22	-	7	
MONTIERER	1263	1261	58	3	2	-	135	135	-	-	
TEXTIL-, BEKLEIDUNGSBERUFE	213	204	140	22	9	1	11	11	-	-	
LEDERHERSTELLER	40	34	22	6	6	-	2	2	-	-	
ERNAEHRUNGSBERUFE	1231	1147	422	199	84	5	107	106	1	4	
BAUBERUFE	1710	1666	759	108	44	-	181	181	-	5	
BAU-, RAUM AUSSTATTER	311	301	228	37	10	-	4	4	-	1	
TISCHLER, MODELLBAUER	458	447	333	93	11	-	16	16	-	3	
MALER, LACKIERER	459	421	322	82	38	-	11	11	-	6	
WARENFUEFER	602	558	35	3	44	-	60	60	-	-	
HILFSARBEITER	285	285	8	1	-	-	50	50	-	-	
MASCHINISTEN	938	905	438	-	33	-	51	51	-	-	
TECHNISCHE BERUFE	2076	180	120	13	1896	78	26	4	22	-	
INGENIEURE, CHEMIKER	607	2	1	1	605	3	10	-	10	-	
TECHNIKER	1469	178	119	12	1291	75	16	4	12	-	
DIENSTLEISTUNGSBERUFE	25798	7696	1395	381	18102	2385	749	460	289	38	
WARENKAUFLEUTE	4113	281	87	21	3832	553	48	9	39	4	
DIENSTLEISTUNGSKAUFLEUTE	1411	15	4	-	1396	213	9	1	8	3	
VERKEHRSBERUFE	3935	3561	765	54	374	1	257	250	7	1	
ORGANISATIONSBERUFE	7628	155	29	4	7473	830	78	2	76	8	
ORDNUNGS-, SICHERHEITSBERUFE	638	525	50	2	113	1	17	16	1	-	
SCHRIFTHERKSCHAFFENDE	199	24	13	4	175	14	3	-	3	-	
GESUNDHEITSDIENSTBERUFE	3201	96	13	13	3105	597	98	-	98	10	
SOZIALBERUFE	1619	121	17	1	1498	170	52	-	52	1	
ALLG. DIENSTLEISTUNGSBERUFE	3054	2918	417	282	136	6	187	182	5	11	
SONSTIGE ARBEITSKRAEFTE	105	85	-	85	20	17	2	2	-	2	
OHNE ANGABE	-	-	-	-	-	-	-	-	-	-	
INSGESAMT	51134	30291	13139	2058	20843	2509	3307	2991	316	163	

SOZIALVERSICHERUNGSPFLICHTIG BESCHAEFTIGTE ARBEITNEHMER AM 30.06.1986 NACH BERUFSBEREICHEN UND -GRUPPEN,  
 AUSLAENDERN SOWIE STELLUNG IM BERUF

BERUFSGRUPPEN	BESCHAEFTIGTE						DAR. AUSLAENDER			
	INSGE- SAMT	ARBEITER			ANGESTELLTE			DARVON		
		ZUSAMMEN	FACH- ARBEITER	AZUBI	ZUSAMMEN	AZUBI	ZUSAMMEN	ARBEITER	ANGEST.	AZUBI
	05916	HERNE, KREISFREIE STADT								
PFLANZENBAUER, TIERZUECHTER	599	564	127	51	35	-	26	26	-	-
BERGLEUTE, MINERALGWINNER	1551	1548	1294	10	3	-	944	944	-	4
FERTIGUNGSBERUFE	16356	15605	8981	1671	751	9	1962	1949	13	158
STEINBEARBEITER,	156	153	28	-	3	1	27	27	-	-
KERAMIKER, GLASMACHER	50	46	6	-	4	-	9	9	-	-
CHEMIEARBEITER	774	758	321	44	16	1	20	20	-	1
PAPIERHERSTELLER	383	351	116	19	32	-	34	34	-	-
HOLZAUFBEREITER	6	6	2	-	-	-	-	-	-	-
METALLERZEUGER, -BEARBEITER	1271	1255	826	38	16	-	204	204	-	3
SCHLOSSER, MECHANIKER	4074	3869	2851	658	205	3	244	240	4	75
ELEKTRIKER	1351	1256	1008	207	95	1	31	29	2	3
MONTIERER	1340	1340	50	-	-	-	343	343	-	-
TEXTIL-, BEKLEIDUNGSBERUFE	504	486	277	63	18	-	60	60	-	15
LEDERHERSTELLER	100	96	34	13	4	-	4	4	-	-
ERNAEHRUNGSBERUFE	716	658	291	129	58	3	74	74	-	1
BAUBERUFE	2779	2597	1692	223	182	-	656	650	6	42
BAU-, RAUM AUSSTATTER	242	231	166	35	11	-	28	28	-	1
TISCHLER, MODELLBAUER	271	259	157	72	12	-	14	14	-	7
MALER, LACKIERER	812	796	579	168	16	-	69	68	1	10
WARENPRUEFER	582	557	131	2	25	-	63	63	-	-
HILFSARBEITER	166	158	6	-	8	-	51	51	-	-
MASCHINISTEN	779	733	440	-	46	-	31	31	-	-
TECHNISCHE BERUFE	7829	156	102	14	7673	107	170	3	167	-
INGENIEURE, CHEMIKER	1643	2	1	-	1641	-	34	-	34	-
TECHNIKER	6186	154	101	14	6032	107	136	3	133	-
DIENSTLEISTUNGSBERUFE	21866	6113	1186	310	15753	1660	659	389	270	35
WARENKAUFLEUTE	3362	189	51	18	3173	457	64	27	37	11
DIENSTLEISTUNGSKAUFLEUTE	650	30	3	-	620	51	6	1	5	-
VERKEHRSBERUFE	3112	2776	589	23	336	5	199	195	4	5
ORGANISATIONSBERUFE	7373	94	22	2	7279	597	47	3	44	1
ORDNUNGS-, SICHERHEITSBERUFE	406	311	93	7	95	2	9	8	1	-
SCHRIFTWERKSCHAFFENDE	173	31	16	8	142	11	3	1	2	-
GESUNDHEITSDIENSTBERUFE	2926	100	10	1	2826	443	125	3	122	6
SOZIALBERUFE	1269	92	15	3	1177	88	54	1	53	2
ALLG. DIENSTLEISTUNGSBERUFE	2595	2490	387	248	105	6	152	150	2	10
SONSTIGE ARBEITSKRAEFTE	56	45	6	5	11	9	11	11	-	1
OHNE ANGABE	-	-	-	-	-	-	-	-	-	-
INSGESAMT	48257	24031	11696	2061	24226	1785	3772	3322	450	198



SOZIALVERSICHERUNGSPFLICHTIG BESCHAEFTIGTE ARBEITNEHMER AM 30.06.1986 NACH BERUFSBEREICHEN UND -GRUPPEN,  
AUSLAENDERN SOWIE STELLUNG IM BERUF

BERUFSGRUPPEN	BESCHAEFTIGTE						DAR. AUSLAENDER				
	INSGE- SAMT	ARBEITER			ANGESTELLTE			DAVON			
		ZUSAMMEN	FACH- ARBEITER	AZUBI	ZUSAMMEN	AZUBI	ZUSAMMEN	ARBEITER	ANGEST.	AZUBI	
											1
	05954	ENNEPE-RUHR-KREIS									
PFLANZENBAUER, TIERZUECHTER	1185	1107	399	174	78	7	65	64	1	-	
BERGLEUTE, MINERALGEWINNER	22	13	9	1	9	-	2	2	-	-	
FERTIGUNGSBERUFE	51837	49980	22384	4328	1857	44	8441	8414	27	196	
STEINBEARBEITER,	68	64	44	1	4	-	9	9	-	-	
KERAMIKER, GLASMACHER	607	598	139	15	9	1	102	102	-	1	
CHEMIEARBEITER	2419	2346	344	49	73	1	659	658	1	2	
PAPIERHERSTELLER	1243	1132	246	45	111	6	279	277	2	-	
HOLZAUFBEREITER	76	74	11	-	2	-	23	23	-	-	
METALLERZEUGER, -BEARBEITER	12389	12226	4645	537	163	1	3094	3088	6	43	
SCHLOSSER, MECHANIKER	13492	12839	8777	2151	653	11	1149	1146	3	101	
ELEKTRIKER	3342	3094	2219	437	248	10	148	146	2	10	
MONTIERER	5303	5290	296	82	13	-	1561	1561	-	20	
TEXTIL-, BEKLEIDUNGSBERUFE	537	501	258	56	36	-	66	65	1	4	
LEDERHERSTELLER	117	112	35	9	5	-	5	5	-	-	
ERNAHRUNGSBERUFE	1609	1473	556	316	136	8	156	150	6	1	
BAUBERUFE	3023	2908	1674	187	115	1	373	372	1	3	
BAU-, RAUMUSSTATTER	503	486	388	54	17	-	17	17	-	1	
TISCHLER, MODELLBAUER	1193	1133	799	180	60	1	47	45	2	4	
MALER, LACKIERER	1127	1105	722	172	22	1	68	68	-	2	
WARENPRUEFER	2992	2849	814	34	143	2	390	388	2	2	
HILFSARBEITER	469	464	44	-	5	1	99	99	-	-	
MASCHINISTEN	1328	1286	373	3	42	-	196	195	1	2	
TECHNISCHE BERUFE	7979	611	448	45	7368	222	148	26	122	6	
INGENIEURE, CHEMIKER	1741	5	4	-	1736	6	46	-	46	-	
TECHNIKER	6238	606	444	45	5632	216	102	26	76	6	
DIENSTLEISTUNGSBERUFE	46747	13434	2740	580	33313	3579	1682	1130	552	58	
WARENKAUFLEUTE	7161	391	114	26	6770	824	102	38	64	10	
DIENSTLEISTUNGSKAUFLEUTE	2175	64	24	1	2111	257	17	4	13	1	
VERKEHRSBERUFE	7072	6286	1472	40	786	6	607	597	10	1	
ORGANISATIONSBERUFE	15905	357	93	8	15548	1420	128	16	112	7	
ORDNUNGS-, SICHERHEITSBERUFE	1089	946	191	24	143	1	47	47	-	1	
SCHRIFTWERKSCHAFFENDE	401	58	28	20	343	38	4	-	4	-	
GESUNDHEITSDIENSTBERUFE	5075	334	23	4	4741	731	288	21	267	11	
SOZIALBERUFE	2760	196	32	10	2564	274	77	8	69	1	
ALLG. DIENSTLEISTUNGSBERUFE	5109	4802	763	447	307	28	412	399	13	26	
SONSTIGE ARBEITSKRAEFTE	244	183	-	176	61	53	6	6	-	6	
OHNE ANGABE	1	-	-	-	1	1	-	-	-	-	
INSGESAMT	108015	65328	25980	5304	42687	3906	10344	9642	702	266	

SOZIALVERSICHERUNGSPFLICHTIG BESCHAEFTIGTE ARBEITNEHMER AM 30.06.1986 NACH BERUFSBEREICHEN UND -GRUPPEN,  
AUSLAENDERN SOWIE STELLUNG IM BERUF

BERUFSGRUPPEN	BESCHAEFTIGTE						DAR. AUSLAENDER				
	INSGE- SAMT	ARBEITER			ANGESTELLTE			DAVON			
		ZUSAMMEN	FACH- ARBEITER	AZUBI	ZUSAMMEN	AZUBI	ZUSAMMEN	ARBEITER	ANGEST.	AZUBI	
											1
	05958	HOCHSAUERLANDKREIS									
PFLANZENBAUER, TIERZUECHTER	1543	1453	660	298	90	18	79	76	3	1	
BERGLEUTE, MINERALGEMINNER	272	266	177	1	6	-	11	11	-	-	
FERTIGUNGSBERUFE	37903	36556	15190	3830	1347	36	3604	3593	11	56	
STEINGEARBEITER,	150	148	37	6	2	-	14	14	-	-	
KERAMIKER, GLASMACHER	290	285	78	5	5	1	49	49	-	-	
CHEMIEARBEITER	2283	2216	261	35	67	2	328	327	1	2	
PAPIERHERSTELLER	1527	1492	317	78	35	-	262	262	-	-	
HOLZAUFBEREITER	1434	1412	571	46	22	-	127	127	-	-	
METALLERZEUGER, -BEARBEITER	4840	4764	1438	102	76	-	904	904	-	5	
SCHLOSSER, MECHANIKER	6879	6476	4304	1541	403	15	187	183	4	31	
ELEKTRIKER	2364	2174	1519	490	190	7	34	31	3	1	
MONTIERER	5020	5003	275	30	17	-	880	880	-	1	
TEXTIL-, BEKLEIDUNGSBERUFE	1329	1285	453	63	44	1	236	235	1	3	
LEDERHERSTELLER	73	70	24	8	3	-	1	1	-	-	
ERNAHRUNGSBERUFE	1973	1832	773	523	141	7	73	73	-	1	
BAUBERUFE	3805	3662	2270	366	143	-	196	196	-	7	
BAU-, RAUM AUSSTATTER	444	423	320	43	21	2	11	11	-	-	
TISCHLER, MODELLBAUER	1725	1678	1258	287	47	1	36	36	-	2	
MALER, LACKIERER	1044	1025	592	181	19	-	53	52	1	2	
WARENPRUEFER	1377	1296	164	12	81	-	128	128	-	-	
HILFSARBEITER	693	691	66	4	2	-	59	59	-	1	
MASCHINISTEN	653	624	470	10	29	-	26	25	1	-	
TECHNISCHE BERUFE	3617	233	119	32	3384	142	26	6	20	1	
INGENIEURE, CHEMIKER	775	13	10	1	762	7	10	-	10	-	
TECHNIKER	2842	220	109	31	2622	135	16	6	10	1	
Dienstleistungsberufe	36234	9907	3254	826	26327	3652	775	496	279	40	
WARENKAUFLEUTE	5803	374	136	43	5429	1039	79	31	48	10	
DIENSTLEISTUNGSKAUFLEUTE	2154	27	14	-	2127	306	9	1	8	-	
VERKEHRSBERUFE	4820	4282	1779	43	538	1	161	158	3	-	
ORGANISATIONSBERUFE	11235	162	46	3	11073	1127	58	4	54	2	
ORDNUNGS-, SICHERHEITSBERUFE	635	482	201	13	153	5	6	6	-	-	
SCHRIFTWERKSCHAFFENDE	208	40	19	12	168	18	6	1	5	-	
GESUNDHEITSDIENSTBERUFE	4875	247	47	18	4628	1004	144	19	125	11	
SOZIALBERUFE	2019	178	25	9	1841	112	36	3	33	-	
ALLG. DIENSTLEISTUNGSBERUFE	4485	4115	987	685	370	40	276	273	3	17	
SONSTIGE ARBEITSKRAEFTE	40	10	2	3	30	25	-	-	-	-	
OHNE ANGABE	-	-	-	-	-	-	-	-	-	-	
INSGESAMT	79609	48425	19402	4990	31184	3873	4495	4182	313	98	

SOZIALVERSICHERUNGSPFLICHTIG BESCHAEFTIGTE ARBEITNEHMER AM 30.06.1986 NACH BERUFSBEREICHEN UND -GRUPPEN,  
AUSLAENDERN SOWIE STELLUNG IM BERUF

BERUFSGRUPPEN	BESCHAEFTIGTE						DAR. AUSLAENDER				
	INSGE- SAMT	ARBEITER			ANGESTELLTE			DARVON			
		ZUSAMMEN	FACH- ARBEITER	AZUBI	ZUSAMMEN	AZUBI	ZUSAMMEN	ARBEITER	ANGEST.	AZUBI	
											1
	05962	MAERKISCHER KREIS									
PFLANZENBAUER, TIERZUECHTER	1300	1192	451	250	108	16	57	56	1	2	
BERGLEUTE, MINERALGWINNER	141	138	23	-	3	-	9	9	-	-	
FERTIGUNGSBERUFE	76934	74009	25300	5779	2925	54	12535	12492	43	172	
STEINBEARBEITER,	219	209	87	11	10	-	35	35	-	-	
KERAMIKER, GLASMACHER	85	75	19	1	10	-	9	9	-	-	
CHEMIEARBEITER	4107	3964	375	92	143	3	975	971	4	4	
PAPIERHERSTELLER	1415	1304	463	84	111	4	149	149	-	-	
HOLZAUFBEREITER	217	212	59	13	5	-	29	29	-	-	
METALLERZEUGER, -BEARBEITER	18025	17688	4528	360	337	1	4693	4690	3	17	
SCHLOSSER, MECHANIKER	18782	17692	10905	3112	1090	25	1451	1436	15	99	
ELEKTRIKER	3360	3037	2040	590	323	5	160	156	4	14	
MONTIERER	13458	13421	566	57	37	-	3344	3341	3	7	
TEXTIL-, BEKLEIDUNGSBERUFE	495	463	173	41	32	1	91	90	1	5	
LEDERHERSTELLER	109	104	48	5	5	-	17	17	-	-	
ERNAEHRUNGSBERUFE	2159	2031	720	478	128	6	145	143	2	9	
BAUBERUFE	3916	3767	2048	336	149	-	307	305	2	4	
BAU-, RAUM AUSSTATTER	626	593	417	69	33	1	36	36	-	1	
TISCHLER, MODELLBAUER	1137	1097	752	194	40	-	40	38	2	1	
MALER, LACKIERER	1544	1521	828	209	23	-	137	137	-	6	
WARENPRUEFER	5510	5093	680	95	417	8	677	670	7	3	
HILFSARBEITER	777	774	37	5	3	-	172	172	-	1	
MASCHINISTEN	993	964	555	27	29	-	68	68	-	1	
TECHNISCHE BERUFE	8007	422	220	41	7585	240	148	17	131	7	
INGENIEURE, CHEMIKER	1655	10	4	1	1645	3	33	-	33	-	
TECHNIKER	6352	412	216	40	5940	237	115	17	98	7	
DIENSTLEISTUNGSBERUFE	60621	15964	3939	887	44657	4966	1617	1011	606	84	
WARENKAUFLEUTE	9444	490	181	39	8954	1155	129	32	97	11	
DIENSTLEISTUNGSKAUFLEUTE	3492	84	38	1	3408	464	29	1	28	2	
VERKEHRSDIENSTBERUFE	8667	7706	2328	105	961	9	508	491	17	2	
ORGANISATIONSDIENSTBERUFE	22845	390	93	12	22455	2219	200	13	187	20	
ORDNUNGS-, SICHERHEITSDIENSTBERUFE	1119	905	225	15	214	1	35	32	3	-	
SCHRIFTMERKSCHAFFENDE	448	49	21	13	399	44	10	1	9	-	
GESUNDHEITSDIENSTBERUFE	5400	184	23	11	5216	840	196	12	184	11	
SOZIALBERUFE	3031	303	17	10	2728	211	86	13	73	4	
ALLG. DIENSTLEISTUNGSBERUFE	6175	5853	1013	681	322	23	424	416	8	34	
SONSTIGE ARBEITSKRAEFTE	93	59	11	30	34	27	7	5	2	5	
OHNE ANGABE	-	-	-	-	-	-	-	-	-	-	
INSGESAMT	147096	91784	29944	6987	55312	5303	14373	13590	783	270	

SOZIALVERSICHERUNGSPFLICHTIG BESCHAEFTIGTE ARBEITNEHMER AM 30.06.1986 NACH BERUFSBEREICHEN UND -GRUPPEN,  
AUSLAENDERN SOWIE STELLUNG IM BERUF

BERUFSGRUPPEN	BESCHAEFTIGTE						DAR. AUSLAENDER			
	INSGE- SANT	ARBEITER			ANGESTELLTE			DARVON		
		ZUSAMMEN	FACH- ARBEITER	AZUBI	ZUSAMMEN	AZUBI	ZUSAMMEN	ARBEITER	ANGEST.	AZUBI
05966 OLPE, KREIS										
PFLANZENBAUER, TIERZUECHTER	521	482	227	66	39	4	43	43	-	-
BERGLEUTE, MINERALGEWINNER	392	366	243	-	26	-	66	66	-	-
FERTIGUNGSBERUFE	19654	18848	7250	1899	806	18	2353	2347	6	38
STEINBEARBEITER,	95	94	12	8	1	-	20	20	-	1
KERAMIKER, GLASMACHER	22	22	6	-	-	-	2	2	-	-
CHEMIEARBEITER	639	617	90	28	22	-	106	106	-	-
PAPIERHERSTELLER	357	344	81	21	13	1	40	40	-	-
HOLZAUFBEREITER	546	538	145	25	8	-	71	71	-	2
METALLERZEUGER, -BEARBEITER	4544	4469	1204	162	75	-	1020	1018	2	2
SCHLOSSER, MECHANIKER	4350	4007	2753	884	343	8	153	151	2	20
ELEKTRIKER	830	760	561	135	70	2	7	7	-	2
MONTIERER	3230	3218	144	22	12	-	636	636	-	-
TEXTIL-, BEKLEIDUNGSBERUFE	199	187	42	18	12	-	7	7	-	2
LEDERHERSTELLER	17	16	8	4	1	-	-	-	-	-
ERNAEHRUNGSBERUFE	1080	1038	364	206	42	3	72	72	-	1
BAUBERUFE	1437	1377	816	151	60	-	76	76	-	2
BAU-, RAUM AUSSTATTER	206	194	157	21	12	1	7	7	-	1
TISCHLER, MODELLBAUER	484	472	318	112	12	-	6	6	-	-
MALER, LACKIERER	367	359	210	68	8	-	31	31	-	3
WARENPRUEFER	793	707	130	25	86	3	63	61	2	2
HILFSARBEITER	158	157	25	1	1	-	26	26	-	-
MASCHINISTEN	300	272	184	8	28	-	10	10	-	-
TECHNISCHE BERUFE	2062	113	54	12	1949	99	24	5	19	2
INGENIEURE, CHEMIKER	375	2	1	-	373	1	6	-	6	-
TECHNIKER	1687	111	53	12	1576	98	18	5	13	2
DIENSTLEISTUNGSBERUFE	15560	4046	1282	308	11514	1737	256	138	118	16
WARENKAUFLEUTE	2542	92	33	9	2450	476	14	5	9	3
DIENSTLEISTUNGSKAUFLEUTE	896	39	15	1	857	114	4	2	2	1
VERKEHRSBERUFE	2225	1975	804	34	250	-	80	77	3	-
ORGANISATIONSBERUFE	5395	94	42	4	5301	745	26	4	22	5
ORDNUNGS-, SICHERHEITSBERUFE	214	162	59	5	52	-	3	2	1	-
SCHRIFTWERKSCHAFFENDE	88	14	7	2	74	6	17	-	17	-
GESUNDHEITSDIENSTBERUFE	1644	33	7	-	1611	303	47	1	46	1
SOZIALBERUFE	846	57	6	-	789	67	16	2	14	-
ALLG. DIENSTLEISTUNGSBERUFE	1710	1580	309	253	130	26	49	45	4	6
SONSTIGE ARBEITSKRAEFTE	39	25	1	22	14	13	2	-	2	2
OHNE ANGABE	-	-	-	-	-	-	-	-	-	-
INSGESAMT	38228	23880	9057	2307	14348	1871	2744	2599	145	58

SOZIALVERSICHERUNGSPFLICHTIG BESCHAEFFTIGTE ARBEITNEHMER AM 30.06.1986 NACH BERUFSBEREICHEN UND -GRUPPEN,  
AUSLAENDERN SOWIE STELLUNG IM BERUF

BERUFSGRUPPEN	BESCHAEFFTIGTE						DAR. AUSLAENDER			
	INSGE- SAMT	ARBEITER			ANGESTELLTE			DAVON		
		ZUSAMMEN	FACH- ARBEITER	AZUBI	ZUSAMMEN	AZUBI	ZUSAMMEN	ARBEITER	ANGEST.	AZUBI
05970 SIEGEN-WITTGENSTEIN, KREIS										
PFLANZENBAUER, TIERZUECHTER	947	872	432	119	75	7	61	61	-	-
BERGLEUTE, MINERALGEWINNER	26	23	6	-	3	-	2	2	-	-
FERTIGUNGSBERUFE	42594	40952	21639	4164	1642	46	3489	3473	16	69
STEINBEARBEITER,	113	106	63	15	7	-	11	11	-	1
KERAMIKER, GLASMACHER	63	59	12	7	4	-	2	2	-	1
CHEMIEARBEITER	1734	1713	298	36	21	1	152	151	1	-
PAPIERHERSTELLER	677	559	284	45	118	-	26	24	2	-
HOLZAUFBEREITER	548	539	203	15	9	-	40	40	-	-
METALLERZEUGER, -BEARBEITER	9614	9502	5409	503	112	2	1212	1211	1	15
SCHLOSSER, MECHANIKER	10580	10084	7199	1725	496	8	480	476	4	21
ELEKTRIKER	3142	2880	2128	552	262	7	43	40	3	7
MONTIERER	3186	3169	312	24	17	-	535	535	-	2
TEXTIL-, BEKLEIDUNGSBERUFE	264	249	103	17	15	-	11	11	-	-
LEDERHERSTELLER	233	221	59	15	12	1	47	47	-	1
ERNAEHRUNGSBERUFE	2205	2055	825	424	150	9	86	84	2	2
BAUBERUFE	3546	3405	1988	328	141	2	283	282	1	8
BAU-, RAUM AUSSTATTER	460	437	326	48	23	2	24	24	-	1
TISCHLER, MODELLBAUER	1080	1039	755	203	41	-	15	15	-	1
MALER, LACKIERER	1129	1106	727	185	23	2	64	63	1	6
WARENPRUEFER	1969	1820	365	20	149	12	181	180	1	3
HILFSARBEITER	914	913	62	1	1	-	155	155	-	-
MASCHINISTEN	1137	1096	521	1	41	-	122	122	-	-
TECHNISCHE BERUFE	7284	367	205	40	6917	311	96	9	87	5
INGENIEURE, CHEMIKER	1813	5	3	2	1808	3	44	-	44	-
TECHNIKER	5471	362	202	38	5109	308	52	9	43	5
Dienstleistungsberufe	48953	12760	3751	791	36193	4505	1089	584	505	71
WARENKAUFLEUTE	7997	312	114	36	7685	1164	115	28	87	17
Dienstleistungskaufleute	2816	49	25	-	2767	363	15	-	15	-
VERKEHRSBERUFE	6557	5656	2311	92	901	34	261	257	4	1
ORGANISATIONSBERUFE	17076	252	78	2	16824	1700	151	1	150	18
ORDNUNGS-, SICHERHEITSBERUFE	1089	805	294	17	204	-	15	15	-	-
SCHRIFTWERKSCHAFFENDE	424	61	27	17	363	22	34	1	33	1
GESUNDHEITSDIENSTBERUFE	4901	249	26	10	4652	862	132	4	128	8
SOZIALBERUFE	2580	119	29	1	2461	308	84	4	80	8
ALLG. Dienstleistungsberufe	5513	5177	847	616	336	52	282	274	8	18
SONSTIGE ARBEITSKRAEFTE	131	63	2	58	68	50	-	-	-	-
OHNE ANGABE	-	-	-	-	-	-	-	-	-	-
INSGESAMT	99935	55037	26035	5172	44898	4919	4737	4129	608	145

SOZIALVERSICHERUNGSPFLICHTIG BESCHAEFTIGTE ARBEITNEHMER AM 30.06.1986 NACH BERUFSBEREICHEN UND -GRUPPEN,  
AUSLAENDERN SOWIE STELLUNG IM BERUF

BERUFSGRUPPEN	BESCHAEFTIGTE						DAR. AUSLAENDER			
	INSGE- SAMT	ARBEITER			ANGESTELLTE			DAVON		
		ZUSAMMEN	FACH- ARBEITER	AZUBI	ZUSAMMEN	AZUBI	ZUSAMMEN	ARBEITER	ANGEST.	AZUBI
	05974	SOEST, KREIS								
PFLANZENBAUER, TIERZUECHTER	1429	1284	518	284	145	27	40	40	-	1
BERGLEUTE, MINERALGENINNER	224	222	34	-	2	-	19	19	-	-
FERTIGUNGSBERUFE	31735	30425	13980	3662	1310	41	3585	3568	17	64
STEINBEARBEITER,	302	295	178	29	7	2	41	41	-	-
KERAMIKER, GLASMACHER	49	47	16	5	2	-	9	9	-	-
CHEMIEARBEITER	1299	1254	315	22	45	-	350	349	1	-
PAPIERHERSTELLER	553	476	267	46	77	2	30	28	2	1
HOLZAUFBEREITER	395	388	151	7	7	-	47	47	-	-
METALLERZEUGER, -BEARBEITER	4048	4019	1463	126	29	-	888	887	1	9
SCHLOSSER, MECHANIKER	7003	6599	4363	1583	404	10	210	205	5	28
ELEKTRIKER	1949	1801	1140	434	148	3	44	44	-	8
MONTIERER	4010	4001	305	3	9	-	905	905	-	1
TEXTIL-, BEKLEIDUNGSBERUFE	899	841	493	83	58	1	155	155	-	5
LEDERHERSTELLER	67	59	40	9	8	1	1	1	-	-
ERNAEHRUNGSBERUFE	2059	1902	617	507	157	16	149	144	5	7
BAUBERUFE	3104	3008	1823	271	96	1	211	210	1	-
BAU-, RAUM AUSSTATTER	487	466	287	72	21	2	32	32	-	2
TISCHLER, MODELLBAUER	1315	1265	852	290	50	-	36	36	-	3
MALER, LACKIERER	1096	1076	641	148	20	1	146	146	-	-
WARENPRUEFER	1783	1633	521	27	150	1	220	218	2	-
HILFSARBEITER	369	367	17	-	2	1	45	45	-	-
MASCHINISTEN	948	928	491	-	20	-	66	66	-	-
TECHNISCHE BERUFE	4145	126	76	16	4019	143	37	3	34	2
INGENIEURE, CHEMIKER	1355	7	4	-	1348	-	12	1	11	-
TECHNIKER	2790	119	72	16	2671	143	25	2	23	2
Dienstleistungsberufe	39429	10901	2928	668	28528	3580	1358	846	512	40
WARENKAUFLEUTE	6208	355	96	21	5853	932	126	43	83	8
Dienstleistungskaufleute	2080	33	8	-	2047	249	5	-	5	-
Verkehrsberufe	5751	5145	1698	57	606	2	419	394	25	-
Organisationsberufe	11674	188	49	11	11486	1152	179	15	164	6
Ordnungs-, Sicherheitsberufe	797	629	202	22	168	1	29	28	1	-
Schriftwerkschaffende	305	53	24	16	252	25	19	1	18	-
Gesundheitsdienstberufe	5716	226	45	8	5490	913	177	16	161	12
Sozialberufe	2435	159	31	15	2276	248	47	3	44	-
Allg. Dienstleistungsberufe	4463	4113	775	518	350	58	357	346	11	14
SONSTIGE ARBEITSKRAEFTE	93	42	1	36	51	46	2	1	1	-
OHNE ANGABE	-	-	-	-	-	-	-	-	-	-
INSGESAMT	77055	43000	17537	4666	34055	3837	5041	4477	564	107

SOZIALVERSICHERUNGSPFLICHTIG BESCHAFTIGTE ARBEITNEHMER AM 30.06.1986 NACH BERUFSBEREICHEN UND -GRUPPEN,  
AUSLAENDERN SOWIE STELLUNG IM BERUF

BERUFSGRUPPEN	BESCHAFTIGTE						DAR. AUSLAENDER			
	INSGE- SAMT	ARBEITER			ANGESTELLTE			DARVON		
		ZUSAMMEN	FACH- ARBEITER	AZUBI	ZUSAMMEN	AZUBI	ZUSAMMEN	ARBEITER	ANGEST.	AZUBI
	05978	UNNA, KREIS								
PFLANZENBAUER, TIERZUECHTER	1542	1456	489	245	86	6	78	76	2	5
BERGLEUTE, MINERALGEWINNER	8806	8805	6804	1039	1	-	1616	1616	-	159
FERTIGUNGSBERUFE	38431	36895	16620	4358	1536	36	3787	3776	11	170
STEINBEARBEITER,	86	84	47	6	2	-	4	4	-	-
KERAMIKER, GLASMACHER	99	94	31	8	5	1	12	12	-	-
CHEMIEARBEITER	2499	2427	265	135	72	4	196	195	1	3
PAPIERHERSTELLER	1069	982	248	82	87	1	76	76	-	2
HOLZAUFBEREITER	115	113	20	1	2	-	35	35	-	-
METALLERZEUGER, -BEARBEITER	6161	6100	2203	212	61	1	1299	1299	-	9
SCHLOSSER, MECHANIKER	9443	8922	6028	1857	521	13	366	362	4	79
ELEKTRIKER	2705	2566	1755	638	139	5	48	48	-	11
MONTIERER	2454	2431	94	1	23	-	371	371	-	-
TEXTIL-, BEKLEIDUNGSBERUFE	806	778	269	156	28	2	156	155	1	29
LEDERHERSTELLER	675	646	220	74	29	-	74	74	-	-
ERNAHRUNGSBERUFE	2001	1857	648	332	144	6	323	319	4	-
BAUERUFE	3599	3433	2089	209	166	-	299	299	-	5
BAU-, RAUM AUSSTATTER	670	652	418	93	18	1	42	42	-	1
TISCHLER, MODELLBAUER	926	879	555	250	47	2	26	26	-	17
MALER, LACKIERER	1169	1151	685	295	18	-	41	41	-	14
WARENPRUEFER	1884	1780	256	6	104	-	218	217	1	-
HILFSARBEITER	625	624	25	2	1	-	133	133	-	-
MASCHINISTEN	1445	1376	764	1	69	-	68	68	-	-
TECHNISCHE BERUFE	4959	373	212	43	4586	236	48	8	40	2
INGENIEURE, CHEMIKER	1171	4	2	1	1167	4	16	-	16	-
TECHNIKER	3788	369	210	42	3419	232	32	8	24	2
DIENSTLEISTUNGSBERUFE	43533	12214	2914	760	31319	4087	1098	717	381	62
WARENKAUFLEUTE	7847	470	131	43	7377	1163	109	37	72	10
DIENSTLEISTUNGSKAUFLEUTE	2216	57	16	1	2159	285	10	2	8	-
VERKEHRSBERUFE	6622	5998	1663	74	634	-	362	354	8	4
ORGANISATIONSBERUFE	13759	196	47	6	13563	1495	110	2	108	11
ORDNUNGS-, SICHERHEITSBERUFE	1105	853	214	12	252	1	38	22	16	-
SCHRIFTWERKSCHAFFENDE	325	35	19	6	290	22	6	-	6	-
GESUNDHEITSDIENSTBERUFE	4573	166	31	9	4407	871	107	4	103	13
SOZIALBERUFE	2590	177	26	3	2413	217	61	5	56	2
ALLG. DIENSTLEISTUNGSBERUFE	4496	4272	767	606	224	33	295	291	4	22
SONSTIGE ARBEITSKRAEFTE	290	265	123	12	25	19	1	1	-	-
OHNE ANGABE	-	-	-	-	-	-	-	-	-	-
INSGESAMT	97561	60008	27162	6457	37553	4384	6628	6194	434	398





